

Mad.<sup>o</sup> 16 de Marzo del 791.

Enm Ayuntamiento.

1<sup>a</sup> 52 25

Vimosor



Para al s.<sup>o</sup> vecidor Comi-  
sario del Cuartel, y el  
Arquitecto mayor

D. Laureano Gomez Ayala a N. Y. di-  
ce que por resolution de S. M. de 7 de Agosto  
de 1788. y 8 de febrero del año proximo pa.<sup>o</sup>  
que comunico el Excmo. Sr. Conde de Florida  
blanca, ala Direccion de Temporalidades  
de España, mando que a expensas del fon-  
do general de ella se constiuieren una cue-  
la de Primeras Letras, y Abitaciones para  
los maestros que enseñan a los hijos de los  
cuados del Rey, con otras varias vivien-

VIII<sup>mo</sup> Señor.

En Consequenzia del acuerdo  
anterior, He reconocido la-  
Casa que el memorial refiere  
y el Diseno que para la ree-  
dificación de su fachada re-  
presenta, el que esta arregla,  
do; Y no alto ynconbeniente en  
que V. S. Y. conzeda a  
esta parte la licencia-

das en vn Terreno que corresponde alas  
propias Temporalidades en la Plazuela  
que llaman del Duque de Alba, segun se  
demuestra en el adjunto Plan, formado  
por el Arquitecto D. Antonio de Abajo, en-  
cargado de su execucion, en cuya intelig.  
a  
Supp. a V. S. Y. se sirra dar las providencias  
Ayuntamiento de Madrid



que solicita, observando quede  
la línea recta con los coor-  
mos de las Casas medianeras.

quiere acartumbran en semejantes casos.  
Madrid 10 de Marzo de 1795.

según había antes, dando a  
la fachada de oxuero, fuera de  
la superficie tres pies en la  
Planta baja, Dos y tres cuartos  
en lo Principal, y dos y medio en  
el Segundo; Ejecutando el Ale-

Vicente Gómez  
de Ayala  
E

xo de Canchillos de madera conforme demuestra el diseño colocando  
en el Canelon de Oja de lata o de Plomo, poniendo Losas de piedra  
berroqueña en el pavimento contra la fachada; Las rejas del Cuer-  
po bajo tendrán solo de vuelo seis dedos, los balcones del quarto prin-  
cipal pie y medio, y los del Segundo un pie; Y en abriendo Elevado la fa-  
brica exterior una vara sobre la superficie de la calle debe este  
yntercedado dar abito a U. S. Y. que se ade servir mandarla recono-  
cer, y otro yqual abito. y reconocimiento se debiera practicar en estan-  
do la obra á los remates, para que conve a U. S. Y. abexre observa-  
do lo que se sirba determinar. Madrid 20 de Marzo de 1795.

V. M. J. Or

Fran. Sanchez

En vista del anterior Informe del Ten. Arquitecton. J. R. J. N.  
Fran. Sanchez, no se ofrece reparo al Comisario, en que se execu-  
te la obra con las condiciones q. propone Dho Sanchez. Y S. S. Y.  
podrá conceder la licencia q. solicita, como fuere de su maior  
agrado.

Ciudad de A. B. de 1795.

Ayuntamiento de Madrid

Mano de S. J. J. N.  
E



Mad.<sup>d</sup> 12 de Abril de 1791.  
Inm. Ay.<sup>to</sup>

Concedere liz.<sup>a</sup> para la construcción de  
esta Obra con arreglo a los informes ante-  
cedentes.



He en el mismo día  
12. de Ab.



que colista, Obsecando y  
la linea recta con los Cuore-  
nos delos Casas medianos  
segun huma antes, dando a-  
unacada de quieros, para de-  
la Superficie de la obra  
Nuestro Dño de la quier  
ento Punapal y de y de la en  
el Segun?o, Querando: el Ala-  
as de Canexillos de madera compase, donde se colocara  
en el Caneton de la de la casa o de la obra, poniendo avar de piedra  
benoquena en el padimento, contra la fachada, las rejas del Que-  
po bajo contran, solo de canto, con rejas, los balcones del que se  
apal por y entre y de la obra en que se abieno elaba la  
duca Casas una boca, con la Superficie de la obra  
yusere de las abieno a O. S. Y. que se ase de la  
cer, y otro yqual otro y de la obra en que se abieno elaba la  
de la obra abieno remate, para que conite a O. S. Y. de la  
de lo que se abra de la obra, para que conite a O. S. Y. de la

Se. Redivivam  
Caras en la Pazuela  
del Duque de Alba

1791.

Ayuntamiento de Madrid

En vista del anterior Informe al Excmo. Ayuntamiento de Madrid, se acuerda que se le conceda la licencia que solicita y como fuere de su merecimiento.

1791.

Ayuntamiento de Madrid



Mad.º to 2ª de Mayo 1794.

Yo mo S.<sup>or</sup>

Enmuseo.º  
Informe al Ay.  
maior, si esta obra  
va conforme a la  
lis.ª que para ella  
se dio.

Conseguente a lo acordado por V.ª.ª.  
para que en estando elevada la  
Fabrica exterior de la casa q.<sup>e</sup> estan  
construyendo las temporalidades en  
la Plazuela del Duque de Alba, una  
barraca sea la superficie de la calle,  
se diere cuenta para que V.ª.ª. pro-  
bidenciare lo que en semejantes casos  
se acostumbra, lo hago presente (como  
encargado que estoy por S. M. de la  
direccion de la citada obra) como  
ya esta en el estado q.<sup>e</sup> se prebiene.

Yo mo S.<sup>or</sup>  
En cumplimiento del  
anterior Acuerdo de  
V.ª.ª. he visto y recono-  
cido el Tocal de Cantería  
ya sentado para la nueva

Yo no S.<sup>or</sup> que al V.ª.ª. m.ª.ª. Madrid  
y Junio 9 de 1794.

construccion de la fachada que en esta Instruccion  
se expresa, y halla esta puesto con arreglo a la  
Licencia que para el efecto V.ª.ª. viene concedida  
no ofreciendome reparo alguno acerca de su  
Confirmacion, siempre que esto se practique

Yo mo S.<sup>or</sup>

Señor  
Juan Antonio Linares  
Ayuntamiento

M.ª.ª. Ayuntamiento de Madrid.



con un total arreglo á todo lo demas que previene la intinuada licencia.  
Madrid 6. de Julio de 1791.

Juan R. Tillanueva







con un total acierto a todo lo demandado que previene la misma ley.  
Atestado de fecho en 1828.

Juan R. Villanueva  
[Signature]





Para despachos de oficio que...

SELLO QUARTO, AÑO DE  
MIL SETECIENTOS NOVEN  
TA Y UNO.

*D. Juan Co. de San Martin y Siles, Cmo del Rey nro. Señor, del Colegio, Policia, Limpieza y Empedrado de las Calles de esta Villa de Madrid; y de sus, Oficial de la Secretaría de su M. Ayuntamiento Vecino, y del Estado Noble de ella doy fee: Que oy dia de la fecha, estando en el Ferrero, propio de la Temporalidades que relaciona el Memorial que acompaña a este Ferrero, sito en la Plazuela que llaman del Duque de Alba, Cuartel de la Merced: El Señor D. Lucas de San Juan Cavallero Regidor, perpetuo de esta nominada Villa, y Comisario con aprobacion de S. M. del propio Cuartel; por ante mi el Cmo con auctoridad de D. Juan Co. Sanchez, Fomento Arquitecto mayor de obras de esta referida Villa, por ocupacion de este: D. Juan Garcia de Lama Virador General de D. Policia, D. Lorenzo Albarran su Fomento; y D. Antonio de Abajo Obis. y Mtro en la misma, por quien esta firmado el diseño o plan de la construccion q. se intenta hacer en Dho sitio o Ferrero, que tambien acompaña, y parece ha de correr su direccion: Mando S. S. al referido D. Juan Co. Sanchez, alinear la fachada q. deba tener y darse a la nueva Casa, de forma q. quedase con arreglo a Policia y ala Norma Resolucion de S. M. para el aumento de habitacion en esta Corte suya catorce de octubre de mil setecientos ochenta y ocho; Ten su obediencia. Remendando presente el nominado Diseño asi lo ejecuto, tomando los Apuntes, advertencias y medidas que tubo q. con las q. fueron contrasas q. menor del informe y*



declaraçion q<sup>l</sup> sobre este particular tiene q<sup>l</sup> dar a  
continuacion del minnudo Memorial; con lo qual  
se concluyo este acto, y del Mandato del mismo Senor  
Comisario previene al ayuntamiento q<sup>l</sup> mientras dure  
la construccion no se ha de dejar en la Plazuela  
Feria, Cascotes, Exombreros, ni baranday, y si todos  
los dias libre, limpia, y barrida a fin de que  
se lo hiciera entender a quien correspondiere, lo  
que prometio cumplir; y q<sup>l</sup> de q<sup>l</sup> corre en la secre-  
taria del Ayuntamiento de esta citada Villa, lo  
pongo por testim<sup>o</sup> q<sup>l</sup> signo y firmo en Madrid  
a diez y siete de marzo de mil setecientos nov<sup>ta</sup>  
y uno =

J<sup>l</sup> Co. n<sup>o</sup>  
Don. de. Man<sup>o</sup> y  
J. Silveo



Por  
Nuy. S. mis: por resolu-  
cion. del Rey de 7 de agosto  
de 1788, y 8 de febrero del  
año prox. pas. q. comunicó  
el Exmo. S. Conde de Flori-  
dablanca á esta Direccion  
de Tempor. de España,  
mandó q. á expensas del  
fondo gral. de ellas, se  
construyese una Escuela  
de primeras letras, y abi-  
zacion. para los Maestros  
q. enseñan á los hijos de  
los Criados de S. M., con  
otras varias viviendas  
en un terreno q. corres-



ponde á las propias tem-  
poral, en la plaza de la q.  
llaman del Duque de  
Alba, segun se demues-  
tra en el adjunto Plan.  
(formado por el Arquitecto  
D.<sup>n</sup> Antonio de Abajo  
encargado de su ejecu<sup>n</sup>) e  
q. dirijo á S. I. para q.  
se sirba hacerle pres.  
al Ayuntamiento de esta Ci-  
dad, á fin de q. dé las pro-  
videncias que se acos-  
tumbra en semejan-  
tes casos.

Dios quẽ. á S. I.  
muchos años.



Madrid to A. Mazarin  
1791.

Alm. A. S.  
Fu. ad. Reg. A. S.

Cautionary Letter  
de Ayala  
E

Dr. J. M. Pinedo.

Ayuntamiento de Madrid



canal de el Canal  
1878

canal de las propias ten  
doras, en la plaza de la q  
llamada del Duque de

Alba, segun se demuestra  
en el asfuerzo y Plan.

formado por el obispo  
don Antonio de obispo

en el año de 1878  
el Sr. D. J. para q

en esta plaza p  
el Ayuntamiento de Madrid

la fin de q se sup  
eriores que se acor

se han en un  
se han

Des que a 1878

1878



*Tachada à la Plazuela del Duque de Alba.*

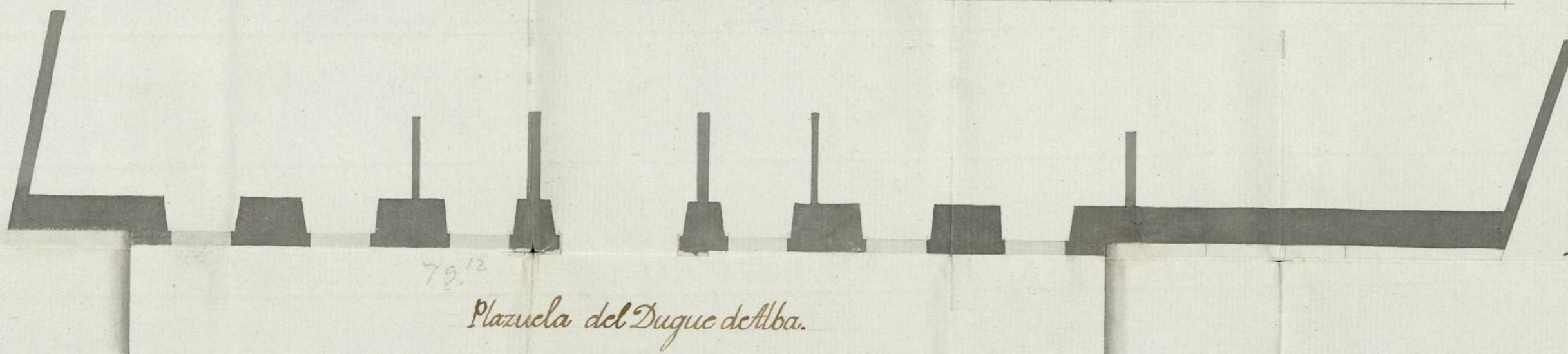
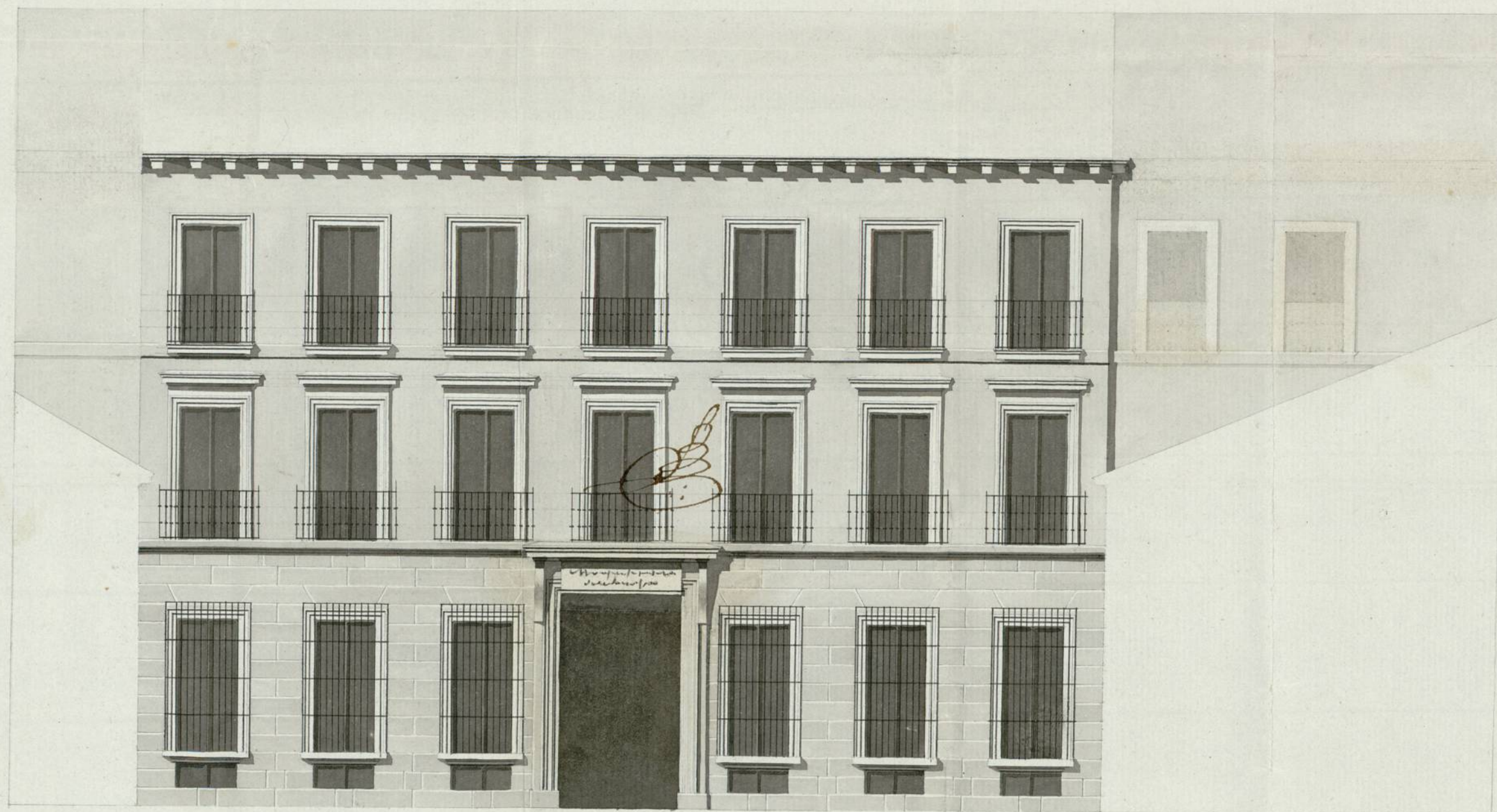

*Plazuela del Duque de Alba.*

*Escala de*

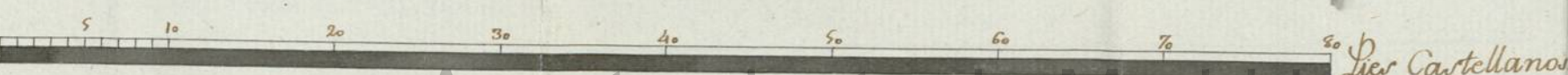

*Lic. Castellanos*

*Antonio de Abajo*

*Ayuntamiento de Madrid*



1-52-25

Ayuntamiento de Madrid