





Ayuntamiento de Madrid



Mad. 24 de Julio de 1792.

Inmety.

1-52-60

Amos.

Se abre con los  
antecedentes a  
los S. Proxer.  
gral. y Pers.  
para que expon-  
gan los seles  
ofertar.

Amos.

Amos.

El Prox Sindi-  
co gral interino,  
y Personero de  
esta Villa, en  
vista de este  
expediente dicen  
que para dedu-  
cir y proponer  
con arreglo ne-  
cesitan tener  
presente el

Don Naxio del Maro, Apoderado  
del Excmo. Duque de Alba, con la debida  
atencion exp. a S. E. que  
hauendo dado en acordam. a la  
Condona del Montijo la casa pertenez. a su Mayo.  
razgo en la calle de su Titulo, Capitulo q. a la  
parte del son. confinante con la Plazuela  
se hanian de hacer Colhoras, y Cavalleras, ele-  
band su altura hasta igualar la fabrica an-  
tigua q. hace quarto pial a la esquina, y des-  
tinan lo alto para Papas o havitaj. de filado  
en una conformidad entio dha. a ocuparla  
y solite a mediados de Mayo la correspond. li-  
cencia, Luis exp. se paso a informe del Atto  
maior, quien le ha etuado, proponiendo q. se  
obligue a S. E. a elevar dha fabrica con to-  
da la formalidad correspond. en igualdad a  
la linea de altura q. tiene el pial edificio,  
dando alo nuevo havitaj. de quarto 2.º con  
arreglo alo prebenid por S. E. Cedula, y otras  
superiores, sin tener presente q. el Atto  
del edificio confinante por uno y otro extre-  
mo al q. intenta igualar la altura dha  
obra, solo tiene quarto pial aung. mal  
elevado q. el dha esquina con el q. se mo.  
pone igualar. Por esta consideraj. pla de q.  
S. E. solo aspira a dar lewidumbre de



Orden, u orde Cacheras y Cavallerizas a esta Casa p<sup>ra</sup>l, una capa-  
nes q<sup>e</sup> se han zidad es muy obrante, y de elebar la parte v<sup>ra</sup> sin  
comunicado a necesidad se le seguirian quantos q<sup>u</sup>antos, y tambien  
Madrid, en pun<sup>ta</sup> por ser estrecho el Patio q<sup>u</sup>ella divide, y  
to a Reedifi- q<sup>u</sup> no es voluntaria sta obra sino forzada con  
cacion de Casas, respeto a lo pactado en el arrendam<sup>to</sup>, y tanto  
por cuyo mo- pro<sup>po</sup>ne el M<sup>to</sup> maior variaban las circum-  
tibo siendo tancias el arrendam<sup>to</sup>.

**S**up<sup>to</sup> a N<sup>ra</sup> M<sup>te</sup> se ha de acceder a la primera to-  
U<sup>na</sup> y servido licitud en los terminos propuestos, y demostrados por  
podria mandar el Plan p<sup>ra</sup>l; en q<sup>u</sup> Madrid 20.  
se ponga un de Julio de 1792.

Fu  
co  
Juan. Xavier el n<sup>ro</sup> 20  
E  
E  
E

exemplar, o  
copia certificada  
de las q<sup>e</sup> huvie  
re, y hecho buel-  
va a los q<sup>e</sup> res-  
ponden: Madrid

30 de Julio de 1792;

Acella  



57-6  
D. Juan Lorenzo del Valle, Escribano de  
P.º y notario de la Real Audiencia y diligencias de las Alamos  
de esta Corte, y notario en las Re.ªs de Policia de la misma,  
por indicacion del procurador D.º Fran.º de San Martin  
y Sillero dey si. Fue en dia de la fha. grande en la casa  
relaciona el numero que acompaña a este testimonio  
por del Com.º deñer D.º Juan de Alca, con la calle de San  
Domingo, en el Puerto, unida de la Merced. El Señor D.º  
Alonso Taxardo, Cavallero Regidor de esta propia Villa  
y Comendario mayor del nombrado Cuartel por falleci-  
miento del Señor D.º Juan de San Juan, que lo era  
designando por autor de lo prescrito, acompañado de  
D.º Juan Garcia de Luna, Vicario general de la  
santa policía, en testimonio D.º Lorenzo Alcazar, D.º  
Juan de Villanueva, el primero mayor de V.ª.ª y de la  
corte de esta referida Villa, y sus fueros y de D.º Ju-  
nill Bradi, Arquitecto y maestro en ello, por quien  
está firmado el Pliego de la nueva construcción que  
se quiere tener en dicha casa, que tambien acompa-  
ña y parece, ha de correr por el su direccion. Mandó  
su Señoría al referido D.º Juan de Villanueva  
alinear la fachada que debia darre para igualar  
de fabrica el interior de la referida casa. Y en  
su obediencia asiendo presente el ya nom-  
brado D.º Juan de Villanueva, tomando los apun-  
tes advertidos y mandados que tubo con-  
venientes, que luego fueron convalidados por  
por del D.º Juan de Villanueva y declaracion fue lo que  
particular el D.º Juan de Villanueva, del m.º









para despachos de oficio quatro mrs.

SELLO QVARTO, AÑO DE  
MIL SETECIENTOS NOVEN-  
TA Y DOS,

*Simón Eugenio del Valle, Escribano del*  
Rey nuestro Señor del Colegio, y diligencias de los Abasos  
de esta corte, y encargado en las de Policía de la misma,  
por indisposicion del propietario D.<sup>n</sup> Fran.<sup>co</sup> de San Martin  
y Siliceo doy fe: Que oy dia de la fha estando en la casa q.  
relaciona el memorial que acompaña a este testimonio, pro-  
pia del Excmo. Señor Duque de Alba, sita en la calle de San  
Damasc, en el Cuartel titulado de la Merced: El Señor D.<sup>n</sup>  
Martin Taxardo, Cavallero Regidor de esta propia Villa  
y Comisario interino del nominado Cuartel por falleci-  
miento del Señor D.<sup>n</sup> Lucas de San Juan, que lo era en  
propiedad: por ante mí el infrascripto, acompañado de  
D.<sup>n</sup> Juan Garcia de Lama Visitador general de la ci-  
tada policía, su teniente D.<sup>n</sup> Lorenzo Albarran, D.<sup>n</sup> Ju-  
an de Villanueva Arquitecto mayor de S.M. y de las  
obras de esta referida Villa y sus fuentes, y de D.<sup>n</sup> Ma-  
nuel Bradi, Arquitecto y Maestro en ella, por quien  
está firmado el Diseño de la nueva construccion que  
se intenta hacer en dicha casa, que tambien acompa-  
ña y parece ha de correr por él su direccion. Man-  
dó su Señoria al referido D.<sup>n</sup> Juan de Villanueva  
alinease la fachada que debia darse para igualar  
de Fabrica el entresuelo de la referida casa. Ten-  
su obediencia teniendo presente el ya nomi-  
nado Diseño así lo executó, tomando los apun-  
tes advertencias y medidas que tubo por con-  
benientes, que las que fueron constaran por me-  
nor del informe y declaracion que sobre este  
particular tiene quedax a continuacion del m=



sinuado memorial segun se le manda por el  
acuerdo de Madrid puesto en su virtud con  
lo qual se concluyó este acto, y de mandato del  
mismo Señor Comisario, yó el Escribano pre-  
vine al Maestro que ha de executar la obra  
no la principie, hasta que obtenga la corres-  
pondiente licencia del Ayuntamiento, y con-  
cedida que sea mientras dure la construc-  
cion, no ha de dexar en la Calle tierra casco-  
tes escombros, ni basura, y si, todas las Saba-  
dos libre limpia, y barrida dicha Calle, Lo  
que prometio cumplir, como tambien lo que  
por dicho Arquitecto mayor se prevenga en  
su declaracion. Y para que conste en la Secre-  
taria del Ayuntamiento de esta citada Villa  
de Madrid lo pongo por testimonio que Sig-  
no y firmo en ella a diez y ocho de Abril  
de mil Setecientos noventa y dos.

Simon Eugenio del Valle



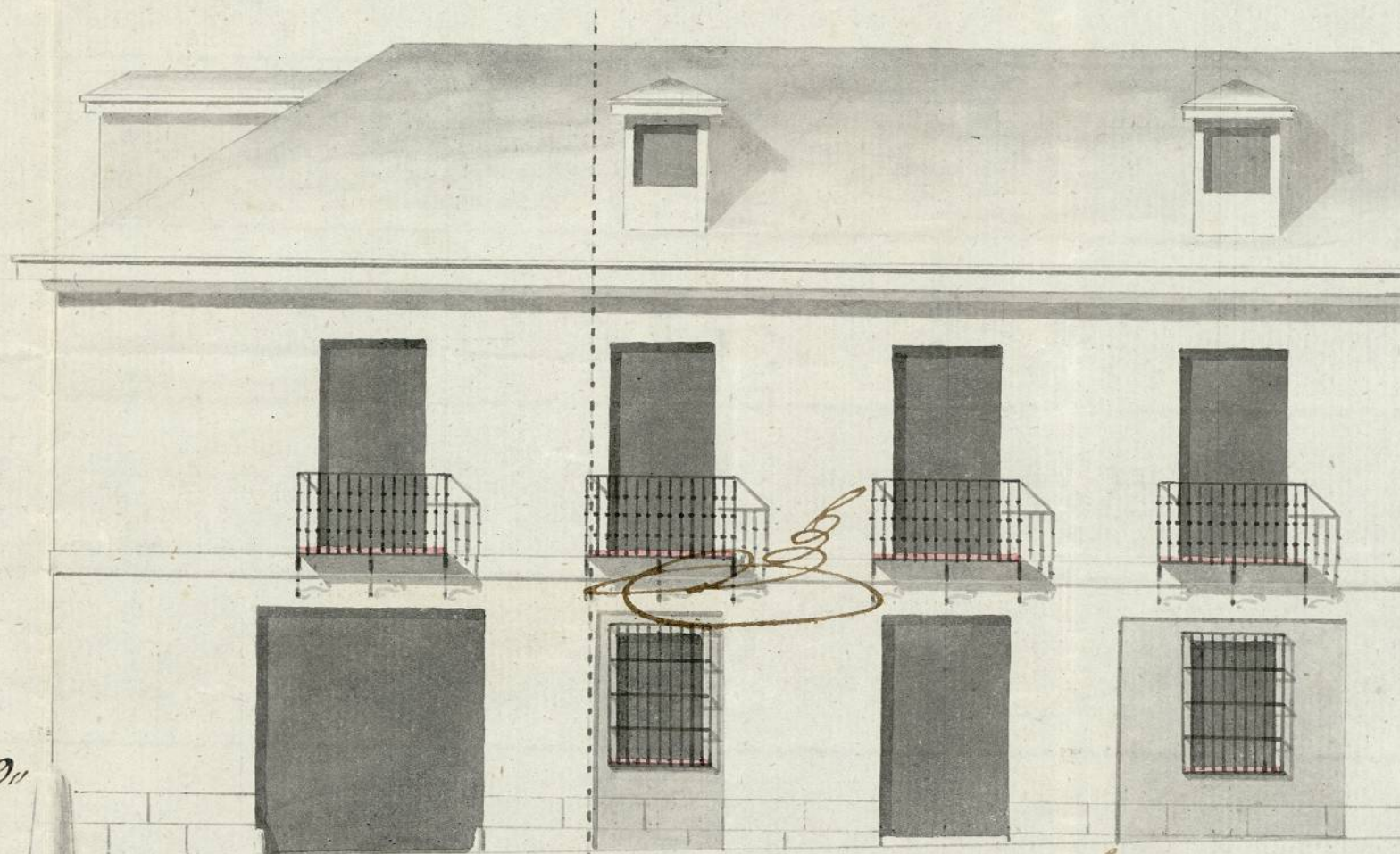

*Informado á Madrid en 19<sup>o</sup>  
de Junio de 1792*

*Villaverde*

*Man.º Bradi*

Escala de 0 5 10 20 30 p.º Castellano



1-52-60

1-52-60

3



1-52-60



1-52-60  
4  
H. mo. or.

Don. Xavier del Mazo, Apoderado  
del Ex. mo. or. Duque de Alba, hace pre-  
sente à N. D. q. pertenecen à S. Ex. a unas  
Caras pñales, sitas en la calle, y Plazuela  
del propio título q. buelben ala de S. N.  
Diamante, y por esta parte se intenta igua-  
lar de fabrica un entremuelo con la altura  
q. tiene en el angulo en los terminos q.  
manifiesta el adjunto Dizeño, vago la di-  
reccion del Arquitecto D. Manuel Pradi,  
y aene fin.

Se le ha conceder la licencia corres-  
pondiente, en q. E. R. vira mrd. Madrid 11.  
Abril de 1792.

Don. Xavier del Mazo

Mad. 12 oct. 1792.

Don. X.

Informe del. Res. or. Comm. del Cuartel con  
el trg. mayor



Oficio. or

En Cumplimiento del anterior Acuerdo de V. T. F. he visto, y reconociendo el tiro de fachada de treinta y siete y medio p.<sup>ies</sup> lineales, que por parte de este Interesado, y con arreglo a lo demostrado en el Divino adjunto se quiere elevar la sola altura de Cuarto principal; y mediante el R.<sup>o</sup> Decreto de S. M. de 8. de oct.<sup>re</sup> de 1788, Ordenes, y Acuerdos subig.<sup>tes</sup> dirigidas a la elevacion de Casas para el aumento de Alotamientos que tanto necesita esta Poblacion, quando por otro lado la de que se trata esta situada en un parage, qual es la Plazuela llamada del Duque de Alba, encuentro Deverse obligar a este Interesado a que practique en ella la elevacion de un Cuarto Segundo sobre la parte de principal que intenta construir, lo qual esta hecho aia la esquina siempre que a la manifestacion de su fabrica se encuentre una solida, y en estado de sufrir tal carga, pues en lo contrario Devera practicar su Demolicion, segun tiene que hacerse en el expresado tiro de los treinta y siete y medio p.<sup>ies</sup> lineales, y en los que sentado el Correspondiente Local de Cantaria de Don Nolasco Descubiertas por lo menos sobre el debido cimiento de Mamposteria fundada en terreno firme, verificara la Construcion con buena fabrica de Albañileria, y Arcos de lo mismo en todos los huecos, sin humbrales, ni enramados algunos de madera, dando a el grueso de tres p.<sup>ies</sup> en el pivo bajo, Dos y tres cuartos en el p.<sup>al</sup>, y Dos y medio en el segundo corrido



bajo los supuestos ya indicados por sobre la esquina haya encontrar con el resto  
de aquella misma porción ácia la Calle Nombrada del Duque de Alba,  
con cuya total altura Devená arar, hechanos en ella el correspondiente Alero  
de madera labrada á Sactino, y compuesto de modillones proporcionados,  
Solera, Tocadura y Corona, Desando puerto en el Canalones de ofa de lata  
bien afiamados, que Névan, y viertan las aguas de Cubierto, cuyas roqui-  
llas, Caballetes y Redoblones quedaxán recibidos, y asegurados con Vero, igualm.  
que los celas Boaxdillay, situando enas dentro del grueso de la pared, y  
segun state, sin Antepecho alguno volado, no excediendo el buelo de los  
Balcones de media vara en el piro principal, y pie y quarto en el Segundo,  
y el celas Presar en el bajo de Dos á tres Dedos, no poniendo bariente,  
ni peldano volado en las Puercas, cuyas ofas devenán abir ácia el  
interior de la porción; Desando puertas en la Atrexa al piro de la Calle  
de las de piedra barroquena sólida, y de buen grano, de tres pies de ancho,  
por medio de grueso, sin lumbrera alguna de Cueta en ellas, y tam-  
bien Guarda Puercas de lo mismo en la esquina, cuyo buelo en su plancha  
no exceda de media vara: Desando por ultimo revocada la fachada  
con toda Decencia bajo de un propio y decoroso orn que Manifiere sólida  
Construcción: Deviendo Dar aviso á V. S. J. en Intercedo luego que  
esté sentado el Vocalo de Cantexia, para que S. S. riva mandar para  
á Reconoceto: Segundo aviso en errando la fachada á media altura de la  
total; y tercero y ultimo en hallanome á los Remates, para q. practicandose



iguales Diligencias por ellas conve á V. S. N. haverse cumplido, y obex-  
-vado quanto sobre el particular tenga á bien Determinar: Sieneo esto  
lo que acerca del pueo exponer. Madrid 19. de Junio de 1792.

Juan de Maura  
Elle

Ffmo 5.<sup>o</sup>

Debuelto en este dia al Comisario interia  
no el Quartel y la Merced este Exped.<sup>te</sup>  
y conrta y quanto informa el Arquitec  
to Mño m.<sup>or</sup> deve concederse á este Interia  
do la Lir.<sup>a</sup> que solicita, siempre que para  
la Obra que expresa se auxegle en un todo  
á las preveni. q.<sup>as</sup> tiene por precia y  
manifiesta dho Mño m.<sup>or</sup> Madrid 22 de  
Julio de 1792.

Martin Saxe  
y Zambrana

Los Procuradores Sindico General, y Personero; En  
Vista de este Expediente Dichen: Que atendiendo a q.<sup>ue</sup>



el Vando despachado en unio de 8 de Novbre. de 88. que  
obra en él al artículo 1.º solo excita a Edificar, y le-  
vantar las Casas vagas para el mejor aspecto del Publico,  
y atendiendo a las razones que expuso en su memorial  
de 2. de Julio prox.<sup>mo</sup> D.º Fran.º Xavier de Alaro  
Apoderado del Excmo. Señor Duque de Alba, h.º. y.  
fuere tenido podrá conceder licencia para q.ª pueda  
hacer la obra que señala el Plan formado y firmado  
por el Arquitecto D.º Manuel Bradi, y q.ª tambien  
firmo el Arquitecto mayor D.º Juan de Villanueva,  
con tal que en la obra del Cuarto Vago, y Principal  
se observe lo q.ª propuso en su Informe de 19 de Junio  
el citado Arq.º Villanueva, y quede la Casa en  
terminos de que pueda levantarse el Cuarto Segundo  
quando sea comb.º

V.º. y. Sin embargo resolverá como siempre  
lo mas justo. Mad. y Octubre 3. de 1792.

Alcos. de valles

A ellos

Mad. 4 de Oct.º de 1792.

Inm. Ar.º

Conceder liz.ª para hacer esta obra con  
arreglo a lo que exponen estos Señores.

Palacio. enb.

Ayuntamiento de Madrid







1525  
H  
me refrechado. En  
Coral, coral, coral, coral  
de coral de coral de  
coral de coral de coral



Ex  
Sre. Jehu de Hecan  
Carras, En las Calle, y  
Plazuela de Auguste de  
Alba, y de S. Domingo

1292-





CARRETERAS



Ayuntamiento de Madrid



*Don. Manuel Francisco*  
*Caracas, Carlos Vallen, y*  
*Placencia 10 de Agosto de*  
*Alba, y a S. Domingo*

