

Mad.² 24 de Mayo de 1722.

Innu. Ar.^{to}

Yo Lmo Señor.

1^a 52 67

Informe el.
Res.^{or} Comis.^{del}
Martel con el Arq.^{to}

Mayor y

D.ⁿ Antonio Armentó, y Quiróga Administrador de unas Casitas en esta Corte en la C.^e de la Magdalena á las señaladas con los numeos 23 y 24. manz.⁴⁶ propias de D.ⁿ Lucas Somoza, y Sabeza hace presente á V.^{ta} S.^{ta} M.^a como tiene pensado demoler la Casa nú.²⁴ por hallarse más baja, y unirla con la demás arribas que es la 23. y en esta demoler hasta el piso del q.^{to} Sep.^o y levantarle de nuevo, y sobre el otro tercero, cuya obra dirije el Arq.^{to} D.ⁿ Blas Beltrán por lo q.^e

Supp.^{ca} á V.^{ta} S.^{ta} M.^a se digna providenciar por el Arquitecto mayor al acto que entales casos se acostumbra practicar, y en su consecuencia conceder la competente licencia en que recibirá especial favor: Madrid 22 de Mayo de 1722.

Antonio Armentó y Quiróga

Yo Lmo Señor

En consecuencia al Acuerdo antecedente por au-

sencia el Arquitecto Mayor de Madrid, he conocido la Casa que el Memorial ofrece, y el Dicho q, para la Redificacion de su fachada se presenta, y no hallo incombementes en que V. S. I. conceda a esta parte la Licencia que solicita, observando quede recta su fachada en la Planta con la Casa num.^o 23. haciendo su cimiento, sentado sobre buen terreno firme, y marizandolo con Piedra solida, y buena mezcla de Cal, y Arena, dando a este muros, tres pies, y tres cuartos, luego que este a la Superficie, se replantea, dejando el retallo a la parte exterior medio pie, y en lo interior quatro dedos, quedando el referido replanteo a tres pies muros; sobre el citado cimiento, se levantarán los pilares y sillares, quedando estar a nivel con el Sobrellecho de la Superior y la citada Casa num.^o veinte y tres, haciendo el todo de los machos y los dos lados de la Cochera y Silleria, dando a estos tres pies y medio de frente, por los tres extremos, completos y labrados por todos sus paramentos, y lo demás de la fachada, se ejecutará de buen ladrillo, haciendo los Arcos y las Ventanas de esta materia, quedando los medios de las expresadas Ventanas a iguales distancias, a

8

fin a que los machos guarden uniformidad; las re-
las vexán su buelo, a quatro a cinco dedos, los Bal-
cones principales, pie y medio, los Segundos un pie,
y los Terceros medio pie y buelo, Executando el Al-
to a Canecillos a Madera, con su tocadura, y
corona, colocando en el Canelones a o/a a Lata, ha-
ciendo un Decente Bloco, ventando contra la fachada
a el puro a la Calle, en los ventana pier y veir
dedos que tiene a linea, los a medio pie y puer-
so, por tres pies a ancho, a buena piedra Berroque-
ña; Y en habiendo elevado la fabrica exterior una va-
ra, debe este intererado dar aviso a S. S. Y. que se ha-
a S. S. Y. mandarla Reconocer, y otro igual aviso, y
reconocimiento se deberá practicar en estando la Obra
a los remates, para que conve a S. S. Y. habere ob-
servado lo que se viera determinar. Madrid once

a Dnmo a mil setecientos noventa y Dos.

ffmo. Sr.

Juan. Sanchez

No seme ofrece reparo alguno, respecto del anterior informe
del then.^{te} de Ma^{or} D. Fr. Sanchez enq.^e V. J. conceda
la Lizençia q.^e por este memorial se solicita p.^a la nueva constru-
cion de esta Casa. Madrid Julio 2 de 1792.

Manuel de Cera

Madrid 3.º de Julio de 1792.

Excmo Ayuntamiento.

Se concede á este Intererado la licencia que solicita con arreglo á los antecedentes informes.

Ha. la Certificaz.ⁿ en 4.º de Julio

Dr. Antonio Alvarado
y Durango

Supl.^{te} de

Dr. V. S. Alvarado

Ultimo Senor

Señ. Reclutador
Cana en la Calle de la
Magd.^{na} Alta.

1792.



Para despachos de oficio quatro mta

SELLO QVARTO, AÑO DE
MIL SETECIENTOS NOVEN-
TA Y DOS. -

152-62

2

D.^{no} Fran.^{co} & S.^{no} Martin y Siliceo Es.^{no} del Rey m.^{do} S.^{no} del Colegio, Po-
licia, y Asir & ena Villa de Madrid, oficial de la Secret.^a dem. y Ayun-
tamiento, veano y del estado noble de esta d^{ca} fe. Que oy oia de la fha
entando en la cara que relaciona el memorial que acompaña a este
testimonio señalada con el numero veinte y quatro, sita en la Calle
de la Magdalena alta, propia de D.^{no} Lucas Somoza, de la que es Adm.^{or}
D.^{no} Antonio Amesto y Quiroga; Quatel titulado de San Alfonso.
El Señor D.^{no} Manuel de Sama Clara; Cavallero Reg.^{or} perpetuo de esta
propia Villa y Comis.^a con aprovacion de S.^{ta} M. del nominado Quatel
por ante mi el infrascripto acompañado de D.^{no} Juan Garcia de Lama
visitador general de la citada policia, su teniente D.^{no} Lorenzo Al-
barran; D.^{no} Fran.^{co} Sanchez teniente Arquitecto m.^{do} de ena Villa
por ausencia del propietario, y & D.^{no} Blas Beltran Arquitecto
y Maestro en ella por quien era fixado el Diseño de la nueva
construccion, que se intenta hacer en dicha Casa que tambien
acompaña y parece tra de correr por el su direccion. Mandó su
S.^{ta} M. al referido teniente D.^{no} Fran.^{co} Sanchez alinear la fachada
que debia darse a la citada Casa, de forma que quedare coran-
do a policia, ya la ultima Resolucion de S.^{ta} M. para el aumento
de habitaciones en esta Corte. Y en su obedeimiento teniendo pre-
sente el ya nominado Diseño a si lo ejecutó, tomando los apun-
tes advertencias y medidas que tubo por convenientes que las
que fueron constaran por menor del informe y declaracion
que sobre este particular tiene quedan a continuacion del
insinuado memorial segun se le manda por el acuerdo &
Madrid pueno en su virtud. Con lo qual se concluyó este acto
y de mandato El mismo Señor Comisario, y el Escribano
previno al Maestro que hade ejecutar la obra no la
principie hasta que obtenga la correspondiente licencia
del Ayuntamiento, y concedida que sea, mientras dure

la conservacion no ha de dexar en la Calle tieira Cas-
cotes Excombrós, ni basura, y si todos los Sabados libre
limpia y barrida dicha Calle, lo que prometio cumplir
como tambien lo que por dicho teniente mayor se pre-
venga en su declaracion, Y para que conste en la Secret.
del Ayuntamiento de esta citada Villa lo pongo por testi-
monio que signo y fize en Madrid a ocho de Junio
de mil Setecientos noventa y dos.



Meco N.
J. Ram. de S. Martin y
J. Silveo



Fachada à la Calle de la Magdalena alta. ~ ~ ~ n.º 23 y 24.

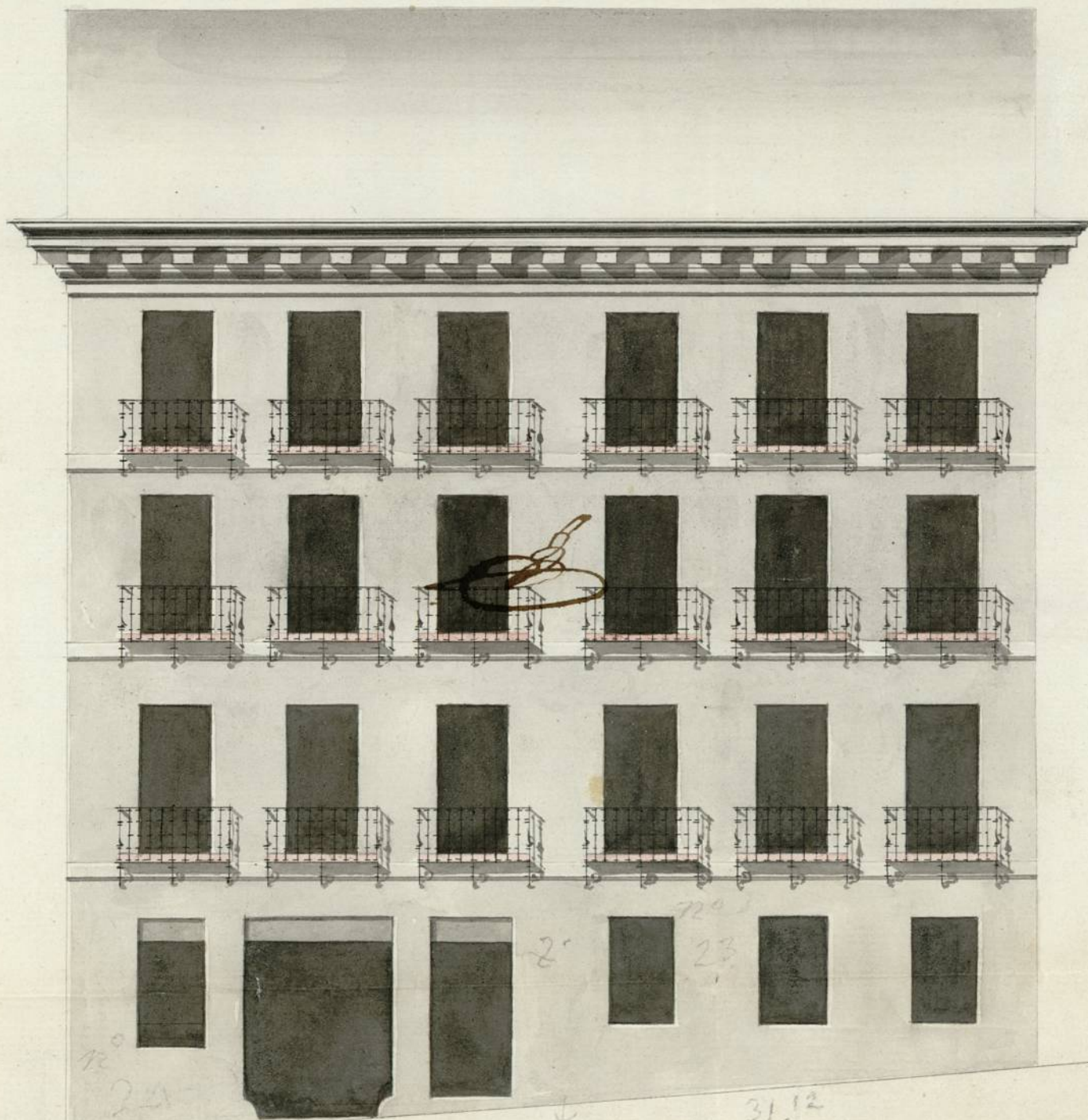

Blas. Beltzang
Bo

5 10. 20. 30. 40. 50. 60. 70.
 Escala de Pies Castellanos
 Ayuntamiento de Madrid

Calle dela Magdalena Atta

8
Ayuntamiento de Madrid

1-52-67