

Mas. 6 de Ab. de 1798.

pa 52-7

Inmucty.

H^{mo} Señor.



Informe del P^{ro} D. Manuel Villanueva, Apoderado, y Procurador del Monasterio de N^{ra} Señora del Orden Primario, del Guaxal con el Arg^{to} mayor.

N^o 7 de Abril de 1798.

tratense en esta Corte de Madrid, con la debida veneracion y respeto, dice: Que habiendo recurrido al V. Ill^{ma} a fin de conseguir Licencia para reedificar y levantar una Casa en la calle ancha de San Bernardo, esquina a la de la Estanzana, señalada con el numero primero, de la Estanzana quatorcientos

Respecto a hallarse ausente el Arg^{to} m^o D. Juan Villanueva, citese al Zelador del Guaxal a su then^{te} D^o Juan^o Sanz dando los demas avisos q^e corresponden para la tarde de mañana a la hora de las 4.

fasado

H^{mo} Señor.

En Consecuencia del Acuerdo antecedente He reconocido la Casa que el memorial V^opie

cientos y nueve segun el Plan y diverso del Arquitecto de Mexico, y Director de la obra D^o Silvestre Perez: Con informe del D^o Martin Tafundo, Regidor Comisario del Guaxal de D^o Domingo, y declaracion del Arquitecto m^o D^o Juan de Villanueva, Sr. D^o Manuel de Pinedo, Cavallero Penitenciado de la N^{ra} Orden de Carlos Tercero, del Consejo de Indias, de Secu^o, y mas antiguo del Ayuntamiento de esta villa de Madrid, entrego al exponente confidencial de Veintey cinco de Febrero de este presente año una Certificacion en que se decia estar concedida dicha Licencia con las Condiciones que en ella se expresan. Habiendo procedido a la demolicion de la referida Casa para executar la obra proyectada

re y el Dicho que para
la reedificacⁿ de sus facha-
das se prevenia, y no allo yn-
conveniente en que V.S. Y con-
ceda a esta parte la licencia
que solicita, Obrevando á de-
tener la fachada por la
Calle ancha de Sⁿ Bernardo
desde la Cava que hace me-
dianeria por dicha Calle, as-
ta el angulo ó Esquina
quarenta y seis pies y me-
dio de linea, y desde esta
bolberá otra fachada por
la Calle de la Manzana
con setenta y dos pies á las
dos referidas lineas de

colocaran rectas con las
Cavas medianeras, aprox-
mar el angulo con las li-
neas referidas; Y en quanto
a su forma debe elevarse
segun demuestra el Dicho
poniendo á nivel el piso del
entrevuelo por la citada Ca-
lle ancha con el quarto prin-
cipal de la Cava medianera,

Se advirtió en esta Casa contigua ala de arriba
que tambien es propia de su Monasterio, se
venia á tierra por su mala Construcción, pues
empezaron á abaxarse sus paredes, y mediante
rias por varias partes, por lo que fue preciso
segun el parecer de Maestros de arriba ala
instante. Con este motivo, y que ya el Monasterio
ofrecia otro modo de pensar para fabricar la Casa,
y hacerla que fuese mas cómoda, su Comunidad
ha venido en que se labre segun el Plan y
diseño que se presenta del Ciudadano Aguirre
Dⁿ Silvestre Perez. Por lo que

A V. M^{ta}. Rendidamente Suplico se sirva dar la
Licencia que se pide por estar deteniendo la obra
y seguirse á su Comunidad bastante daño
y perjuicio en no levantandola lo antes que pueda
favor que espere de la Justificación del V. M^{ta}.
Madrid y Abril 6. de 1791

Mamuel de Villate
P^{ro}curador de S. N^{ro} Obispo

sentado sobre terreno firme, luego que en-
ala superficie se sentaran dos hileras de sillares de buena piedra
berroquena en las dos expresadas fachadas, dando á estas en la planta
baja tres pies de grueso, retallandose en cada altura un quarto de pie
haciendo los Arcos de las Ventanas de fabrica, el Alero de madera con
canchillos, tocadura, y Corona, y Canelon de Plomo. ó bja de lata, las

Nestas del quarto bajo tendran solo de buelo seis dedos.
Antepechos en el entresuelo, los balcones principales sera
su buelo de pie y medio y los del segundo un pie. Colocar
do contra la fachada a el piso dela Calle, doras de
medio pie de grueso por tres pies de ancho, de buena
piedra berroqueña, haciendo las medianerías de buer
na fabuca, sin madera dando las el grueso necesario
para cortar qualquier ynzendio que pueda venir por
las Casas medianeras, Y en habiendo elebado la fa-
bica Exterior una vara fuera dela superficie de
la Calle debe este ynzendiado dar ábiso á V.S.Y. que
se ade sentir mandarla reconocer, y otro yqual ábiso
y reconocimiento se deberá practicar en estando la obra
alos remates para que Conste á V.S.Y. haverse Ob-
servado lo que se dixta de examinar, Madrid 12 de
Abril de 1791.

Juan^{co} Sanchez

Yjmo. v

Excutandose la obra que se cita en este
Expediente, vao todas las prevent.^{as} que hare
el then.^{te} de Mxto m.^{or} no representa reparo
al Comisario del Cuartel, que pueda impedir
la Lic.^a que solicita esta parte. Madrid 12
de Abr. de 1791

Martin Jafar

y Zambrana

Ayuntamiento de Madrid

Madrid 14 de Ab. de 1791.

Innu. Ab.º

Conceder liza. para la Construcción de
esta Obra con anexos a los Informes

ante ^{el}
B.

Shalaliv. en el mismo
rei 14.

Señ. Receptor
Caras en los Calle de
=Chas de S.º Bernardo, y
de la Manzana

1791-

Mad. 23 de Mayo de 1791 - ¹ Ilmo Señor

Inu. Ay. ⁶⁰

Informe el Ay. ⁶⁰
maior



Ilmo. Sr.

Cumpliendo con el anterior
Acuerdo de V. S. L. he visto,
y reconocido las dos fachadas
que de nueva Planta se es-
tan construyendo en la casa
que en esta instancia se ex-
presa, y alio que lo ya efe-
cutado en ellas esta echo con adaepto à la Licencia que
para su efecto V. S. L. tiene concedida, no ofreciendome

El P. D. Manuel de Villacastellón
el Monasterio de S. N. Norberto à
V. S. T. dice: Que la casa, que esta fa-
bricando su Comunidad en la calle
ancha de San Benito, y buelve
por la de la Manzana, se halla
ia a la altura de una vara, y
puesca la sillenia: Por loque

A V. S. T. suplica la mande recono-
cer para su proreccion, en loq.
recibira el favor que espera de
la justifiq. de V. S. T. =

Madrid y Mayo 23 de 1791. =

Manuel de Villacastellón
P. D. de S. Norberto. 

repensado acerca de su continuacion, siempre que esta se
verifique con un total aneglo à lo demas que merece la
insinuada Licencia. Mad.^o 28. de Mayo de 1791

Juan de Villavicencio

Ayuntamiento de Madrid

1-52-7

2

8
Jf mo
Serra

El P. Manuel y Villata
Pro^a del Monasterio y San
Norberto y Madrid

A. V. S. T.

Suplica.

1-52-7

Mad. 14 de feb. de 1792.

Ilmo. Señor

Inmucty.

Informe el Excmo.

Mayor

Fuero

En Consecuencia del anterior Auto de V. S. O. he visto y reconocido las dos fachadas nuevamente contruidas de planta en la casa que en esta Instancia se expresa, y hallo ena concluida con arreglo a la

El Sr. Manuel de Villate Procurador el Convento de San Norberto a esta Corte, dice: Que su comunidad tiene ya concluida la casa que ha fabricado en la calle de la Manzana, y da bta. a la calle ancha de S. Bernardo: Por lo que

A. V. S. O. supp^{ca}. se sirva mandar se reconozca segun se previene en la licencia que se concedio para hacer la obra. favor q. expresa V.

Madrid y fho 43 de 1792.

Manuel de Villate
Proc^a de S. Norberto.

Licencia que para su efecto V. S. S. tiene concedida.
Madrid 18 de febrero de 1772.

Juan de Villanueva

a.

El Sr. D. Juan de Dios
y su familia

El Sr. D. Juan de Dios
y su familia

El Sr. D. Juan de Dios
y su familia

4

El Sr. D. Manuel de Villate
Pío de San Norberto de M. P.

A. V. S. T. sup. Ca



1-52-7

Para despachos de oficio quatro mrs.

SELLO QUARTO, AÑO DE
MIL SETECIENTOS NOVE
TA Y VNO.

Francisco de San Martín y Siliceo

Escribano del Rey nro. Señor. del Colegio, Policía Limpieza
y Sinar de esta Villa de Madrid, Oficial de la Secretaría de su
Ilustre Ayuntamiento, Vecino y del estado noble de ella doy fe.
Que oy día de la fecha enando en la Cara que relaciona el me-
morial que acompaña a este mi testimonio, señalada con el
numero primero de la Manzana, quinientos quarenta y
nueve, propia del Monasterio de San Norberto del orden Pre-
monstratense, sito, en la Calle Ancha de San Bernardo, en-
guina ala de la Manzana, Quaxel de Santo Domingo: El
Señor D.ⁿ Martin Taxardo y Zambrano, Cavallero Reg.^{or}
de esta propia Villa, y Comisario con aprovacion del A.^{to} del dho.
Quaxel; por ante mi el Ynfraescrito, acompañado de D.ⁿ Juan
Garcia de Lama. Virador gr.^{al}. de la citada policia, D.ⁿ Lorenzo
Alvarran su teniente, la del Padre D.ⁿ Manuel de Villate
como Apoderado y Procurador de dha. Cara perteneciente
al dho. Monasterio, la de D.ⁿ Fran.^{co} Sanchez Arquitecto-
maion de A.^{to}. por aurrencia del propietario, y la de D.ⁿ Sil-
verte Perez Arquitecto y Maestro en ella, y por quien esta
firmado el disenio de la nueva construccion que se intenta
en dicha Cara que tambien acompaña, y parece, hade correr
por el su dizecion. Quando su señoria al referido D.ⁿ Fran.^{co}
Sanchez alineare la fachada que deba darre a la citada Cara
deforma que quede con arreglo a policia y a la ultima Resoluc.^{on}
de S.^{to} A.^{to}. para el aumento de habitaciones en esta Corte, Y en
su obedeamiento teniendo presente el ya nominado disenio asi
lo executó tomando los apuntes advertencias y medidas que tubo
por combenientes que las que fueron constaran por menor
del informe y declaracion que sobre este particular tiene
quedar a continuacion del ininuado memorial segun se le
manda por el acuerdo de Madrid puesto en su virtud. Con
lo qual se concluyo este acto y de mandato del mismo Comi-
sario yo el infraescrito previne al Maestro que hade execu-
tar la obra, no la principie, hasta que obtenga la correspon-

licencia del Ayuntamiento. y concedida que sea mientras
dure la construcción, no hade dexar en la Calle tieixa, Car-
coter, ercombror, ni baruxa, y si todos los scibados libre, lim-
pia y baxida dicha Calle; lo que prometio cumplier, como
tambien, lo que por dicho Teniente Arquitecto maior se
prevenga en su declaracion. Y para que conste en la
Secretaria del Ayuntamiento de esta ciudad Villa de Ma-
drid, lo pongo por Testimonio que signo y sello en esta
ciudad de Abril de mil setecientos noventa y uno



Yo el Co. N.
Juan de S. Martin
y Silveo

Diseño de las fachadas para la reedificación de una casa perteneciente al Convento de S.ⁿ Norberto de PP. Premonstratenses de esta Corte;

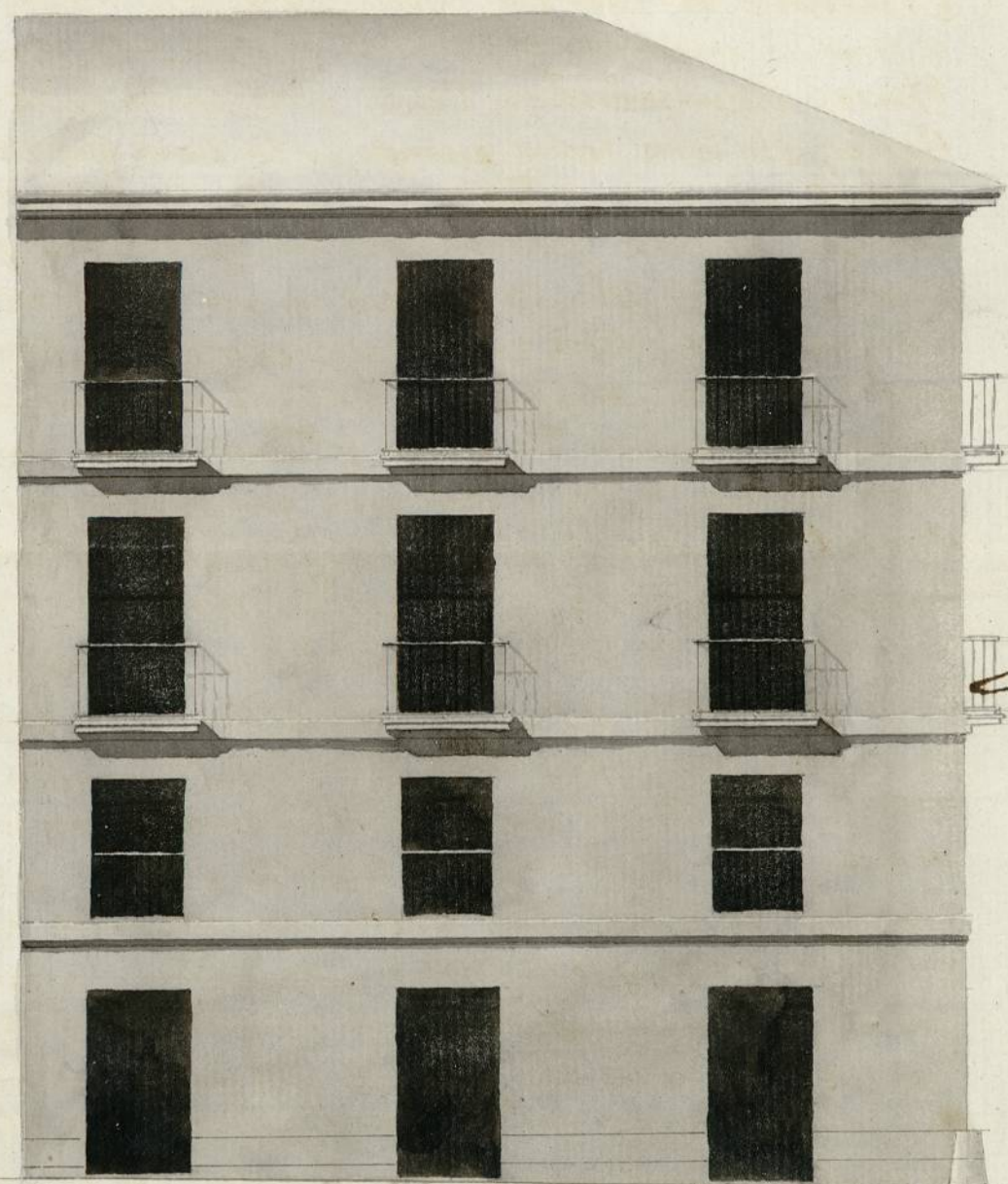
Fachada a la Calle ancha de S.ⁿ Bernarda.

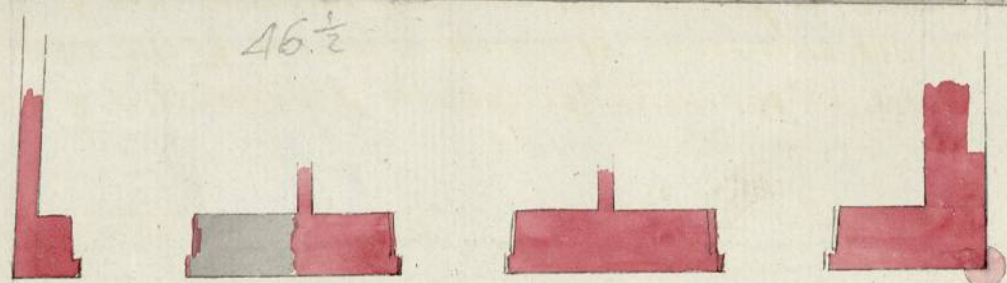

46½



Fachada a la Calle de la Manzana.

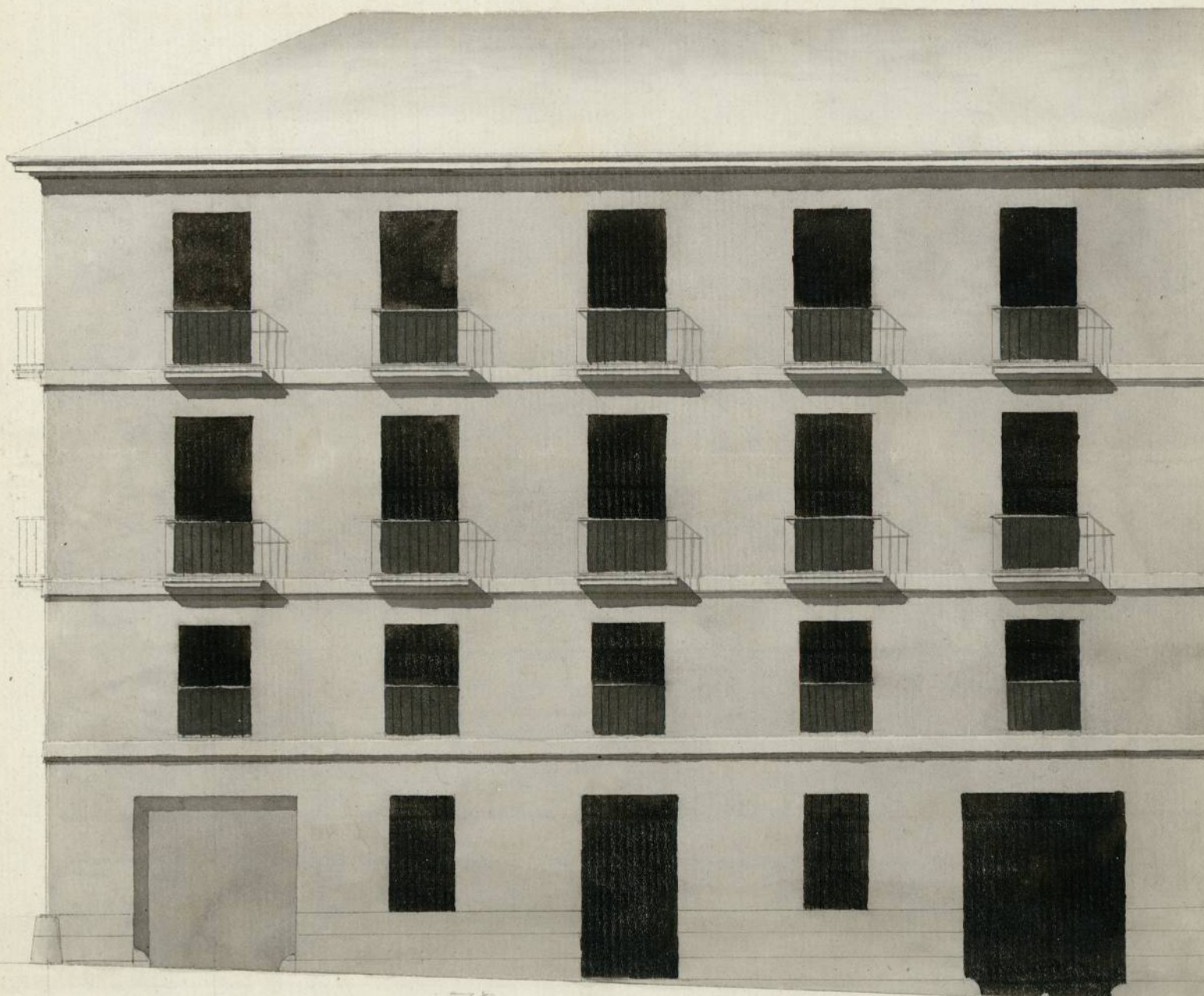

72

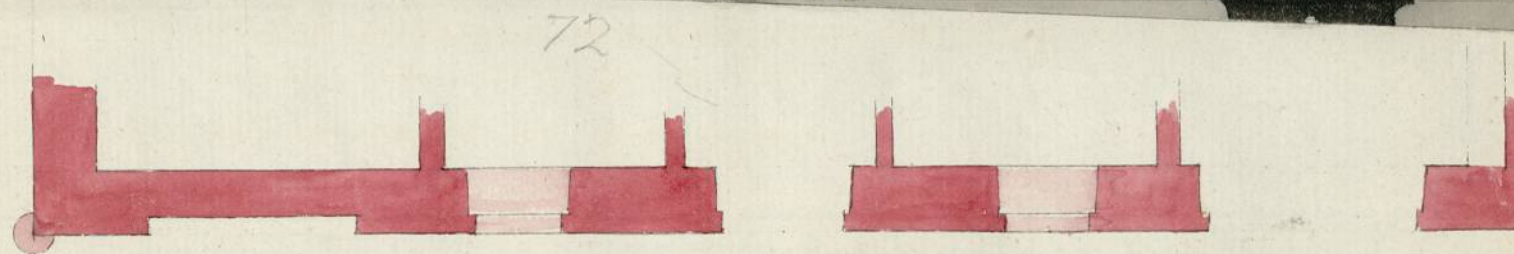

Nota.

La situación de una obra de agua, distinguida en uno de los pilares con línea roja, obliga a dejar tan reducido el muro de la medianería por aquella parte: bien q. con el empuje de ambas casas se mantendrá.



Mad. 27 de Marzo de 1791.

Silvestre Pérez

Ayuntamiento de Madrid

1-52-7

5

1-52-7