

1^a 52-17

Mad. 31 de Mayo de 1792.

Enm. Ay.

Ym. Sr.

Informe en
Pres. Comis. al
Juan el con el
Arg. mat.

Señor.

D.ⁿ Fran. Luyta, Mayordomo, y
Apoderado del ex.^{mo} S.^r Conde de Valdepara-
rayso. Puesto à la obediencia de V. S. Ill.^{ma}
Dice: como en una casa que administra
propia adho S.^r sita en la Calle de Toledo
demarcada con el N.^o 32. man. 409.
Parroquia ex.^{ta} Justo y Pastor, ay que
abrar una fachada, unida à otra que tiene
medianero, como lo demuestra el dise-
ño de D.ⁿ Luis Duràn, Maestro de

Obras: Por tanto.
Supp.^{ca} à V. S. Ill.^{ma} mande se execute
esta diligencia como se acostumbra en
semesantes ocasiones. Madrid 23 de
Mayo de 1792.

Por ausencia de di-
cho: Luyta:

Ym. Sr.
Señor

Luis Duràn

En Consecuencia al Acuerdo antecedente

por ausencia del Arquitecto Mayor. He reconocido la Cava que el Memorial refiere, y el Dicho que para la Redificacion de su fachada se presenta, y no hallo incombieniente en que V. S. M. conceda a esta parte la licencia que solicita, obervando se tiene la linea recta en su Planta, con las Cavar Medianeras, poniendo los medios y los huecos y Ventanas en distancias iguales, los y la Cava antigua, con la que versa a hacer una nueva planta, en atencion a que ha de quedar unida con ella, haciendo en la nueva su cimiento, rentado sobre buen terreno firme, macizandole con Piedra solida, y buena mezcla de Cal y Arena, dando a este muro tres pies, y tres cuartos, luego que este a la superficie, se replanteara, dejando el tallo a la Parte Exterior, medio pie, y en la Interior quatro dedos, quedando el referido Replanteo de tres pies y quatro. Sobre el citado cimiento se rentaran dos Hadas y Sillares, colocandolos asimismo en la Cava vieja, haciendo los Apoyos de Nervarios en ella, y la nueva se Executara sobre la Silleria de buena fabrica de ladrillo, haciendo los Arcos y las Ventanas y Ita. materia, detallandole en cada uno un quarto de pie, Colocando el Al-

no se lar dos Cavar, á míbel con el de la Cava núm.
treinta y uno, executando éste el Cancilloy una
dextra, con sus tocaduras, y Corona, Dando á los Balco-
nes el Cuarto Principal pie y medio de vuelo, arre-
glando los de la Cava vieja á dho. vuelo, y el de las Re-
jas, será de quatro, á cinco dedos, colocando contra
la fachada á el pivo de la Calle, Lomar de buena pie-
dra Mexicana, de tres pies de ancho, por medio
pie de grueso, en los veinte y cinco pies, y siete Oc-
tavo que tiene la nueva fachada, haciendo en esta
y en la antigua, un decente Reboco, que en todo guar-
den uniformidad. Y en habiendo elevado la fabrica
exterior, una baxa fuera de la superficie, debe este
Interiorado dar abito á V. S. Y. que se ha de servir
mandarla Reconocer, y otro igual abito, y reconoci-
miento se deberá practicar, en estando la obra á
los Termos, para que conste á V. S. Y. haberse ob-
servado, lo que se sirva Determinar. Madrid.

12. de Junio de 1792.

Fco. Sanchez

Almo. Sr.

El Residor Comisario del Cuartel de S.^a Mig.
en Cumplim.^{to} Del Decreto de V. Y. de 31 de Ma

io p^{no} parado, nada tiene q^e añadir al ynforme
q^e antecede del teniente de Al^{do} maior, en cui
bista V^{ya}. Se servira Nrober lo q^e exime p^rma con
beniente, q^e sp^{re} sera lo mas acertado: Madrid
18 de Junio de 1792.

Nicolas de las Heras

Almo Sr

Señor

Don Juan de Tugia,
Mayor domo y Al^{do}
de la casa de S^{ra} D^{na} Ju^{ta}
conde de Valdepeñay
co, Puerto a la ob^{da}.
a N^{ra} S^{ra} Al^{da}

Sub^{do} Ca

Mad^d 21 de Junio de 1792.
Inm^{te}.

Concedere l^{iz}. para hacer esta obra
con arreglo a los ynformes ant^{tes}

Aho. la Certif^{ca}z.
en 22. de Aho.

Sre. Secretario ma
Cacerda de Toledo

Enrõx

1-57-77

2

Don Luis Duran Arco en obraj-
dice esta Construyendo una Casa
Nueva planta en la Calle Toledo
propia del Ex^{mo} Senor Conde de
Valdeparayso = sumarcada con
el N^o 32 m^o 509 = y mediante se
esta Alzando la fachada = dice
se pase al Reconocimiento = los
Gruesos = que le mandaron en la
Certificacion = por lo tanto =

Sup^{ca} A. O. S. = haga = se efectue q^{ta}
antes = para no defalar = seguir
la dicha fabuca = Madrid y Julio 31
de 1792 =

Mad^d 1.º de Ag^{to} de 1792.
Enu^{to} Ar^{to}

Informe el Arg^{to} Mayor
y fmo^o ex
all. J.

M^o Duran
}

Cumpliendo con el anterior Acuerdo de O. S. R. he visto, y reconocido

las Obras ya ejecutadas en parte de la Fachada que en esta Aun-
-cia se expresa, y alio entax con arreglo à la Licencia que para el
efecto V.S.L. tiene concedida, no ofreciendome el menor reparo
acerca de la continuacion en las que restan por hacer, bajo las pre-
-venciones que sobre ello menciona la indicada licencia. Ma-

-drid 4^{ta} de Agosto de 1792

Juan de Villanueva
CCC

Mad. 3 de Mayo 1792

52.22

Encomendado

Oficio
A. Señor.

3

Informe el Sr.
maior

En Comand.

Don Juan Co. Luyta, Mayordomo

Oficio

del Sr. Conde de Valdeparaiso, con el debido respeto dice: Le

Cumplimiento, al

perenne una casa, sita en la calle de Toledo, que le pegan al son de la

para

destruccion con el n.º 32

segundo

esta construccion para lo qual se

segundo

hayan las cuerdas en el mes de Junio

segundo

con el diseño que se presentó a Ma-

segundo

aria, con el fin a Equador hasta un

segundo

con el alero de otra casita conigua

los otros ya ejecutados en parte de la Tachada que en esta Licencia
se expresa, y alio entera con arreglo a la Licencia que para el
efecto U.S.L. tiene concedida, no ofreciendome el menor retraso
acerca de la continuacion en las que restan por hacer, bajo las pre-
venciones que sobre ello menciona la indicada licencia. Ma-

Madrid 4.º de Agosto de 1732

Juan de Villanueva

Ca
Jupio

A U.S.L.

Alma e. Obra =
Almo Duran

Don

2

Mad. 9 de Sep. 1792

7

1-52-77

Amu. 10

Offmo Señor.

Informe Itaq.

maior

Señor.





Offmo

En cumplimiento del anterior Acuerdo de V. S. R. puedo decir, no se me ofrece reparo alguno acerca de la elevacion del Puerto Segundo que por esta instancia se solicita ejecutar sobre la fachada de la Casa que en ella se menciona, siempre que sea hecho con la altura de unos once á doce pies, conservando los huecos

Don Fran. Luyta, Mayordomo del Ex. mo Señor Conde de Valdeparayso, con el debido respeto Dice: Le pertenece una casa, sita en la calle de Toledo, que llaman Meson de la Herradura demarcada con el n.º 32. man.º 309, y estando esta construyendose a nuevo, para lo qual se tiraron las cuerdas en el mes de Jun. con el diseño que se presentó á Madrid, con el fin de igualar hasta unir con el alero de otra casita contigua de dho Señor; y estando ya igualado hasta el nivel de dho alero, que hace á piso segundo, determina dho Ex. mo el hacer quarto segundo, para que

y proporcioney celo ya
construido, igualmente que
el grueso con que se halla
en el piso Segundo, y obre-
vando todo lo demas que
previene e indica la licen-
cia concedida por V. S. y
para la Refabricacion, y
arreglo de la misma facha-
da; Dando el aviso que
en ella se expone para su
reconocimiento, y defendida
concluida totalmente, segun
y como se previene. Siendo

enterado el Camisario del Cuartel,
de parte al Ilmo Ayuntamiento.
para que pase el Maestro Ma-
yor a su reconocim.^{to} Por lo que.

Supp.^{ca} a N. S. Ilma sele conce-
da la licencia que en tales casos
se permite = favor que espera el
suplicante de la notoria Justificac.
N. S. Ilma Madrid. 1. de Agosto
de 1792.

Por ausencia de
Señor D. Juan Zuyta

Juan Duran

esto quanto sobre el particular devo exponer a V. S. Y. Madrid 16.
de Agosto de 1792.

Juan de Villanueva

Madrid 4 de

8 Septiembre de 1792.

Junta Ay.^{to}

Conceder liz.^a para hacer esta Dora, con
anexo al Informe Antecedente del
Ay.^{to} Mayor.

[Signature]

SILVESTRE

Palacio en S.^{ta}

7

Yo el Sr. Tenor

Don Juan

Justa

avis

W. B. C.

En la lección de la
en una casa en la Calle de
toledo ~ ~ ~ ~ ~

7

1792.



Para despachos de oficio quatro años.

SELLO QVARTO, AÑO DE
MIL SETECIENTOS NOVEN-
TA Y DOS.

Fran.^{co} de San Martin y Siliceo. Escribano del
Rey nuestro Señor El Colegio Policia, y de esta villa de
Madrid, oficial de la Secretaria de su Ilustre Ayuntamiento, ve-
nido y del enado noble de ella doy fe. Que oy dia de la fha estan-
do en la cara que relaciona el memorial que acompaña a este
testimonio, señalada con el numero treinta y dos, de la manzana
noventa y nueve, propia del Exmo Señor Conde de Valdeparaiso,
situada en la calle de Toledo, Quartel situado de San Miguel
El Señor D.ⁿ Nicolas de los Heros Cavallero Regidor de esta pro-
pia villa y comisario del nominado Quartel, por ante mi el
infrascripto acompañado de D.ⁿ Juan Garcia de Lama, visita-
dor general de la citada policia, su teniente D.ⁿ Lorenzo Ul-
varran, D.ⁿ Fran.^{co} Sanchez teniente Arquitecto mayor
de esta villa, por ausencia del propietario, que lo es D.ⁿ
Juan de Villanueva, y de Luis Duran Arquitecto y Ma-
estro en ella, por quien era firmado el diseño de la nueva
construccion que se intenta hacer en dicha cara que tam-
bien acompaña y parece ha de correr por el su direccion
Mando su Señoria al referido teniente D.ⁿ Fran.^{co} Sanchez
alinear la fachada que debia darse ala citada cara de
forma que quedare con arreglo a policia ya la ultima re-
solucion de S.M. para el aumento de habitaciones en esta
Corte. Y en su obediencia teniendo presente el ya nomi-
nado Diseño asi lo executó tomando los apuntes adven-
tencias y medidas que tuvo por convenientes que las

que las que fueron constaran por menor del in-
forme y declaracion que sobre este particular tiene
quedar la continuacion del referido memorial segun
se le manda por el acuerdo de la ciudad puesto en su virtud
con lo qual se concluyó este acto, y de mandato del mi-
mo señor comisario. Yo el Escribano previne al ma-
estro que ha de ejecutar la obra no la principie, hasta que
obenga la correspondiente licencia del Ayuntamiento
y concedida que sea mientras dure la construccion -
no ha de dejar en la Calle tierra, coque, escombros
ni basura y si toda la Calle libre limpia y bar-
rida dicha calle, lo que prometio cumplir como tam-
bien lo que por Dto. Teniente mayor Dn. Fran. San-
chez se prevenga en su declaracion, y para que con-
te en la Secretaria del Ayuntamiento. En esta ciu-
dad de Villa de Madrid lo pongo por testimonio que sig-
no y firmo en esta ciudad de Junio En mil seteci-
entos noventa y dos.

Dn. D. S. Maximo
Silveo

fachada ala Calle de Toledo.

Casa. N.º 32 = Manzana. 109 =

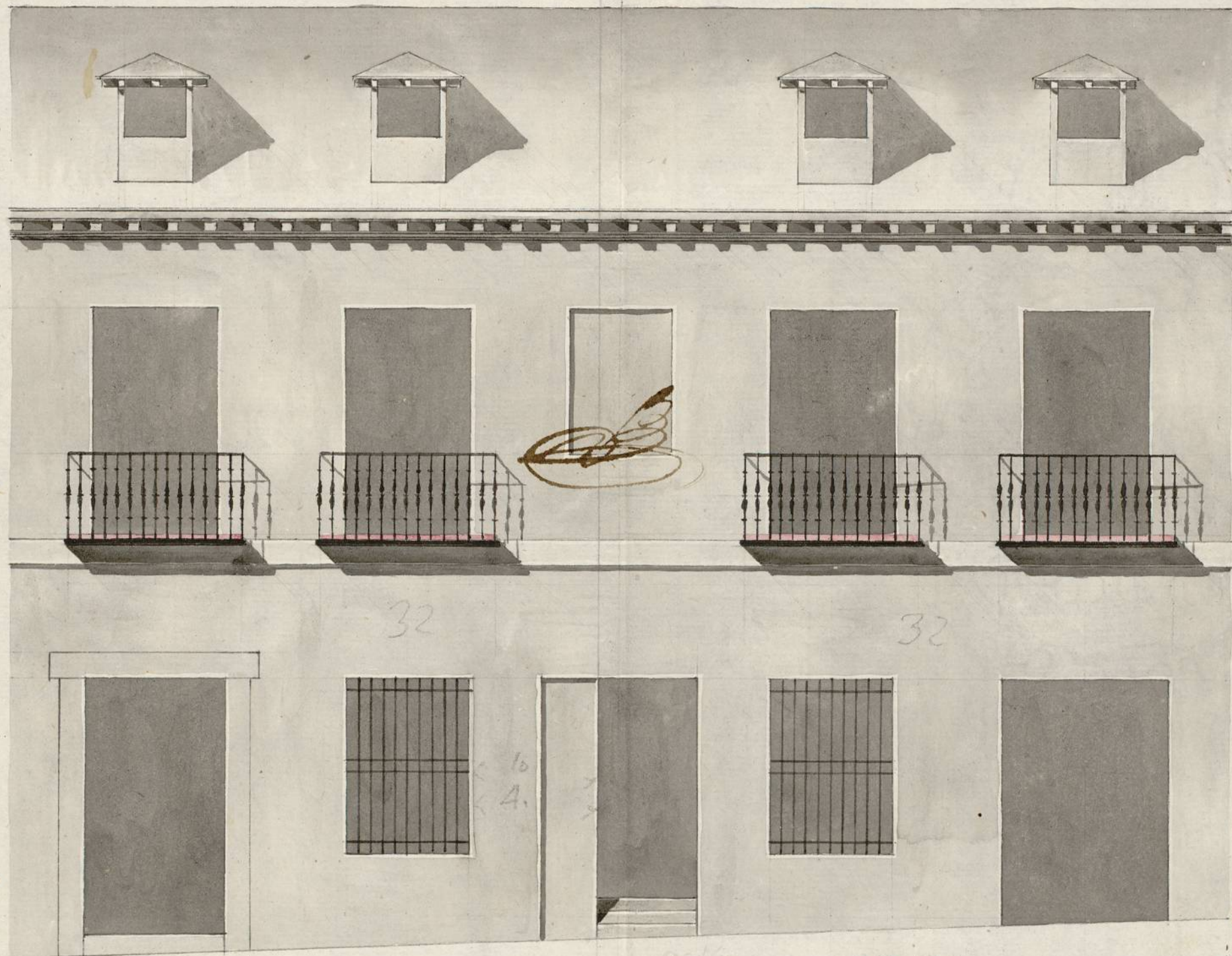

Casa n.º 33

Casa n.º 31 =

Madrid y

Mayo 23 de

1792 =

Mis Duxan

Escala de sesenta pies castellanos =

Ayuntamiento de Madrid

1-52-77

(5)