

Mad.² 18 de Julio de 1792.

Yffmo^{ca} 1^a 82-86

Enm. cy.

Informe de
Arg.^{to} Mayor

Yffmo^{ca}

Cumpliendo con el anterior
Acuerdo de V. S. Z. he visto,
y reconocido lo ya construido
en la Fachada que de nueva
planta se esta ejecutando, y
expresa en esta Antencia;
lo que allo echo con arreglo
a la licencia que para
el efecto V. S. Z. tiene con-
cedida, no ofreciendome
reparo alguno acerca de la

Conde de Villa Paterna ^{no} de esta Conte,
hace presente como en 22 de mayo ^{mo} ^{pro} anteri
con seledio^o licencia por V. S. Z. para V. edificar
la cara que le corresponde en la calle del dolo de
ella, señalada con el N. 22. ^{na} 218, en la que
sepreviene que dicre aviso en estando sentada la
Cantenia, como asi lo executó en 22 de Junio de
este año, y segundo aviso en estando la construc-
cion de la fachada a media altura de la total.
para que mandare V. S. Z. para su ^{to} Reconocim.
y hallandose en este estado.

V. S. Z. Sup.^{ca} se sirva mandan paren a
hacer dho Reconocim.^{to}, en que V. cívica v. ind.
Madrid 17 de Julio de 1792.

El Conde de V. Paterna

continuation en ella bajo una puntual observancia de todo lo demas que previe-
ne la indicada licencia. Mad.² 20 de Julio de 1792

Juan de Villanueva

N.º 23 & Num.º de 1792. H. ^{mo} S. ^{ca}
1-52-86

Enm. Ar.º
Y Informen
sre. todo el t.
Reco. Comis.
del Juaxte
y el Arq.
maior

El Conde de Villa Paterna vez. de
esta corte hace presente como en 22
de Mayo prox. ^{mo} anterior, se le dio li
cencia por V. S. I. para V. edificar
la casa que le corresponde en la C.
del Lobo de ella, señalada con el N.º 22
N.º 268, con anexo al Plan q.
tenia presentado, en el que se de
mostrava un quanto vazo y coche
ra, y haviendo tenido por comben.
omitir esta, y hacer dos quartos
iguales, lo preveno a V. S. I. como
el que en dha licencia se manda
que luego que estubiere sentada
la Silleria, sediere aviso para que
mandare V. S. I. para su Reconocim.
y haviendo llegado este caso en

H. ^{mo} S. ^{ca}
En consecuencia
del anterior
Acuerdo de V. S. I.
he visto, y recono
cido el Local de
Carteria ya sentado

para la convocacion de la fachada de nueva planta que en esta instancia se expresa; y mediante hallarse puesto con arreglo a la Licencia que para el efecto V. A. N. tiene concedida, no se ofrece reparo alguno acerca de la

cumplim.^{to} de dicha orden.

Sup.^o a S. S. I. se sirva mandar hacer dicho Reconocim.^{to} y aprovar la alteracion de dicho Plan, en la parte de omitir la cochera que en el se demostrava, haciendo en su lugar un quanto vapo, igual al que figura el mismo Plan, en que V. A. N. mand. Madrid 22 de Junio de 1792.

El Conde de Valparaiso

continuacion en ella; como tampoco para la supension de el hueco de Puerta-cochera, substituyendole con otro de ventana, siempre que este se coloque con total uniformidad a el otro, y que en todo lo demas se observe quanto previene

y manda la indicada Licencia: Véase lo que sobre el
particular puedo exponer à V. S. E. Madrid 7 de Julio
de 1792.

Juan de Villanueva

Y. M. G. O.

Puede Concederse Salir^a que se solicita
Observandose las Reglas que previene
el Arquitecto Mayor en su Anterior
informe. Madrid y Julio 13. de 1792
El M. y C. de M. y C. Villanueva

Mad. 19 de Julio de 1792.

Señor.

Yo.

Madrid 25 de Ab. de 1792. +

1-52-86

Comun. de

Inform. de

Res. Comis.

del Puente

con el Arq.

Mayor



Mmo. Sr.

Cumpliendo con el
Acuerdo que antecede
de V. T. J. he visto, y
reconociendo la fachada
de la Casa que en esta
instancia se expresa,
y sobre la que con
arreglo a lo demostrado en el asunto Díceno q. para el efecto

El Conde de Villapaterna vez.ª de esta
Corte, hace presente a V. S. le corres-
ponde una Casa en la Calle del Lobo
de ella N.ª 258 num.º 22. en la qual
tiene precision de hacer obra, y le-
bantar quanto 2.º que no tiene
y sus respectivas Guardillas con
arreglo a el diseño q. le acompaña
hecho por el Arquitecto D. N.
Franc.º Nabrier Lopez, y para
proceder a su execucion.

A V. S. Sup.ª se sirva conce-
derle el correspondiente permiso
en la forma q. es practica
Madrid 24 de Abril de 1792.

El Conde de V.ª Paterna

Representa firmado del Alfo de Obrajos D. Fran.^{co}. Xavier Lopez,
que parece ha de dirigir esta, se inventa elevar un Quarto segun-
do; pero mediante hallarse la fabrica existente con varios
quebrantos, y el desplomo de tres, y seis deos por paños, enca-
-entro por precisa, y necesaria su total Demolicion, consorjien-
dola a nueva planta en los quarenta y un p.^{os} y tres octavos
de su longitud, conservando la alineacion que actualm.^{te} tiene,
y haciendo su continuacion sobre el correspond.^{te} Cimiento
de Mamposteria, y Local de Caneria de dos flados por lo
menos descubiertos, con buena fabrica de Albambres, y otros
de lo mismo en todos los huecos, sin humbrates, ni enramados
algunos de Madera, que dexa muy caro practicar tambien
en las medianerias, dandola el grueso de tres pies en el
primera piso, y rebatandola por el interior en cada uno de los
otros un quarto de pie, de manera que en el ultimo, y a
recibir el Alero Resulta con el de dos y medio p.^{os} de fandola
coronada con aquel que deberia (signalm.^{te} que los suelos) arar con
la contigua Casa N.^o 21, a la parte de abaxo, y ser de madera

labrada à la cina, compuesta de modillones proporcionados, solera,
tocadura y Corona, poniendo en el canchales de oja de lava
bien afamados, que se cubran, y viertan las aguas del subterráneo,
cuyas voquillas, Caballeros, y Pedoblong, quedaran recuados, y
asegurados con Tero, igualmente que en las Boardillas, situando
enar con el aplomo de los huecos inferiores segun debe dentro
del grueso de la pared, sin Antepecho alguno volado, no excedien-
do el buelo de los Balcones en el piso principal de media vara,
y de un pie y quarto en el Segundo, uniformando y arreglan-
do bajo de una misma altura los huecos del piso bajo, sin poner
en los de las Puercas peldano, ni bariante volado, colocandolos
dentro del grueso de la pared, y abriendo àcia el centro de la
posicion las maderas; Desante por ultimo revocada la fachada
con toda decencia, bajo de un propio, y decorado orden que mani-
fieste solida Construcion, y en la Arera al piso de la calle
puercas de oja de piedra benzoquena solida, y de buen gran-
do de tres pies de ancho, por medio de grueso, sin lumbrera
alguna de cueba en el mar; Debiendo enre Inveresado

Dar aviso à V. T. N. luego que se halla rematado el Local de
Cantería, para que se le va mandarlo reconocer: segundo
aviso en cuando la Construcción de la fachada à media
altura de la total; y tercero quando baya à ser rematada
la obra, para que practicándose iguales Diligencias por ella
convoe à V. T. N. haverse cumplido, y observado quanto sobre
el particular tenga à bien Determinar. Siendo esto quanto
acerca de el mismo puedo exponer y manifestar. Mad.
6.º de Mayo de 1792.

Juan de Villanueva

Ffmo 5.º

Executándose la obra que se expresa
con arreglo à quantas prevençiones y
circunstancias haze el Arq.^{te} Nro
mo en su anted.^{te} informe, no apa-
zere incomb.^{te} p.^a la liz.^a q.^e solicita esta
p.^a M.^d 12 de Mayo de 1792 Martin Saez

era
y
o
-
ta
3
B

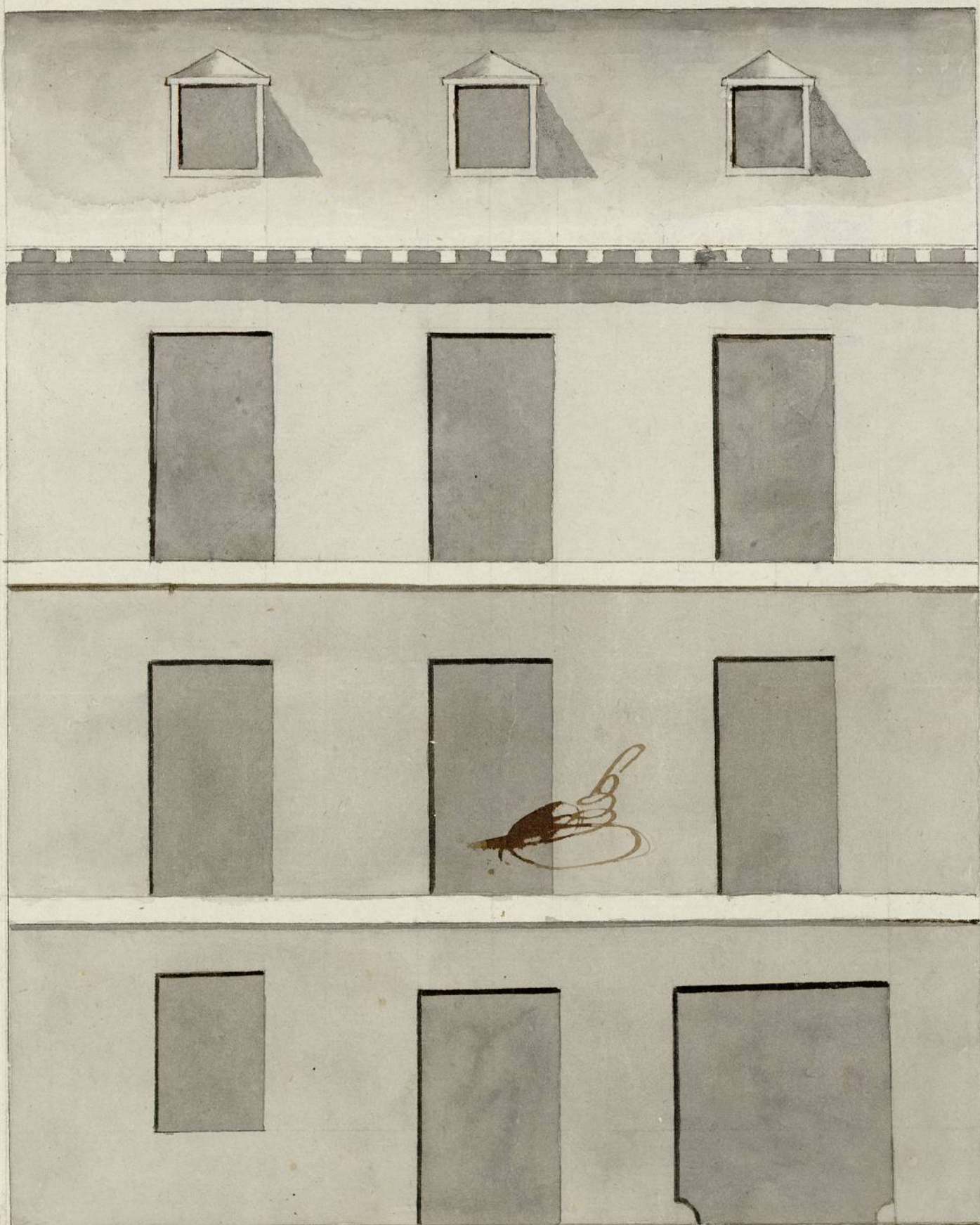

Informado á Madrid en 8. de Mayo de 1792

Mariano

Fran. X.º Lopez

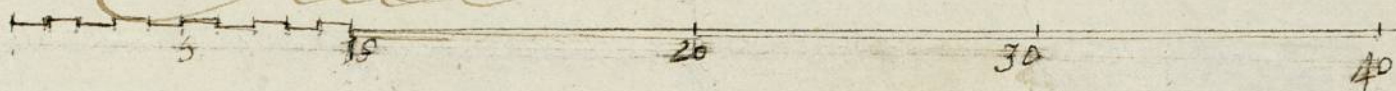

1-52-86



Para despachos de oficio quatro mrs.

SELLO QVARTO, AÑO DE
MIL SETECIENTOS NOVEN-
TA Y DOS.

Dⁿ Fr^{co} L^o San Martin y Siliceo Escrivano del
Pret^o nro. Señor del Colegio Policia Limpieza y Sisas de
esta Villa de Madrid; oficial de la Secretaria de su Ylt^{re} Ayun-
tamiento, vecino y del estado noble de ella. doy fe que oy dia
de la fha estando en la cara que relaciona el memorial q^e
acompaña a este testimonio señada con el numero veinte
y dos de la manzana doscientos diez y ocho, sita en la
calle del Lobo propia del Señor Conde de villapareña, Quar-
tel titulado de San Peronimo: El Señor Dⁿ Martin Tajarco
cavallero Regidor perpetuo de esta propia Villa, y comisa-
rio encargado del nominado Cuartel; por ante mi el mi-
nistrado acompañado de Dⁿ Juan Garcia de Lama
Visitador general de la citada policia, su teniente Dⁿ
Lorenzo Albarran; Dⁿ Juan de Villanueva ctaquite-
cto mayor de S. M. y de las obras de esta referida y
sus fuentes, y de Dⁿ Fran^{co} Xavier Lopez Arquitecto
y maestro en ella, por quien esta firmado el Di-
seno de la construccion que se intenta hacer en di-
cha Casa que tambien acompaña y parece hade cor-
rer por el su Direccion. Mandó su señoria al referido
Dⁿ Juan de Villanueva alinearse la fachada
qui debia darse al Quarto Segundo de forma que
quedase con arreglo a Policia y ala ultima resolu-
cion de S. M. para el aumento de habitacione
en esta Corte. Y en su obediencia teniendo pre-
sente el ya nominado Diseno, asi lo executó

tomando los apuntes advertencias y medidas que
tubo por convenientes que las que fueron consta-
ran por menor del informe y declaracion que
sobre este particular tiene quedax a continuac.
Del insinuado memorial segun se le manda
por el acuerdo de Madrid puesto en su virtud. Con
lo qual se concluyó este acto y de mandato del
mismo Señor Comisario. yo el Escribano previne
al Maestro que hade executar la obra, no la prin-
cipie hasta que obtenga la correspondiente licen-
cia del Ayuntamiento y concedida que sea mien-
tras dure la Construcion, no hade dexar en la
Calle Tierra Cascotes Escombros ni basura, y si
Todos los Sabados, libre limpia y barrida dicha
Calle lo que prometio cumplir como tambien
lo que por el dicho Arquitecto mayor se preven-
ga en su declaracion. Y para que conste en la Se-
cretaria del Ayuntamiento de esta citada Villa
de Madrid, lo pongo por testim^o q. Sigo y fir-
mo en ella a quatro de Mayo de mil set.
noventa y dos.

Yo el Sr. D. Juan de S. Martin
y S. Ilmo

Mad.³ 22 de Mayo de 1792.

Inm. Ay.^{to}

Comúese liz.^a para hacer
esta Obra con arreglo a los
informes antecedentes.



Fra. el propio día.

^t
Exe. Redificar ma } 1792.
Casa en la C. al docto. }

100
99
98
97
96
95
94
93
92
91
90
89
88
87
86
85
84
83
82
81
80
79
78
77
76
75
74
73
72
71
70
69
68
67
66
65
64
63
62
61
60
59
58
57
56
55
54
53
52
51
50
49
48
47
46
45
44
43
42
41
40
39
38
37
36
35
34
33
32
31
30
29
28
27
26
25
24
23
22
21
20
19
18
17
16
15
14
13
12
11
10
9
8
7
6
5
4
3
2
1

100
99
98
97
96
95
94
93
92
91
90
89
88
87
86
85
84
83
82
81
80
79
78
77
76
75
74
73
72
71
70
69
68
67
66
65
64
63
62
61
60
59
58
57
56
55
54
53
52
51
50
49
48
47
46
45
44
43
42
41
40
39
38
37
36
35
34
33
32
31
30
29
28
27
26
25
24
23
22
21
20
19
18
17
16
15
14
13
12
11
10
9
8
7
6
5
4
3
2
1

1-52-90
15