

Mad.² 12 de Junio de 1793.1^a 53 2.Enm.^{te}L^{ta}mo Señor.

Informe el
Recor.^{or} Comis.
del Puertel con
el Arg.^{to} ma^y



Dⁿ Juan de Dios Exillo Criado mayor é Intendente de las Obras que se estan construyendo de Orden de mi Amo, el Con^{mo} Señor Duque de Medinaceli y de Santistevan, mi Señor en sus Casas p^{ri}ales de la Calle del Prado, contiguas al Con^{to} de Capuchinas: Hace presente á V.S. L^{ta}ma que en p.^{te} de la linea de su fachada p^{ri}al á la expresada Calle, y angulo que buelbe al Prado, quiere S.E. se aumente un Sotabanco en su altura, con la elevacion que demuestra el Diseño adjunto, para emplear las abitaciones de su familia de aquel piso á cuyo efecto.

Supp.^{ca} á V.S. L^{ta}ma se sirva tener avien dan la Licencia correspondiente, en que Recibirá Merced. Madrid 20 de Mayo de 1793.

Juan de Dios Exillo



Y^{ll}mo
Señor

En Consecuencia el Acuerdo antecedente por auerencia el Arquitecto Mayor: He Reconoci-
do la Cara que el Memorial Refiere, y el Dire-
no que para levantar mas la fachada se pre-

venta, y lo que se intenta construir a nueva
planta, por el frente al Prado, con el motivo de
haberse aumentado una Cueva por el Interior, y
no hallo inconveniente en que V.S.Y. conceda a
esta parte la licencia que solicita; preximando
convendria quedaren las fachadas conforme ma-
nifiesta el Proyecto de la Obra, que se intenta ha-
cer en la mayor parte de la fachada principal; que
es quanto debo informar a V.S.Y. en este asunto. -

Madrid 15. de Junio de 1793.

Franco Sanchez

Ylmo. Sr.

En vista de lo que expone en el anterior informe
del theniente de Arquitecto Mayor puede con-
cederse La lra. que se solicita. en. y Junio 17.
de 1793.

El Marq. de Armonilla

Madrid 18 de

8 Junio de 1793.
Insu. Ay.

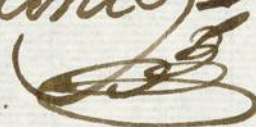
Concedere liz.^a para hacer esta Obra
con arreglo a los informes ^{de} antea

Ha en 19.

1-53-2

Attesto Senor.

Don Juan de Dios Exillio &

Sup. Ca

Duque de Medinaceli
Carrera de S. Jeronimo 1193.

La línea de la
fachada principal
del Ayuntamiento de Madrid
según el plano
de 1764

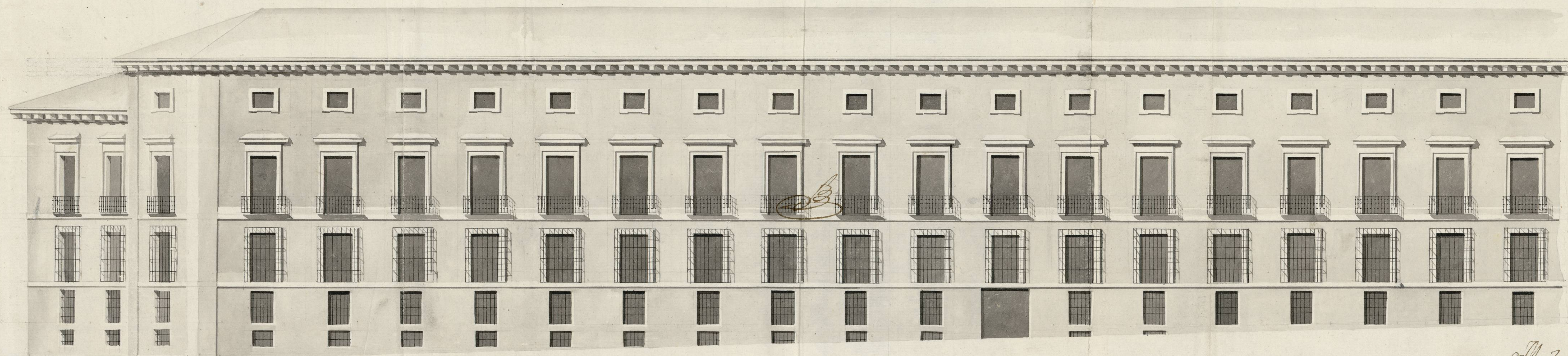

10 20 30 40 50 60 70 80 90 100 110 120

Ayuntamiento de Madrid

Man² Bradi
[Signature]

ASA 1-53-2
ARCHIVO DE VILLET

2

Ayuntamiento de Madrid