

Añil de 1793.

1-53-37

D-62

Enm. Fr.^{to}

Concedere liz.^a para hacer estas Obras
Con arreglo entodo a los informes ante-
cedentes.

Tras. las liz.^{as}
en S del mismo }

del L.^o 7.^o de 21 de Febr.



1733

1733

Consejo de la Real Audiencia de Madrid

Real Audiencia de Madrid

Real Audiencia de Madrid

VIII^{mo} Señor: 1^a 53 37.

Mad^d 23 de Mayo
de 1793.

Señor

Informes.

Reco. Comis.

de la casa con

el Arq^{to} m^o

de la casa con

el Arq^{to} m^o

de la casa con

el Arq^{to} m^o

de la casa con

el Arq^{to} m^o

de la casa con

el Arq^{to} m^o

de la casa con

el Arq^{to} m^o

de la casa con

el Arq^{to} m^o

Pedro el Rio, de esta vecindad,
Hace presente a V. S. que en la
Calle de S. Lorenzo le pertenece una
casa distinguida con el N.º 26
Manana 333 la que solicita construir
a nueva planta con arreglo en su
alzado por la fachada a el diseño adsun-
to: Asi mismo, le pertenece otra en la
Calle de Ortalera, que hace fachada
a otra Calle, la de S. Braxida, y es
toda de S. Lorenzo, distinguida con
el N.º 4. de la misma Manana; en la
que solicita construir un quanto seg^{to}
sobre el Principal que hoy tiene,
en parte a su terreno; y en el resto
por la Calle de S. Braxida, la
de la planta, lo que se halla

demostrado en el adfun-
to Dicho, que para el
efecto presenta firma
do del Maestro de Ob.
n.º Manuel Bradi, q.
parece hade dirigix la
obra, y mediante tal
dase bien situada
la q. en el dia tiene
contos de puros de
las Medias.

mezias halla, que sobre
la misma debe ejecu-
tarse en los treinta y
nueve p. de su longi-
tud; no presentando
seme repara en que
O. S. Y. Conceda el per-
miso que se solicita
para el efecto bajo los

expresados terminos, y precisas prevenciones, de que su Construcción se haga
con asistencia y Direccion de Ingeniero aprobado, sobre el Correspondiente Cimiento
de Mamposteria, fundado en terreno firme con el grueso de tres p. y me-
dio, y Localo de Canteria de dos hiladas descubiertas por lo Menor, con buena
fabrica de Albañileria, y Arco de lo mismo en todos los huecos, sin huecos
ni enramados algunos de Madera, dandola el grueso de tres pies en el piso
bajo, y Verallandola por el interior en cada uno de los otros un quarto de pie, de
manera, q. en el ultimo y a recibir el Aleno, Venbre con el de dos pies y me-

creal, sus tres fachadas, con anexo a el
Dicho que presente ala Calle e on
talera: Cuya Construcción, ha e diti
sin n.º Manuel Bradi, Mtro. de
Obras e los Aprobados por la R.
Academia de S. Fernando: en cuya
atencion:

A. N. S. Y. Sup. se sirva Conceder. La
Licencia Correspondiente en que

Revisada Merced: Madrid y Mayo
veinte y dos e mil setecientos no

venta y tres: J.º Pedro de Ariz
C

dis, defrontada Coronada con aquel que debiera guardar la altura, igualmente
que los Suelos de la otra Casa equidistantes correspondientes a el mismo Interesado.
do, Señalada con el N.º 1.º y Ser de Madera labrada a sacino, Compuesto de Modu-
lones proporcionados, Solera, Toraduna, y Corona, puesto en el Canalón de pa-
de tara bien afianzado, q.ª Veista y Veista las Aguas del Cubicero, Cuyas Boquillas,
Cavalleres, y Verdolones, quedarian Veistidos y asegurados con Vero, igualmente, que
las Boardillas, situando estas segun Arte, dentro del grueso de la Pared sin
Antepecho alguno bolado, no excediendose con el buelo de las Vistas en el Piso bajo
de dos a tres dedos, y el de los Balcones en el pñal. media vara, y pie y quatro en el
segundo, como tampoco colgaran Perdario ni Barriente bolados en la Puerta; defan-
do por ultimo puertas de Lora de piedra Berroquena, Solida, y de buen grano, de
tres pies de ancho por medio de grueso sin lumbrea alguna de Cueva en ellas
por toda la extension de la fachada en la Azera, y en el Piso de la Calle, y tam-
bien Revocado el aspecto exterior con toda decencia bajo de un proprio y decoroso
orden, q.ª manifieste Solida Construcción, con puntual observancia de las proposiciones,
y demas hechas en el citado Diseno que ha precedido y acompaña.

Iguualmente he visto y Reconocido las tres fachadas q.ª miran a las Calles
de Sta. Brigida, S.ª Lorenzo, y Ovelera de la otra Casa ya citada, Señalada con el
N.º 2.º de la misma M.ª que corresponde a el mismo Interesado de esta in-
cia, solicitando por ella elevar un Juazo Segundo, y Comovida de Nueva planta
en iguales terminos Atazo de Setenta pies q.ª actualm.ª solo en la de Apia, practi-
candolo con arreglo a las alturas que aquellas tienen en el dia, y la que de Nuevo
debe hacerse, y Uniformando su aspecto segun lo figurado en el otro Diseno que tam-
bien presenta para el efecto, y Note me ofrezca Vpazo en q.ª V. S.ª le comeda la
Correspondiente lizençia para ello bajo las indicadas y precisas prevenciones
q.ª deso expuestas para la otra Comovida de poner Local de Carneria de dor-
iladas descubiertas por lo menos, precedido lo Correspondiente Apes con el me-
nor embaxo y permanencia q.ª sea posible en las fachadas existentes, y ha-
ciendo el debido Cinto de Montpoxeria fundado enterreno firme para el
trazo q.ª de nuevo hade escurarse, conservando su actual alineacion, con el que-
so de tres pies y medio, continuando el Vero de su altura con buena fabrica
de Albarileria y Azor de lo mismo en todos los bucos sin lumbrales, ni

entramados algunos de Madera, dándole el grueso de tres pies en el piso bajo, y
hallándose por el interior en cada uno de los oros un quaxto de pie, de maner-
a, que en lo ultimo y á recibir el Alexo resalte con el de dos pies y medio, ha-
ciendo la Nueva Construcion y abramiento sobre las oras dos fachadas con el
mismo grueso de los dos pies y un quaxto con que se hallan en el dia sin teral-
lo alguno, bajo las propias prevenciones en quanto á su fabrica, y defendiendolas con-
tra el correspondiente Alexo, observándose las qualidades ya expuestas
asi en el, como en las Boardillas, buelo de Vefas, y Balcones, posicion de Canales.

y Losas, evitando todo
Lumbreras, Barri-
eres, ni Peldaños baldos,
con todo lo demas que
incluye la Razon con-
veniente á la ar-
quitectura Casa, defendiendola
tambien Revocada por

Supl.

vecindad.

no se ena

no se ena

no se ena

no se ena

todo su esterior; y debiendo el Intendente dar aviso á V. S. J. luego que estén senta-
dos y colocados los Locales asi en una, como en otra Posicion, á fin de que se
siga mandando para su Reconocimiento, segundo aviso en hallándose la Nueva
Construcion á Media altura de la total, y tercero quando vaya á los Termi-
nos, á fin de que practicándose igualmente dilig., por ellas como á V. S. J. haberse
cumplido y observado, q.º sobre el particular tenga á bien Verlo, y de-
terminar; Siendo esto lo que á cerca del mismo queda exponer y manifes-
tar. Madrid 26.º de Marzo de 1793.

Juan de Villanueva
Alm. Señor

El Comisario enterado de lo q.º el Maestro mayor expone
no encuentra Opaco en q.º V. S. J. conceda el permiso que se
solicita bajo las Reglas indicadas. Madrid 3.º de Abril de 1793.

Madrid 4 de

Alcaldia de Madrid

Angel G.º Barrera



Para despachos de oficio quatro mses.

SELLO QVARTO, AÑO DE
MIL SETECIENTOS NOVEN-
TA Y TRES. —

fe co

Fran. de San Martin y
Silico. Es. no del Rey nuestro Señor del Colegio policía
y susas de esta villa de Madrid, oficial de la Secretaria
de su Mre Ayuntamiento, vecino y del estado noble de
ella. Doy fe. Que oy día de la fecha estando en las ca-
sas que relaciona el memorial que acompaña a este
testimonio, señaladas con los números veinte y seis, y
uno, de la manzana. Treientos treinta y tres, sitas en
las Calles de San Lorenzo, y en la de Ortoaleza, propias
de Dⁿ Pedro del Rio: en el Cuartel titulado de San Luis.
El Señor Dⁿ Angel Gonzalez Barreyro: Cavallero Pie-
gido de esta propia Villa, y comisario del nominado
Cuartel, por ausencia del propietario el Señor Dⁿ Manⁿ.
Maria Basakan; por ante mí el infrascrito acompaña-
do de Dⁿ Juan Garcia de Lama Vicetador general de
la citada policía su teniente Dⁿ Manuel de Leballos
Dⁿ Juan de Villanueva arquitecto mayor de S. M. y de
las obras de esta referida Villa y sus fuentes, y de Dⁿ
Manuel Oradi, arquitecto y Maestro en ellas, por q^{ue}
está firmado el Diseño de la nueva construcción que
se intenta hacer en dichas casas, que también acompa-
ña y parece ha de correr por el su dirección. Mando
su Señoría al referido Dⁿ Juan de Villanueva alinea
se las fachadas que debían darse a las citadas casas
de forma que quedasen con arreglo a policía y a la

ultima Resolucion de S. M. para el aumento de habi-
taciones en esta Corte. Y en su obediencia teni-
endo presente el ya nominado Diseno asi lo executó
tomando los apuntes advertencias y medidas que
tubo por convenientes, que las que fueron consta-
ran por menor del informe y declaracion que sobre
este particular tiene quedax a continuacion del
insinuado memorial, segun este manda por el
acuerdo de Madrid puesto en su virtud. Con lo qual
se concluyó este acto, y de mandato del mismo Señor
Comisario, previene al Maestro que ha de executar la
obra no la principie hasta que obtenga la corres-
pondiente licencia del Ayuntamiento, y concedida
que sea mientras dure la construccion no ha de dexar
en la calle tierra Cascotes Escombros ni basura, y si
todos los Sabados, libre limpia y barrida dicha C.
lo que prometió cumplir, como tambien lo que p.
Dicho arquitecto mayor se prevenga en su decla-
racion. Y para que conste en la Secret. de Ayun-
tamiento de esta citada Villa de Madrid, lo pon-
go por testimonio que signo y firmo en ella
a veinte y seis de Marzo de mil setecientos no-
venta y tres.



Mico N.
Juan del. Martin y
Silvares

Exe. D. D. Francisco Maria
Carras en las Calles de
S. Lorenzo, y Catalana. 1793

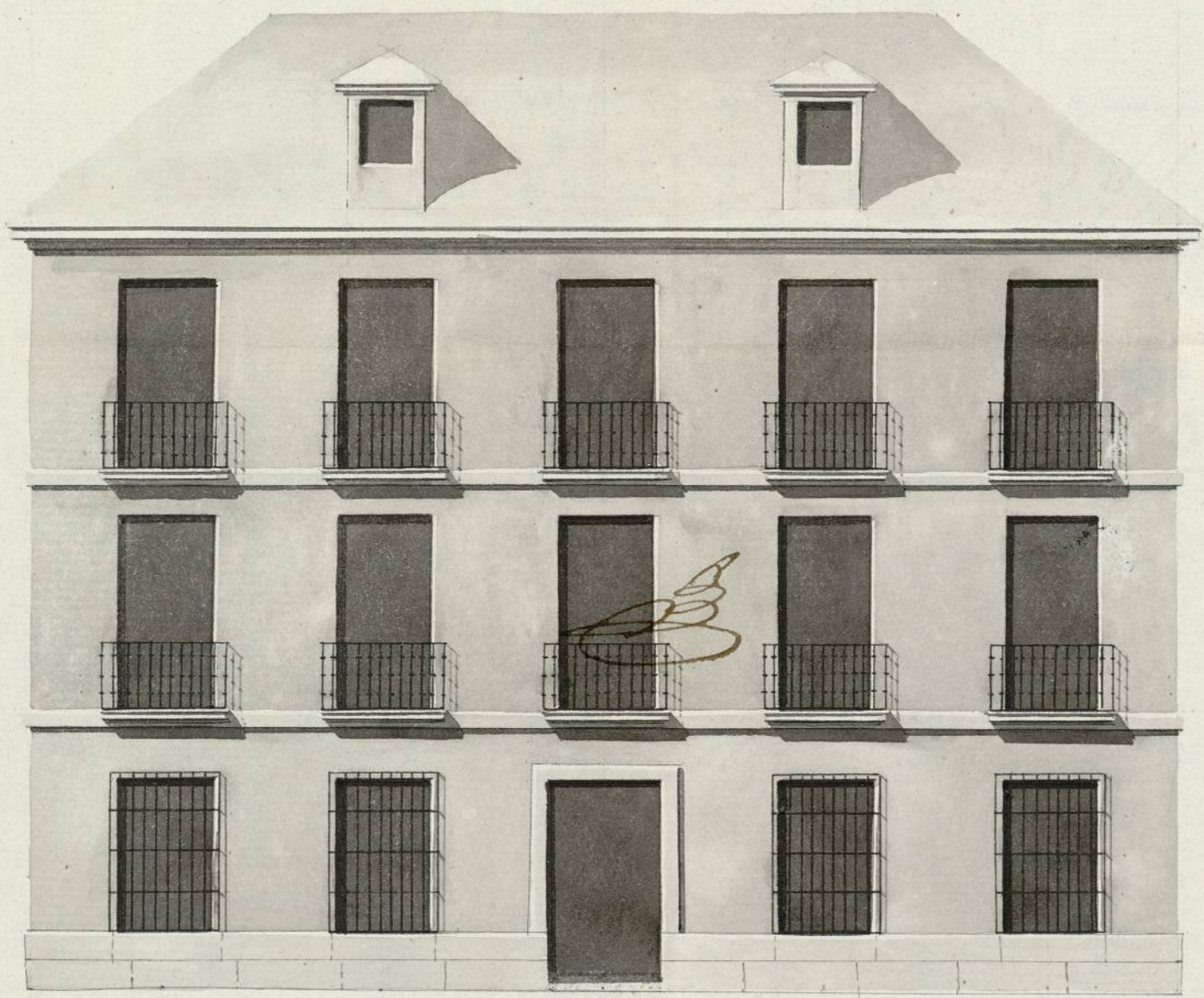

*Y Informado à Madrid
en 26 de Marzo de 1793.*

Juan de Villavicencio
[Signature]

*Manuel
Bradi*
[Signature]

Esc. P.

10 8 6 4 2

10

Ayuntamiento de Madrid

30

40

50

60

70

Cart. N.

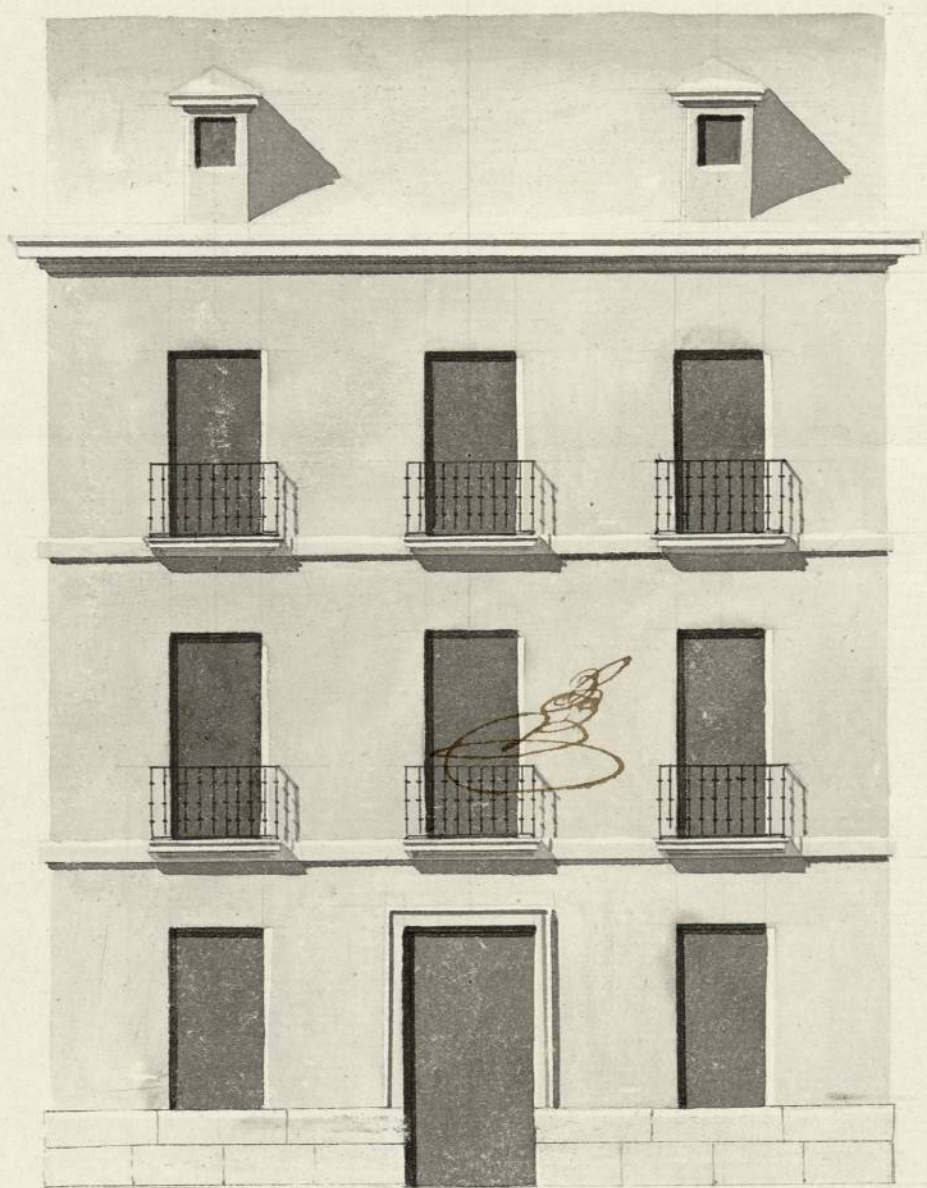

Informado à Madrid en
26^a de Marzo de 1793^a
Joaquín Villaverde
JAV

Manuel Bradi^o
B

10 8 6 4 2 10 20 30 40 50

Ayuntamiento de Madrid

J-58-37

4