

Mad. 16 de Ab. de 1794

Inmucty.

Almo. Señor

1^a 54 - 10.

Informe el Sr.
Res.^{or} Comis.^o de
Quartel, y el Arq.
Mayor.



M. Señor.

Cumpliendo con el anterior
Acuerdo de V. S. T. he visto y
reconocido las alineaciones

que habrán de
guardarse para
la situacion y elevacion de
las tres fachadas que con ar-
reglo alo demorrido en el ar-
fundo Quiero presentado a el
efecto, y firmado del Profe-
sor D.ⁿ Antonio Estevan Be-
lena quieren ejecutarse.

Julian Ruiz, veg.^{no} de esta Corte
con el debido respeto hace presente
como en la Calle de S. Isabel frente
del Comb.^{to} de San Blas va a construir
una Casa de nueva Planta, q. hace fa-
chadas a dho Combento, Calle de la Espe-
rancia, y la de S. Ines distinguida con
los num.^{os} 3 y 5 de la tiraneta 22, como
se demuestra en el Arzado de su fecha
de q. presenta. Por tanto

A S. S. P. q. haciendo p. presente
las fachadas se viva concederle la
concepcion. Licencia para poderla
ejecutar. Merced q. se pida se viva
Madrid y Ab. 10 de 1794.

Julian Ruiz

nueva planta en la Posicion que expresa el Interesado de esta instancia ser de m
pertenencia con la adquisicion de una parte de terreno que se aparece sin fabrica
alguna, y a el uso de Plazuela, por lo que se haze necesario acreditar su verda
ra propiedad y Posicion, en cuyo supuesto debera situarse la fachada pral. acia
la Plazuela en los ciento quarenta y tres pies y medio de su longitud sobre una
perfecta linea recta paralela a la pared de la Posicion del Convento de Sta. Isabel
con el ancho de ochenta y nueve p.^{os} y quatro, estableciendose las laterales a la
Calle de Sta. Ines, y la Esperancilla sobre otras dos lineas rectas con los puntos que
forman las Esquinas, y los delos Medianerias; la primera en los ciento y tres p.^{os}
y siete octavos de su extension con el ancho de veinte y cinco p.^{os} a la Calle; y la
segunda en los cien p.^{os} y cinco octavos q.^{ue} tiene con el de veinte y quatro p.^{os} y quan
to, practicandose la nueva Construcion bajo de los expresados datos y precisas pre
visiones de verificarse con los correspondientes Cimientos de Mamposteria, dando
los el grueso de tres p.^{os} y tres quartos para vetallarse a el comar de la Calle, me
dio pie por el exterior, y un quarto de p.^o por el interior, sentando sobre ellos
Zocalos de Canchalia de dos Pladas descubiertas por lo menos, y continuando el res
ta de aluras con buena fabrica de Albañileria, y tracos de lo mismo en todos
los huecos sin humbrales ni enramados algunos de Madera; lo q.^{ue} seria muy
con^{te} practica en las Medianerias, dando el grueso de tres pies en el primer
piso, y vetallandose por el interior en el otro un quarto de p.^o; de manera,
que a recibir los Aleros, resulten con el de dos p.^{os} y tres quartos, defendiendolos con
madar con ellos, q.^{ue} deberian ser de Madera labrada a sacino, y compuestos de
Modillones proporcionados, Solera, toradura, y Corona, puenos Canchales de fa
delata q.^{ue} reciban y vixtan las Aguas de los Cubiertos; cuyas Boquillas,
Cavalleres, y Pedron^{te}, se recibiran y aseguraran con Fero, igualm.^{te} que los delos
Boquillas, situando estas segun ante dentro del grueso de la pared sin ante

pecho alguno botado, las Pesar de los Sotanos que queden igualm^{te} dentro del que-
so, no excediéndose con el buelo delar del pino bajo de dos a tres dedos, y el delor
Balcones en el p^{ra}l. media vara, sin poner bariante ni peldano botado en las pueras,
como tampoco otro algun embarazo a el transito publico, abriendo las far de aque-
lla hacia el interior de la Posesion, poniendo en las tres lineas delar Arzera
a el pino de la Calle, Losar de piedra Berroquena solida, y de buen grano de
tres p^l de ancho por medio de ganero sin lumbrea alguna de Cueva en ellas,
como tambien Guardar Puertas de Canteria en las Esquinas, cuyo mor buelo no ex-
ceda de media vara, y Revocando decentem^{te} todo el aspecto exterior bajo de un propio
y decoroso an. q. manifesten solida construccion; debiendo dar aviso a M.S.M. el Inten-
dado luego q. este ventado el Local de Canteria, para q. se sirva mandan
parar a Reconocelo, segun avisa en hallandose la Nueva Construccion a media
altura de la total, y texera, quando vaya a los remates; a fin de que practicandose
igual. S. dilig. por ellas como a M.S.M. haberse cumplido, y observado quanto tenga
a bien resolver y determinar sobre el particular, siendo esto lo q. acerca de el
mismo p^{ueda} exponer y manifestar. Madrid 6^a de Mayo de 1734.

Juan de Mariana

Mad. 7^a de Mayo de 1734.

Item 1^o

El Com. del Puente se conforma con
el anterior inf. del Il^lmo. Mayor D. Juan

de Villanueva, y en conseq.^a no se le ofrezca
reparo en q.^{ta} al Interesado se le conceda
la licen.^{cia} q.^{ta} solicita, con tal q.^{ta} se arregle
al expresado infl.^o en la condux.^{on} de la
obra q.^{ta} pretende; S. S. J. no obstante
Resolverá como siempre lo mas acertado.

Antonio Manzan
Bustam^{te} y Arce

Sup.
= don
Ca

de esta villa a 14

de mayo de 1794

Almo. V.
M.

Mad.^d 8 de Mayo de 1794.

Insu. Ay.^{to}

Puelva al mismo S.^r Comis.^o y Arg.^o mat.^o para
que con presencia de los Titulos de propiedad del
Sitio, y Vista Ocular de este, espongan lo que
se le ofrezca y parezca.

En Cumplim.^{to} del Acuerdo que antecede de V. S. J. he Reconocido, y visto

Ayuntamiento de Madrid

Louis de Maunoir
 1681

Ytmo Senor

El Comisario del Puercel de S. Sebastian en
vno. del anterior Informe del Arguitor ma
yor no lele ofrere xpaso alguno que v. S. S. con
ceda la Licencia que solicita este Incerado.
Madrid 13 de Mayo de 1794.

Mad. 13 Mayo 21794 - Antonio Maxia
Inmty.

Se Concede liz. p. a hacer
esta obra con arreglo al
Informe, y declaraciones
anteriores.

Bustamante

Ha. Ayuntamiento de Madrid

Cherchez le bon

7
Exe. Receptorías mas
Casas en la Calle de
S.º Daniel ~ ~ ~ ~ ~



Para despachos de oficio quatro mrs.

SELLO CUARTO, AÑO DE
MIL SETECIENTOS NOVEN-
TA Y CUATRO. 2

154-10

2

M. N. de San Martin y Salicio, Com. del Rey
Nuestro Señor, del Colegio, Pólvora y Armas Reales y Almacén de
esta villa de Madrid, Oficial de la Secretaría de su M. C. Mun-
tamento, Vecino y del Partido noble de ella.

Doy fee: Que estando hoy día de la fecha, en la posesion
de Julian Ruiz, vec. de esta corte, sito en la calle de Santa
Isabel q. confronta con el com. de este nombre y de buel-
ta alas de la Esperanza y Santa Fe, distinguida con los
numeros exes y unico de la Alameda veinte y dos. El
Sr. D. Antonio Maria Bustamante Cao. Reg. de el
esta propia villa y com. con aprob. de el M. C. del
Gobierno titulado de San Sebastian. D. Juan Garcia de
Lama Ventad. Gral. de Policia, D. Juan de Sebastian
Dominguez, D. Juan de Villanueva, Reg. mayor de el
y de las obras de esta referida villa y sus Puertos. El
Ced. D. Mariano Matos, el innuado Julian
Ruiz, y D. Antonio Guevan Belena tambien Arquitect-
to en esta corte, q. quien aparece firmado el Dueno
de la nueva obra q. se intenta hacer en esta posesion
y cuya direccion ha de correr a su cuenta. Mando
y al expresado Villanueva, midiese y alinease la
fachada q. debia darse a la casa q. se iba a con-
struir de nueva planta, de forma q. quedase arre-
glada a Policia, y a la ultima M. Resolucion de el M.
sobre aumento de habitas en esta corte. En conse-
guen. q. ante mi el Infraescrito di el practico, toman-
do los apuntes advertencias, y medidas q. se parecieron
oportunas, las quales constarian del informe y declar.

que tiene que dar a continuas. del acuerdo de Madrid
puesto a la solitud de la parte. Fue orden de su
honra, previene al citado Alfo Director, no principie
la obra en el interin q. no se obtengan las con-
respondientes licencias del Ayuntamiento. de esta
misma villa, y coneguida, mientra dure, no
ha de dejar en la calle Tierra, Casco, ni Encom-
bro q. embaracen el transito publico, anse bien
todos los sacados limpia y barreda de forma
q. no embarece el transito como queda dho, lo q.
prometio cumplir; y asi p. se finalizó este auto
y opera, que a mandado de su honra lo pon-
go p. test. p. q. signo y firmo. Madrid treinta
el de. de mil setec. noventa y quatro

Juan de S. Martin
y Silveo

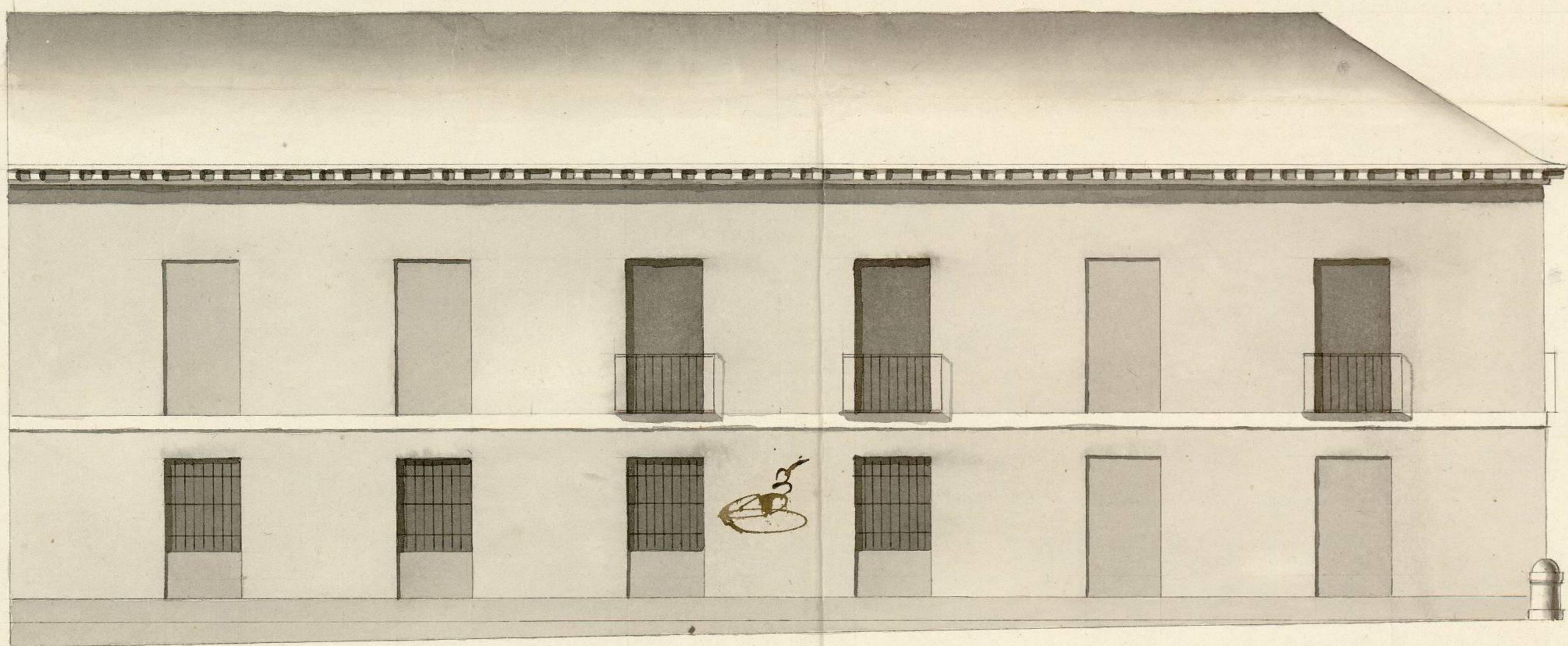

fachada Calle de la Esperancilla

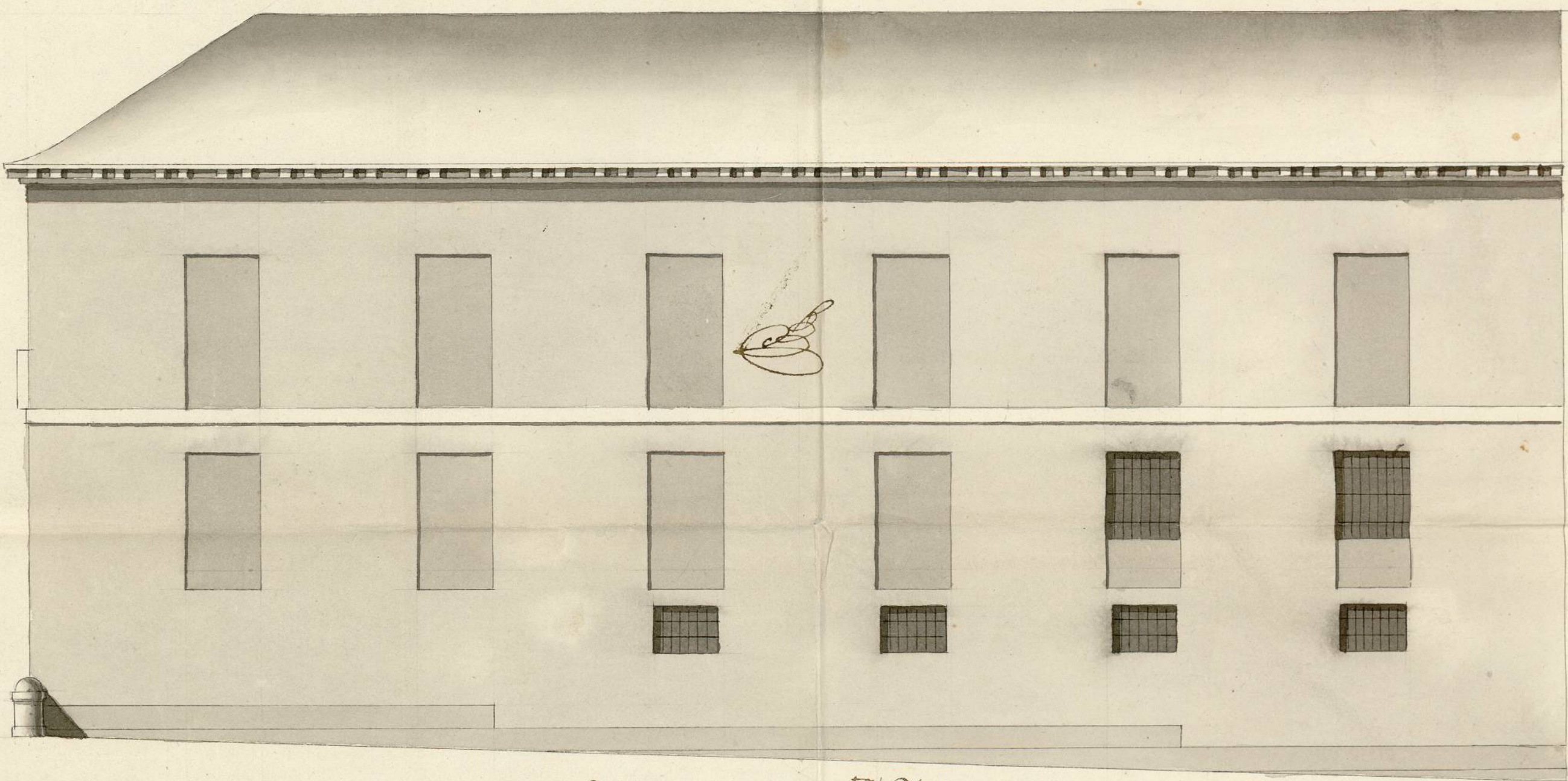
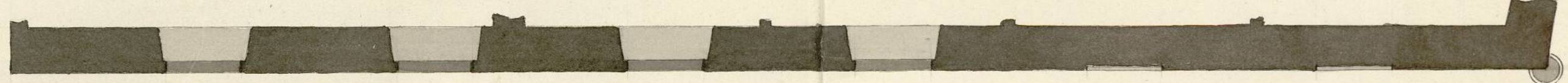

fachada Calle de S.ta Ines.



*Y en Madrid
a 6 de Mayo de 1724,
El Licenciado
[Signature]*

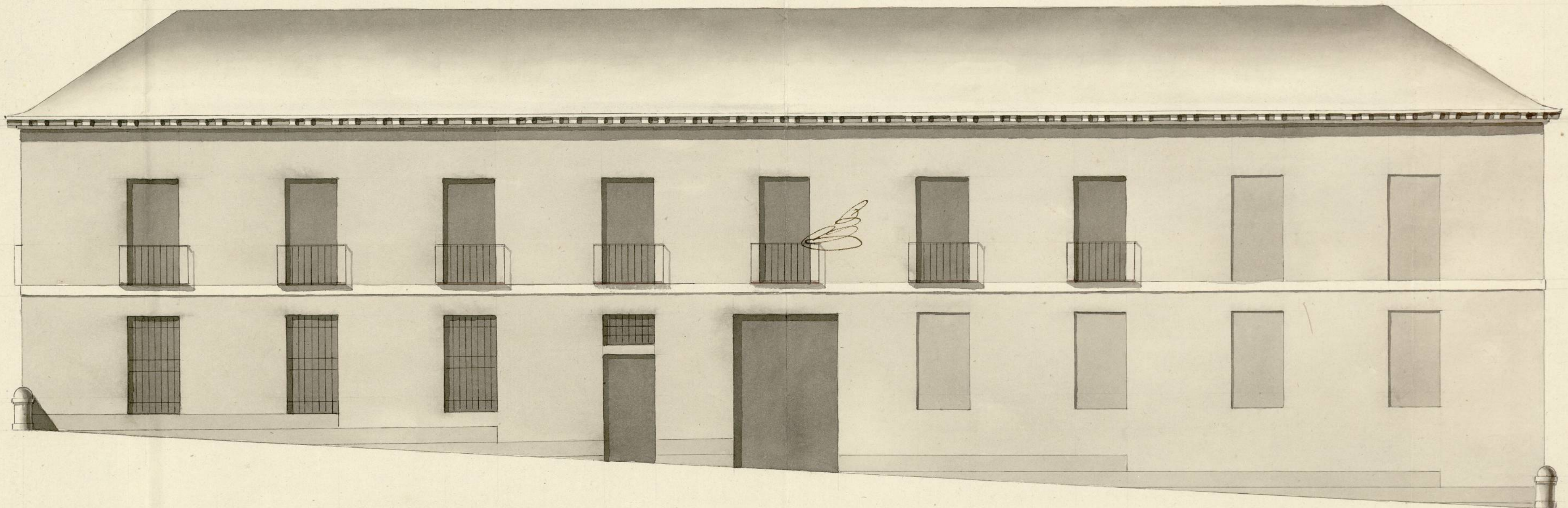

fachada principal a la Calle de S.ta Isabel Num. 3, y 5. m. 22.

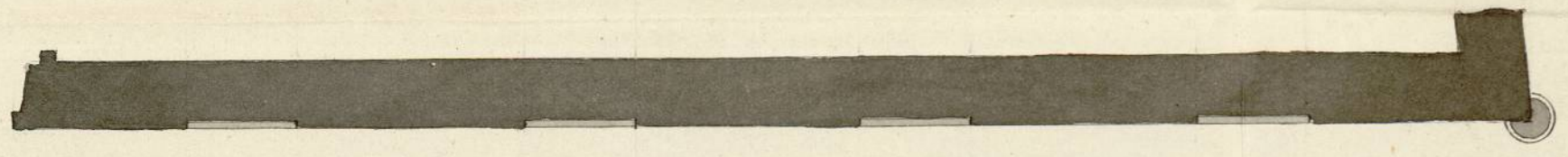
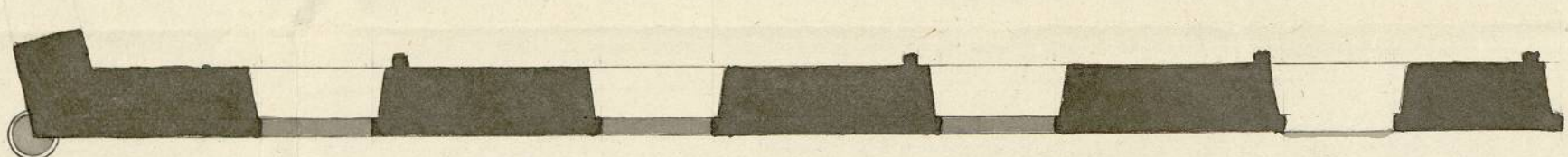

1-54-10

1-54-10

3