

1^a 55 16.

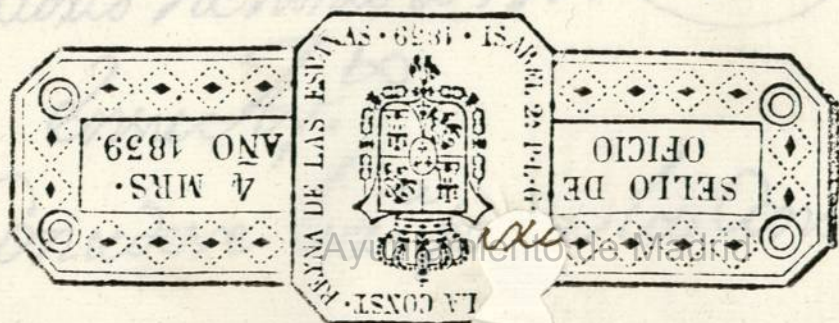

11 - 11. 11

CATEDRAL

OFICIO
Ayuntamiento de Madrid

Libro

1-55-16

Dⁿ. Benito Díez del Valle apoderado al
Frm^{co}. Alvarez Acevedo, a quien corresponde
la casa que hace fachadas á las calles exor-
talera y s^{ta}. Maria del arco finalada con
el n^o 14. clla. m. 312.

Sup^{ta}. á v^{ta}. se le fiva darte licencia
p. que se contruyan las iminuadas fachadas
con arreglo á los diseños q^{ta} acompaña: en
q^{ta} recibirá frm. m^{ta} y mayo 24. de 1797.

Benito Díez del Valle

Mad. 26 de Mayo de 1797.

Emm. Arg^{to}

Informe el Sr. Rebo. Comis. Al
Quartel, y el Arg^{to} mayor.

M.ª Señor.

En cumplimiento del anterior Acuerdo del C. S. Y. he visto
y reconocido las alineaciones que habria de observarse el
reversado de esta Int.ª para la Nueva Construcción de
Fachadas que replanta quien se encuentra en la Posesion
q. expresa con arreglo á lo demostrado en el adjunto D.
seño, q. para el efecto presenta, firmado del Arq.º
Juan Ant.º Cuervo q. ha de ajustarse, y halla, que
la de la Calle de Oraleza en los diez y ocho p.º y quarto
de su longitud debe situarla sobre una perfecta línea
recta, continuando la q. goza la nueva fachada ul-
teriormente fabricada en la Conigua N.º 56. de lo que
resulta introducirse con ella en el interior uno
seis dedos, dejando á favor del Público un Trapecio que
produce seis p.º superf. y 6.º y siete partes de tres
ta y dos decimas, que deben satisfacerse á el Int.º
á Razon de ocho r.º cada un p.º, como valor q. considero
en aquel paraje; y la de la Calle de S.ª Maria se
establecerá sobre la misma q. hoy tiene mediante

estas bien sinuada en los sesenta y tres p. y un octavo
de su extension; no haciendo me reparo en que U.S.T. m
Y, conceda el permiso solicitado para el efecto bajo los ex
R. presados terminos, y precisas e indispensables prevencion
de que se curen los Correspond. Cim. con buena Man
porteria fundados en terreno firme, dándoles suficiente
profundidad y el grueso de tres p. y tres cuartos hasta
el enras de la Calle, donde dejando los xerillos de medio p.
por el exterior, y un quarto de p. por el interior, se
sentarán Locales de Santería todos flados descubier
tas continuadas a Nivel desde el punto mas elevado, pro
siguiendo sobre ellas el resto de altura con buena fabri
ca de Albañileria, y Arcos delo mismo en todos los hue
cos sin umbrales, ni enramados alg. de madera, asi
y como seria conv. practican en las Medianerías, con
servando en el Piso bajo, y Entremuelo el indicado grues
so de tres p. y teniendo por el interior en cada uno de
los otros un quarto de p. de Xerillo, de suerte, que en
el ultimo, y á Veibia los Arcos, resulten con el de dos

pies y medio, defendidas coronadas con ellos hechos de
madera labrada a sacino, y compuestas de modillones
proporcionados, solera, tocadura, y Zona, pueno Carratón.



Cuarenta maravedis.

SEPTIMO CUARTO, CUARENTA
MARAVEDIS, AÑO DE MIL SE-
TECIENTOS NOVENTA Y SEIS.



de hoja delata bien afianzados que
reclaman y viertan las aguas delos
cubiertos, cuyas boquillas, Caballeros
y Vedallones, se recibiran, y asegura-
ran con Yero, igualmente que las Bo-
quillas; situandolas segun Arte Ven-
to del guero delas Paredes sin An-
tepecho alguno bolado; no excediendo
se con el buelo delas Pefas en el
pio bajo de los otros dos, y el delo.
Balcon? media vara en el Píal, p.
y quarto en el segundo, quedando in-
cluidos en los gueros delas Paredes
los del Enresuelo, todas las Parillas
recibidas por lo menos una texida,
los Canos delos machos en las unan,
Antamento de Maño

y de los Balaustrados en los oros que no excedan de seis dedos, teniendo de altura
aquellos de tres p. y medio a quatro, y no durando las hembras en las oras
mas de tres p. ni menos de dos; sin poner Cauterios o Peldanos bolados en las
Puentes ni oros algun embarazo a el Arco publico; Dejando por ultimo
puertas de las de piedra Berroqueña solida, y de buen grano, de tres p. de an-
cho por medio de grueso sin lumbrera alguna de fueba en toda la extension
de las Azeras; Guarnidas de lo mismo en el Angulo o Esquina, cuyo mo-
buelo no exceda de media vara; y revocados los exteriores de centem. de bazo
de un proprio y regular tñ. de Contracion; debiendo dar aviso a C. S. Y. el
Interesado luego que estén completos los Locales de Santeria a fin de que
se sirva mandarlos reconocer; segundo aviso, en hallandose la Nueva Cons-
tancia a media altura de la Toral; y tercero, quando vaya a los rema-
tes, para q. practicandose ig. dilig. por ellas como a C. S. Y. habense
cumplido, y observado quanto tenga a bien resolver y determinar sobre
el particular, con responsabilidad de reponer y arreglar lo q. asi no es-
tubiere, a costa de qualquiera ganos: Es lo q. puedo informar a C. S. Y.
en el asunto. Madrid 31. de Mayo de 1797.

Juan de Villaverde

H. mo. or.

Me conformo con lo q. expresa el Arg. mayor en el
anterior Informe. Madrid 1.º de Junio de 1797.
Manuel de Caceres

Madrid 1 de Junio de 1797

Enm. ty.

Concedere l.ª para la Construcción de

Esta Oña con arreglo a los informes an-
tecedentes, y a lo demás que el Ilmo. Sr. tiene
prevenido y mandado anteriormente. sobre
estas particularidades.



Ha en 8. el mismo.

Industria de Madrid
Industria de Madrid

1799

Ena Obra con cargo a los infantes an-
tecedentes, y a los demás que ellos? con
prevención y mandado de amercion, sobre
estas particularidades.

(E)

Hecho en G. al. m. m.

Calle de Horribana
y d. Ma. del Olivo.

1797.



MADRID



Ayuntamiento de Madrid

Fachadas de la Casa q. en la Calle de Ortaleza y de Sta. Maria del Arco se distingue con el n.º de la Manzana 312.
la q. corresponde al Mayorazgo q. prehe D.º Fran.º Albarracín.

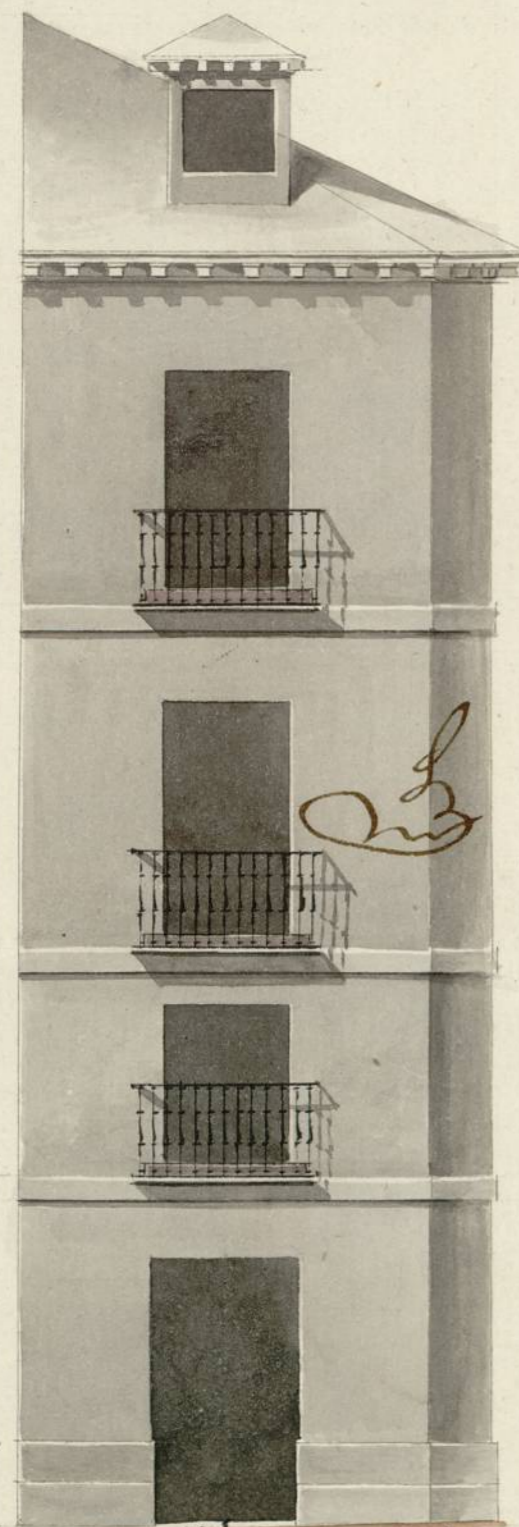

Estas alturas estan arregladas con las de la casa q. se acaba de construir señaladas con el n.º

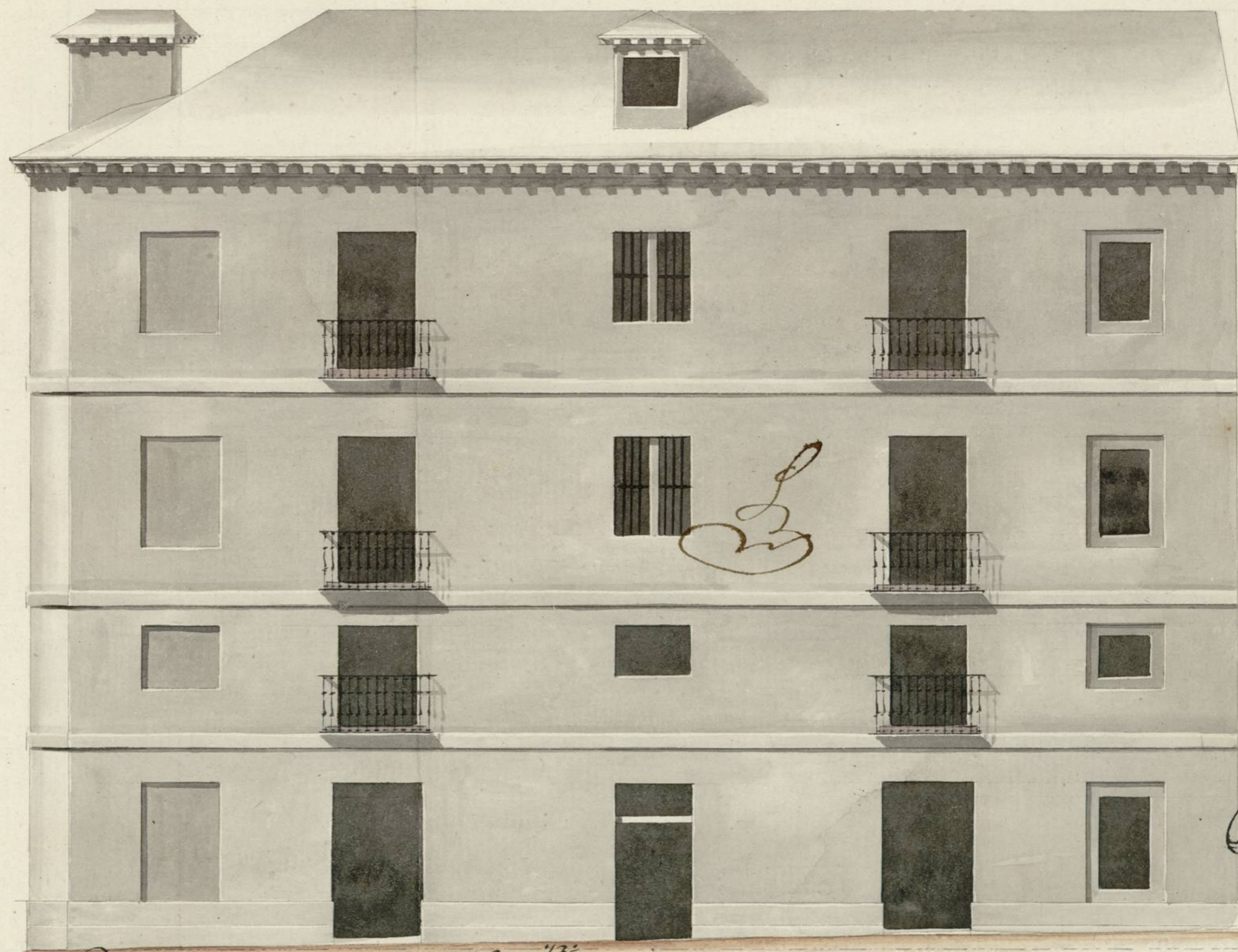

Calle de Sta. Maria del Arco

Casa

5 10 20 30 40 50 60 70

Mad 22 de Mayo
1797
Manuel Antonio
Cuerpo

Ayuntamiento de Madrid

Y Informado a Ma-
drid en 3 de Ma-
yo de 1797

Maqueda

1-55-16

(7)

Mad. 18 de Mayo
de 1797.

Enmuy
Informe el
Ay. Mayor.

Y fmo. ex
M. S.

Cumpliendo con
el anterior Acuer-
do de C. S. L. he visto,
y reconocido lo

Locales de Canheria ya rentados, y parte de fabai-

Señor

Manthuanis Cuerdo
Dirige la obra que en las
Calle de Fortaleza y de Sta.

María del Arco se construye
a expensas de D. Juan. Co. M.
de Alcedo del que es Apoder-
rado D. Benito Díez el Va-

lle, hace presente a V. S. q.
uno y otro estan ausentes de
esta Corte y q. la citada obra
esta en estado del prim. re-
conocim. to. q. se prebigne
en la licencia Mad 14 de
Ayto. es y oy

Manthuanis

Cuerdo

Ayuntamiento de Madrid

-carrote ellos construida para la nueva ejecucion
de Tachadas en la Poreion que expresa el Interese-
sado de esta Instancia; y mediante encontrarlo
echo con arreglo a la licencia que V. S. R. tiene
concedida, no me ofrece reparo alguno acerca
de su continuacion observandose todo lo demas
que incluye, y manda la citada licencia: Es
lo que puedo informar a V. S. R. en el particular:

Mad. 19. de Agosto de 1797

Juan de Villanueva



AYUNTAMIENTO DE MADRID
SECRETARÍA DE AYUNTAMIENTO
MADRID, 10 DE ABRIL DE 1900
D. JUAN DE LOS RIOS
D. JUAN DE LOS RIOS

SECRETARÍA DE AYUNTAMIENTO

44

Quarenta maravedis.



SELO QVARTO, QVARENTA
MARAVEDIS, AÑO DE MIL SE-
TECIENTOS NOVENTA Y SEIS.

1.55-16

(3)



Para despachos de oficio quatro m. f. s.

SELLO CUARTO, AÑO DE
MIL SETECIENTOS NOVEN-
TA Y SIETE. 7

155-16

(4)

Don. de San Martin y Siles. Enio del Rey Nuestro Señor
del Colegio, Policia, y hijas Reales y Municipales de esta Villa de Ma-
drid, Oficial segundo de la Secretaria de su Real Ayuntamiento Vecino
y al Estado noble de ella

Doy fee. Fue estando la tarde de este dia en la sala señalada
con el num.º catorce de la mañana trescientos doce y sta
en las Calles de Hortaleza y Santa Maria del Arco, pertene-
ciente segun parece a D. Juan Albarez Arce. El Señor D.º
Mamuel de Santa Clara Carallero Regidor del Ayuntam.
de esta misma Villa, y Comisario con aprobaz.º de S. M. de
Guaxtel titulado San Defonso, q.º como tal exerce las fun-
- ciones interinamte. q.º aueraz.º del Sr. D.º Fernando Gomez
Lorano q.º lo es del llamado San Luis; D.º Juan Garcia de la
- ma, Ventad.º gral de Policia, D.º Juan de Serrallos su Ter-
- ente, D.º Juan de Villanueva Arquitecto mayor de S. M.
y de esta citada Villa y ay Puente, y D.º Juan Antonio Cua-
- bo, tambien Arquitecto Arquitecto en esta forte, con
quien se halla firmado el dueño de la misma obra que
se intenta construir en esta Piedad y cuya direccion pare-
- ce ha de correr a su cuenta; Atando su Encomia al referido
Villanueva midiese y alinease las fachadas de aquella
de forma que quedase arreglada a Policia y ala ultima
Real Resolucion de S. M. sobre aumento de habitaf. en esta
Corte; En conseq.ª por ante mi el infrascripto an lo
practico, tomando los apuntes, advertencias, y medidas
q.º le parecieron oportunas, las quales resultarian del
informe y declaraz.º que tiene que dar a continuaz.º del
acuerdo de Ma.º puesto ala solitud de la parte; Fol.
on.º de su Encomia prenie al citado Maestro Director
no principiase la obra en el interin q.º no se obtengan

las correspondientes licen^{cia}s el Ayuntamiento de esta
misma Villa, y conseguirá mientras dure aquella
no ha de dejar en la calle Tierra Cañote, ni excom-
-bros q^e embaracen el tránsito público, antes bien
- todos los parados limpia y barrida, lo q^e exomete
cumplir como también el Responder de la seguridad
del Edificio y caso q^e se descomponga con el dueño
dar parte inmediatamente al Señor Corregidor q^e
que su Señoría provea lo q^e estime oportuno; así
pues se firmó este acto y operay^{on} q^e a mandado
del inminuado Sr. Comis.^{ario} y para q^e conste en la
Secretaría de Ayuntamiento q^e corresponde
pongo p. Extrem.^a q^e signo y firmo en Madrid a
veinte y seis de Mayo, de mil setecientos noventa
y siete

P. N.
Man. de S. Martín
y S. Ildefonso



INDICE



Ayuntamiento de Madrid

