

16-22-01



Quarenta maravedis.

SELLO CUARTO, QUARENTA
MARAVEDIS, AÑO DE MIL SE-
TECIENTOS NOVENTA Y SIETE.

J. H. M. S. or

1.55.14
(1)

May. 26 de Abo. de 1797.

En su Ayuntamiento.

Informen los
Sr. Mercedor Com-
sario Alvarado,
y el Arquitecto
mayor.

J. H. M. S. or

J. H. M. S. or

Cumpliendo con

el anterior Aci-

erdo de V. S. y he-

visto y reconocido

do la

lineaciones que

debería observarse

el Ayuntamiento de

esta J. m. para

la nueva con-

-struccion de la

Don Pedro Gutierrez Vaxona,
Mayordomo del R. Com. de la Encarn.
ante V. S. J. con el debido Respeto dice:
que adho R. Com. to pertenece una
Casa sita en la C. de Ancha de S. Ben-
quardo esquina ala de la Palma, cuyas
paredes exteriores de una y otra Calle
necesitan demolerse por su mala con-
struccion y de plomo que padecen, y de
conviene es forzoso levantarla
de nuevo acuyo fin se ha formado por
el C. M. de Arquitectura D. Joaquín de Pe-
zuela el Plan que presenta. Y para pro-
ceder adha obra

Sup. a V. S. se sirva conceder el permiso co-
lineaciones que corresponden, precedidos los Reconocimientos
y diligencias acitumbradas, en que
Recivirá m. d. Madrid 26 de Abril
de 1797

Pedro Gutierrez
Vaxona

chady que solicita efecuar en la Posesion que expiera, con anexo
ala demonstracion del adjunto Dicho firmado por el Profesor p.^a Par
qual de Presura q.^a se dice ha de dirigirlas, y med.^{te} hallarse bien si-
tuadas las q.^a actualm.^{te} existen en los ciento y quatro p.^a y tres quaxos
dentro estemon por la Calle Ancha, y los cinquenta y cinco por la de la
Palma, hasta q.^a sobre las mismas habia de verificarse, no efecandose
separo alguno acerca de la Lir.^a duplicada para el efecto bajo los expre-
sados term.^s y precisar e indispensables prevencion. de q.^a la enun-
cion se haga con los correspond.^{tes} fin.^{tos} de buena Manportencia fund-
dados en terreno firme, dandoles suficiente profundidad, y el grueso de
tres p.^a y tres quaxos tra el entras de las calles, adonde haciendo los
retallos de medio p.^a por los exterior.^s y un quarto dep.^{te} por los inter-
iores, se colocarian Zorales de canchero de dos Placas descubiertas,
por lo menor, continuadas a Nivel desde el punto mas elevado, pro-
siguiendo sobre ellos el resto de obra con buena fabrica de Albañile-
ria, y suos de lo mismo en todos los linceos, sin humbraler ni enta-
nados alguno de madera, bajo ningun pretexto ni motivo, lo que
seria muy con-^{te} praucticar tambien en las Medianerias, conservan-
do en el pto bajo el indicado grueso de tres p.^a, y haciendo en cada uno
de los otros por el interior un quarto dep.^{te} de retallo, de suerte que
en el ultimo y a recibir los Aleros, resulten con los de dos p.^a y medio,
defandolas coronadas con ellos hechos de madera labrada a Sactino, y
comp.^{tos} de modillon.^{tes} proporcionados, solera, toradura, y corona, puer-
tos Canalon.^{tes} de hoja de lata bien afianzados q.^a newan y viexan las
aguas de los cubiertos, cuyas Bognillas, Caballeres, y Redillon.^{tes} se re-
cibirian y asegurarian con Tero, igualm.^{te} q.^a las Boardillas, situando-
las segun Arte dentro del grueso de las Paredes sin Antepecho
algunos bolados, no excediendose con el buelo de las Refas en el pi-
so bajo de dos a tres dedos, y de los Balcon.^{tes} media vara en el

Pat. y pie y quarto en el segundo, quedando recibidas sus Parillas
por lo menos una texcia en el grueso de las Paredes, y el intervalo de
los muros, y Balaustres no supere de seis a ocho dedos, la altura
de los unos detras p.^a y m.^a a quarto, y la dist.^a de las hembra en las
otras no sea más detras p.^a ni menor dedos; no poniéndose Variaciones
; Peldaños botados en las Puercas ni otros embarazo a el tránsito publi-
co, dejando por ultimo puercas Loras de piedra Bernoguena Solida y
de buen gran, detras p.^a de ancho y m.^a de grueso en toda la extension
de las Azercas sin lumbrea alg.^a de nueva; guarda-muey de lo propio en
la Esquina, cuyo buelo no exceda de media vara; y revocados los exterior.
decentem. bajo de un propio y regular orn. de Conmexucion; debiendo
dar aviso al V. S. Y. el Interexado luego q.^e estén puestas los Locales y
Caneria afin de q.^e se sirva mandarlos reconocer; segundo aviso, en
hallándose la nueva Conmexucion a media altura de la total; y tercero,
quando vaya a los remates, para q.^e practicándose igual. dilig. por
ellos como habense cumplido, y observado puntualmente quanto V. S. Y.
tenga por conv. resolver, y determinar en el particular; estando ven-
ponible a la reposicion, y arreglo de q.^{to} no lo exubiere a costa de qualq.^{ra}
partes: Y es lo q.^e puedo informar y manifestar en el asunto. Madrid
8. de Mayo de 1737.

Juan de Villanueva

V. S. Y.

A los comisionados de los Marteles de S. V. de Phoenix
y S. Domingo entiendo se intenta reedificar

las Fachadas q.^a demuestra el Plano q.^a acompaña,
no se les ofrece reparo en q.^a reconozca por V.S. y la
licencia q.^a solicita, baxo las reglas que propone
el Arq.^{to} mayor en su anterior Informe; na.
10, Mayo 1797.

Pedro de Tanguay

Manuel de Cárdenas

Madrid 12 de Mayo de 1797.

En su Ayunt.^{to}

Conceder licencia p.^a la execucion desta obra
con arreglo a los informes antecedentes ya lo
denas q.^a el A.^{to} tiene prevenido y manda
do anteriorm.^{te} he. estos particulares.

He. en B. al unanimo

*Excmo. Sr. D. Juan de
Caceres*

1811

Diseño que manifiesta la forma que se propone dar á las fachadas de una Casa perteneciente á la Ex.^{ma} S.^{ra} Priora del Real Convento de S.^{mas} de la Encarnacion de esta Corte, sita en ella misma, en la Calle Ancha de S. Bernardo, esquina á la de la Palma, señalada con el num.^o 2 de la Manzana 493.

Fachada á la Calle Ancha de S. Bernardo.

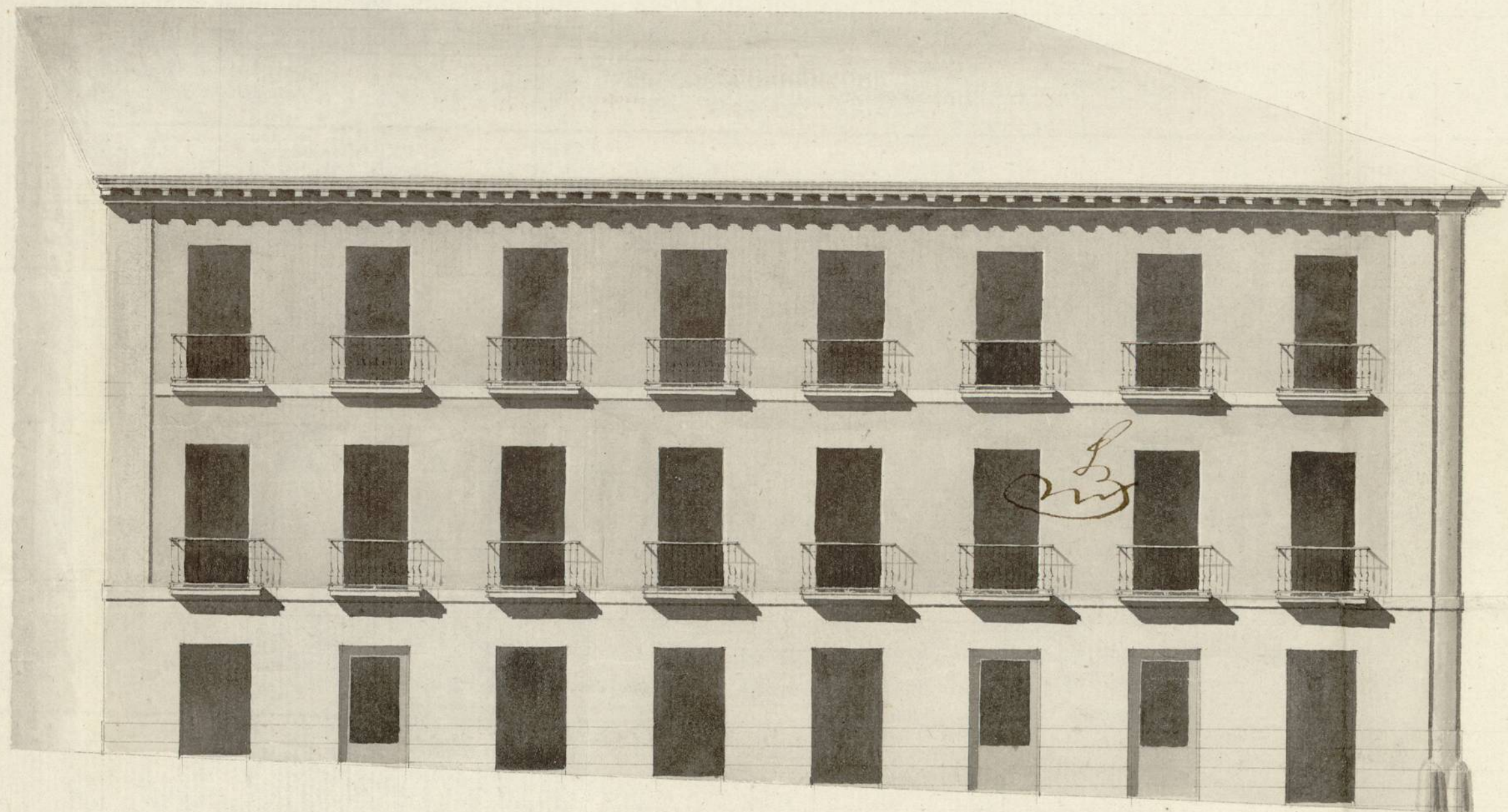

Fachada á la calle de la Palma.

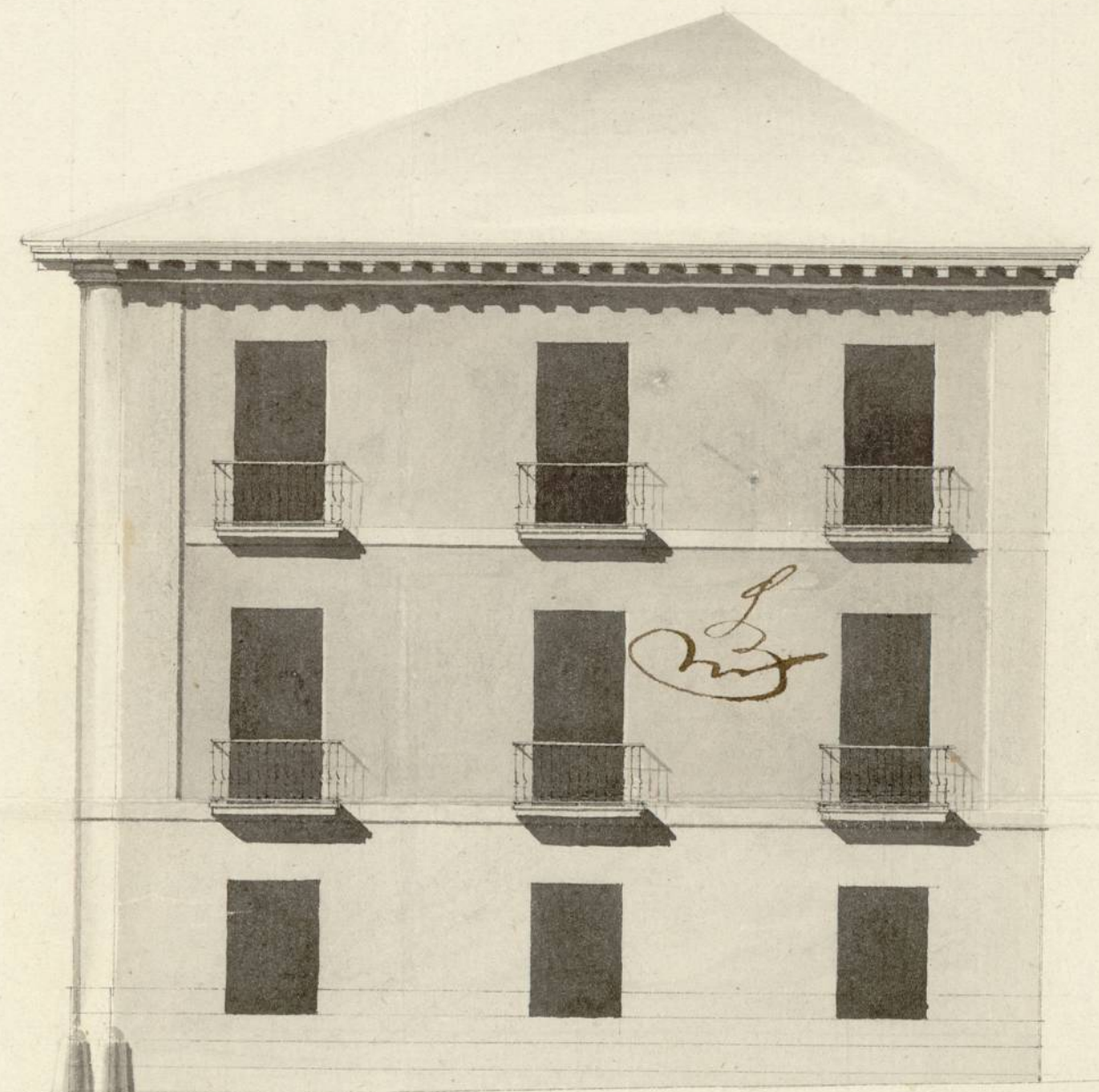

Nota. La precision de haber de atar con los suelos viejos la fabrica nueva, y de no poder variar la distribucion de los quartos, obliga á que las alturas queden como se hallan al presente y tambien el mismo num.^o de balcones, en lugar de siete que se dejarian en cada piso para que la puerta principal se situase en medio, con distincion de las de las Tiendas como debiera ser.

*Informado á Ma-
-drid en 8 de Ma-
-yo de 1797*

Manzana

*Planta de la fachada á la Calle Ancha en la que se distingue con tin-
ta para la fabrica vieja que se ha de demoler y con la roja la nueva.*

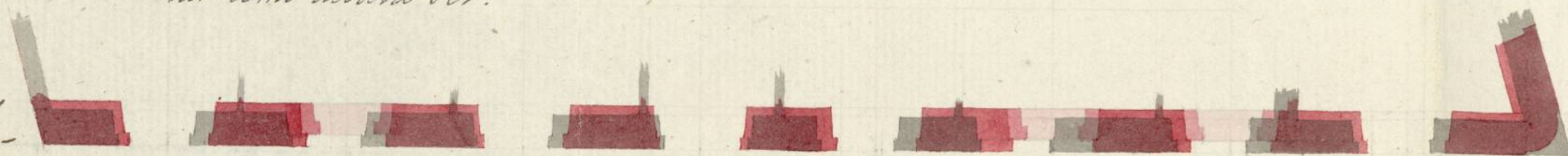

*Planta de la fachada á la Calle de la Palma,
distinguida con las dos tintas como la anterior.*



10 5 20 30 40 50 60 70 80 90 100 Pies cast.

Madrid 23 de Abril de 1797

Parqual de Mezura

Ayuntamiento de Madrid

1-55-19
(2)



Para despachos de oficio quatro mrs.

SELLO CUARTO, AÑO DE
MIL SETECIENTOS NOVEN-
TA Y SIETE. 2

155-19

Mr. D. Juan. Rodriguez Gallego, Em. del Rey Nuestro Señor, Recor-
y del Colegio de esta corte; y habilitado para las Comisiones de Policía
y Real y Municipal de esta Villa de Madrid.

Doy fee: que estando la tarde de este día en la casa señalada con
el num. 10, de la mañana quatrocientos noventa y tres, en la
Calle Ancha de San Bernardo esquina a la de la Palma; per-
teneciente según parece al Real Convento de la Encarnación
de esta corte: los señores D. Samuel de Santaflaxa, y D. Pedro
de Sangra, Caralleros Regidores, del Ayuntamiento de esta
misma Villa y Comisarios Respectivamente por S. M. de los
Cuarteles titulados San Ildefonso, y Santo Domingo; D. Juan
Farcia de Adame, Visitador gral. de Policía, D. Juan de Sotillo
Ingeniero, D. Juan de Villanueva Arquitecto mayor de
S. M. y de esta citada Villa y su Puente, D. Pedro Gutierrez
Varona, Mayordomo de dho. Convento, y D. Pascual de Meru-
ta, también Arquitecto en esta corte, por quien se halla
firmado el Duño de la nueva obra que se intenta construir
en la citada Puente y cuya direccion parece ha de correr
de cuenta: Atendiendo a las enojas al referido Villanueva
indicare y alineare la fachada q. debia darse a aquella
de forma que quedase arreglada a Policía, y a la misma
Real Resolucion de S. M. sobre aumento de Habitación en
esta corte; En consecuencia por ante mi el Infrascripto
donde lo practico, tomando lo apunte, advertenç. y medi-
das q. le parecieron oportunas, las quales resultaran
del informe y declarac. que tiene q. dar a continuacion
del Acuerdo de Madrid puesto a la solitud de la
parte; y el Orden de las enojas preñe al citado
Maestro Director no principiase la obra en el interior
que no se obrenan las correspondientes licenç. del Ayun-
tamiento de esta misma Villa y conseguidas mientras du-
re aquella, no ha de desear en la calle tierra carrete

ni excombroz q' embaracen el tránsito publico, antes
bien todoz los farados limpia y bañada lo que prome-
- tisio cumplir como tambien el Responder de la seguri-
dad de la obra y caso q' por qualquier motivo se
descompusiere con el dueño daría parte inmediata
al Señor Corregidor para q' le señorea provea lo que
- tenga p' conveniente: En cuyos terminos se finalizó
este libro y operay. q' a mandatos de su señoría los
Refexidos Señores Comis. y para q' conste en la re-
ceta de Ayuntamiento. q' corresponde lo ponga
p' Testam. q' signo y firmo en Madrid a seis de
Mayo, de mil setecientos y siete

J. B. Co. Rodríguez
Dn. Rodríguez
D. Salgado

B

