



SELLO CUARTO, QVALEN  
TA MARAVEDIS, AÑO DE  
MIL SETECIENTOS NOVENTA  
Y SEIS.

M. Señor

*1<sup>a</sup> 54-78.* no para situar  
la casa de la casa, y en la casa de Seguros, señalada con  
el n.º 13 de la Manzana 382, al J. Y. concedo respeto de:  
Que habiéndose construido una casa nueva planta arce  
dada a la licencia que obtiene del M. Ayuntamiento, so-  
lo de Vereda para mejor construcción, y desahogado de luz,  
y ventilación a la estancia de su habitación por medio de  
unos balcones de madera (que adjunto presento en re-  
s) y en la casa de la casa que hacen las Puercillas en  
los techos, y de otros incandentes, o conforme parezca  
mas adecuado al Arquitecto de la casa, en una planta

M. S. Y. Sup. Indisimulamente se tiene mandado para a su informe,  
y cuando se lo pida, que se le informe, gracia que espe-  
ra de la justificación de S. S. Y. de acaño y Junio 6.



Madrid 15 de febrero

En su día

Informen al Sr. D. D. Comisario de la casa y el Ayuntamiento.

Que me informe al Sr. D. D. Comisario de la casa y el Ayuntamiento.

En cumplimiento del Sr. D. D. Comisario de la casa y el Ayuntamiento.

3816

10-24-81

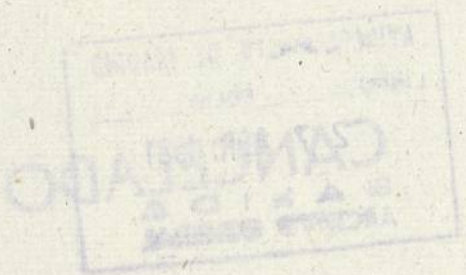



Quarenta maravedis.

SELLO QUARTO, QUARENTA  
TA MARAVEDIS, AÑO DE  
MIL SETECIENTOS NOVENTA  
Y SEIS.

YH.<sup>mo</sup> Señor

1-54-78

D. Miguel Jimenez, Duño de una casa sita en  
la calle de la Lanza, y buelve a la de Peregrinos, señalada con  
el n.º 13. de la Manzana 382; A.V.S.Y. con todo respeto dice:  
Que hallandose construyendo dha. casa de nueva planta ane-  
glada a la Licencia que obtuvo del YH.<sup>mo</sup> Ayuntamiento, to-  
da de Voveda de la mejor Construcion; y deseando dar luz,  
y ventilacion a la extension de su cubierto por medio de  
unas Bentanitas Apaysadas (que adjunto presenta su dise-  
ño) y quitar lamala vista que hacen las Guardillas en  
los techados, y hevitax incendios, o conforme parezca  
mas aneplado al Arquitecto aragon, en cuya atencion  
A.V.S.Y. Supp.<sup>ca</sup> rendidamente se dione mandan pase a su informe,  
y evaguado seme franque sus resultas; Oracia que espe-  
ra de la justificacion de V.S.Y. en adris y Junio 6.  
de 1796. Miguel Jimenez

Madrid 15 de Junio de 1796.

En su dho. to

Informen el Sr. Pres. Comisario del Cuartel y el Arquitecto  
mayor.

Evaque en informe el Arquitecto mayor sin necesidad de  
nueva tira en cuerdas. Albo

YH.<sup>mo</sup> Sr.

En cumplim.<sup>to</sup> del anterior Acuerdo de V.S.Y. hecho cargo a la solicitud

El Interesado a esta Instancia para esquivar el pequeño sobabanco que  
demuestra el adjunto Dibujo firmado el Profesor D. Manuel Bradi, quien se  
dice asiste la obra, para formar las ventanas apaisadas que figuran sobre la  
cornisa para las fachadas, evitando la fealdad que causan las Boardillas;  
puedo decir a V. S. I. no se me ofrece reparo acerca de su verificación siempre  
que no exceda la altura a una tercera parte de la que tiene el último Piso;  
que la fábrica tenga el grueso a dos pies por lo menos; que sea hecha con toda  
solidez, y se cumpla en la total conclusión quanto V. S. I. tiene determinado  
y prevenido en la Licencia que se sirvió conceder para el efecto, excepto la  
parte de Boardillas que se suprimen con el mencionado Sobabanco: Siendo  
esto lo que debo informar y manifestar a V. S. I. sobre el particular. Madrid  
18 de junio de 1796.

Juan de Villaverde

M. S.

Estoy conforme con el anterior expuesto, en q<sup>e</sup> además  
de la solidez de el edificio, se verifica el buen aspecto  
publico; y evita la molestia a este Interesado la facilidad  
con q<sup>e</sup> en comun se cubriertan ahora p<sup>r</sup> las Boardillas  
en esta corte. Madrid 18 de junio de 1796

Juan Sancho

Madrid 4.º de

Madrid

Hecho la historia en 4.

1796.

27 Julio de 1796.  
En su Ayuntamiento.

Concedere licencia p.<sup>a</sup> hacer las Ventanas apaisadas  
q.<sup>te</sup> expresan en lugar de Boardillas, con arreglo  
á los Informes antecedentes.

L

Calle de la Lanza.



3816

1-54-78

2

Informado à Ma-  
drid em 14 de Ju-  
nho de 1796

Villanueva

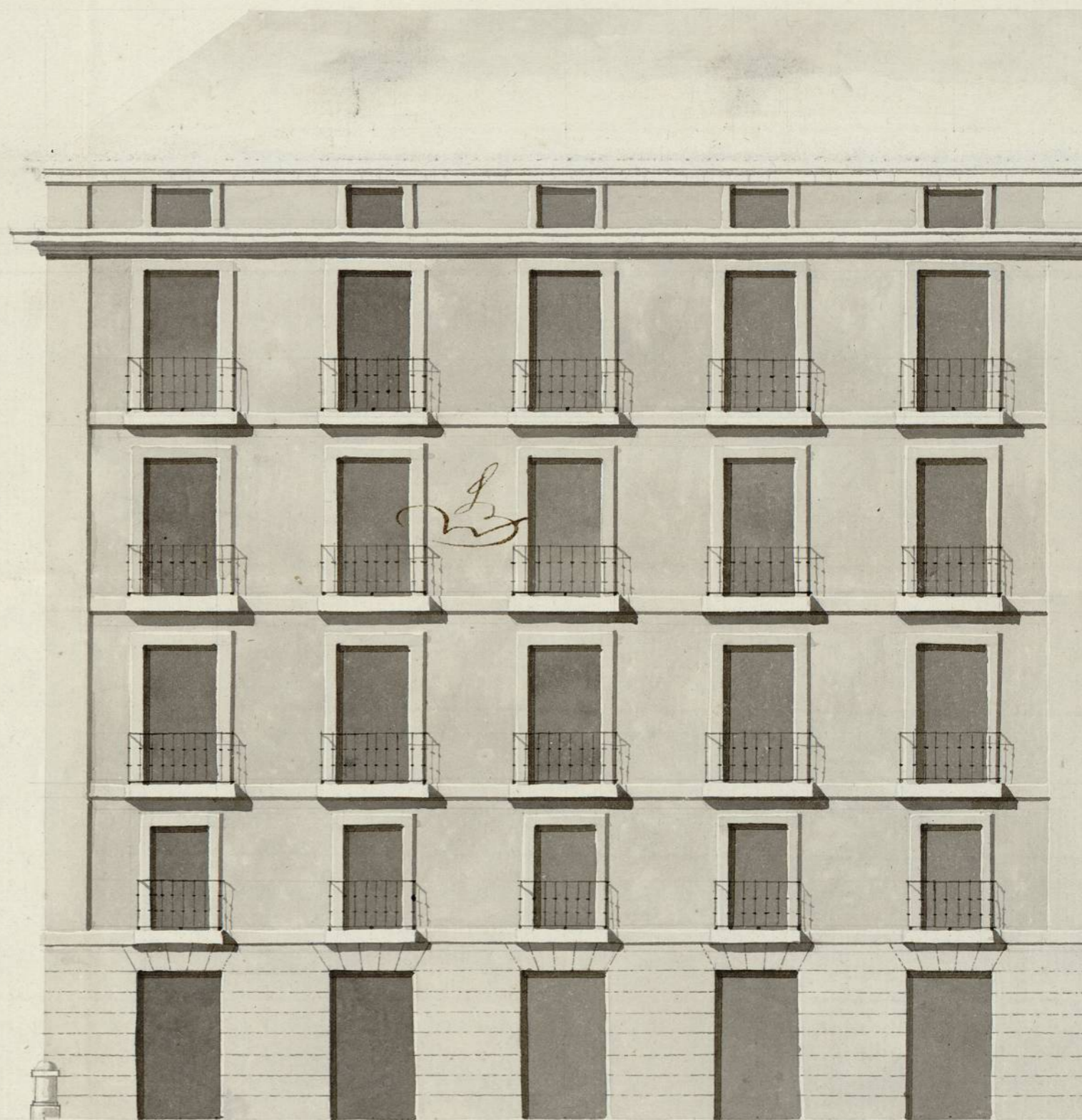

10 8 6 4 2 1 20 30 40 50 60 70 80 90 100

Ayuntamiento de Madrid

Man. Bradi

3816

1-54-78

2

Ayuntamiento de Madrid

