

De aquel, demandando

con el fin de demeritarlo.

una copia y de buen

trabajo alguno.

y de la colacion

que fue con sentido

nombrado, segundo

en delo qual y ten

gante de los p

unde con el parti

manifiestan. Madrid

Plas. de Arz. de 1796.

1-54-83

1^a 54-83

Conforme el

Pres. Comis.

al Manuel y el

elax^{to} mayorEn la ciudad de Madrid, a 1^a de Mayo de 1796.

Yo Pedro Maria de Siano, Por el

de un lado, y el Sr. D. Juan de Siano, Por el

otro, con el respeto debido a V. M.

reediticar dicha casa, por lo que

presenta el diseño con resp.

de la principal fachada, para

que se practiquen las dilig.

que en iguales casos se acost.

tumbian fabor q. expena

reclutar de tan. M. Ayuntamiento

de Madrid a 28 de Abril de 1796

Pedro Maria de Siano.

res ano, el que

nia que solici

quiere Mayor

de 1796

28 12 21

mo x
H. S.

Mas. 3.º de Apr. de 1796.

1-54-83

Inmucto

Informenlos

Res.º Comm.º

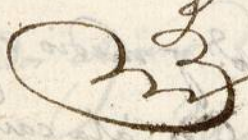
del Cuartel, y el
Arg.º mayor

H.º Señor.

Cumpliendo con el
anterior Acuerdo deC.º J.º. he visto y re-
conocido la alineación

que habrá de observarse el Interesado de esta instancia
para elevar la fachada q.º de nueva planta quierda
Ayuntamiento de Madrid

Don Pedro Maria de Llano: Prop.º
de una casa en la calle del Humi-
lladero Manz.º 1.º. Núm.º tres
con el respeto debido dice va a
reedificar dicha casa, por lo q.
presenta el diseño con resp.º
de la principal fachada, para
que se practiquen las dilig.
que en iguales casos se acost-
tumbra en favor q.º expena

recibir de tan H.º Ayuntamiento
Madrid 28 de Abril de 1796

Pedro Maria de Llano.º



- se ejecutan en la Posesion q. expresa con arreglo a el
Plano adjunto que para el efecto presenta firmado
del Arquitecto D. Ramon Alonso q. ha de dirigirla la
obra, y halla debe hacerlo sobre una perfecta linea recta
en los diez y siete pies y medio de su extension continua-
da la dela casa contigua y Medianera N.º 4, de forma,
q. conservando el punto de Medianeria con ella se aban-
-zara en el otro con la casa N.º 6. hacia el terreno publi-
-co y ancho de la calle diez dedos, tomando de el un pe-
-queño triangulo q. produce cinco p. y medio super-
-ficiales, que ha de satisfacer el Mercado a la canal
publica, a razon de cinco rs. fuero valor q. considere
en aquel parage, sin q. se me ofrezca reparo en que
V.S.Y. conceda el permiso solicitado para la nueva con-
-struccion bajo los expresados term. y precisas prevencio-
-nes de que se verifique con puntual obervancia de
lo determinado en dho. Plano, viciando y traviendo

el correspond^{te} Cimiento de Mamporreria fundado en Ater-
-reno firme, dándole el grueso de tres p. y tres cuartos
h^a el empuje de la Calle, remando a este, Local de San-
-xia, de dos fladas descubiertas por lo menor, con el detras
pies, haciendo los Verticals de medio pie por el exterior,
y un cuarto de pie por el interior, y continuando el Vento
de altura con buena fabrica de Albañileria y Arco
de lo mismo en todos los huecos, sin lumbrales ni entra-
-mados algunos de Madera, asi y como seria con^{te} prae-
-tican en las Medianerías, conservando el citado grueso
de tres pies en la altura de piso bajo, y Entre-suelo, y
haciendo los Verticals de un cuarto de pie en cada uno de
los otros por el interior; de suerte, q^e en el ultimo
y a recibia el Alero, resalte con el de dos pies y medio,
dejandola coronada con aquel, q^e igualm^{te} que los
Pisos deberían conservar las alturas de la Casa N^o 8.
q^e era ala buelta en la Calle de Calatrava, y ha-
Ayuntamiento de Madrid

- ciendo de Madera labrada a sacos y compuesto de Modi-

Mones proporcionados; Silera, tora-
- dura, y Corona, puesto en el Cana-
- lon de oja delata bien afianzado,
que reciba y vierta las Aguas
del cubierto; cuyas Bognillas,
Caballeres, y Reddones, se reci-
biran y asegurarian con Yero, co-
- mo tambien las Boardillas, si-
- tuandolas, segun Arte, sin An-
tepecho alguno bolado; no exce-
diendose con el buelo de los Bal-
- cones de media vara en el Piso
pral, pie y quarto en el segund.
Dando incluida

pral, pie y quarto en el segund.
do, y medio pie en el Enarenuelo, quedando incluida
en el guero la pequeña Rexa del bajo, sin que el

Quarta m. 8. 11. 12. 13.

SELO QVARTO, QVARE-
TA MARAVEDIS, AÑO DE
MIL SETECIENTOS NOVENTA
Y SEIS.

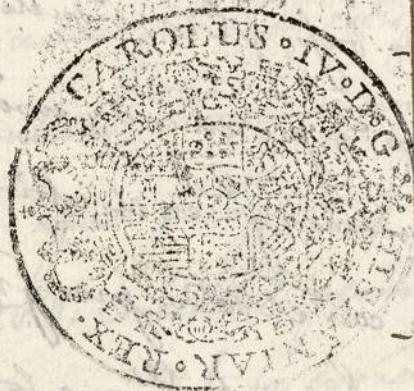

Peldano i Bariente de la puerta tampoco bule ni exceda de aquel; dexando
por ultimo Revocado el exterior con un propio y decoroso orn. q. demuestre
solida construccion, y puertas de Lora de piedra Benzoqueña solida, y de buen
grano, de tres pie^{tas} de ancho por medio de grueso, sin lumbrera alguna. Q
Cueba en ellas, ni otro embarazo a el tranito publico por toda la extension
de la Azera; debiendo el Interesado dar aviso al B. T. T. luego que este rematado
el Local de Carreteria, a fin de que se sirva mandarlo reconocer; segundo
aviso, en hallandose la nueva Construccion a media altura de la total, y ten-
-cero, quando vaya a lo remate, para que practicandose iguales dilig. por
ellas como el puntual cumplim. y oberv. de lo determinado sobre el parti-
-cular: Siendo esto lo q. acerca de el p^{ue}do informar, y manifestar. Madrid
2. de Mayo de 1796.

Juan de Villaverde
Hmo. S.

El Comisario del Cuartel no se le ofrece reparo, el que
B. T. T. le conceda a este Interesado, la licencia que solici-
ta, bajo las prevenciones que hace el Arquitecto Mayor
en su Informe. Madrid 5. de Mayo de 1796.

M. J. de C. Gomez Lozano
Mad. 6 de Mayo de 1796.
Enm. Ayunt.^{to}

Conceder licencia q. la construccion de esta obra
Ayuntamiento de Madrid

~~2~~
con arreglo en todo á los Informes antecedi. y á lo q.
Mad. tiene prevenido y mandado últimam^{te}. sobre
estos asuntos. L. d.

Hoy en 7 de Junio -

1226-
Calle de San Mateo

Con arreglo a todo a lo Excmo. ayuntamiento y a lo q.
dicho ayuntamiento, y ayuntamiento de Madrid, sobre
esta materia.

En

En el Ayuntamiento

Calle de Humilladero -

t

1796.



Para despachos de oficio quatro meses

SELLO CUARTO, AÑO 1805
MIL SETECIENTOS NOVENTA
Y SEIS. 2

154-83

M. D. N. de San Martin y Alcega, Escribano del Rey Nuestro
Señor, del Colegio, Justicia, y Real, y Municipal de esta Villa de
Madrid, oficial segundo de la Secretaría del H. Ayuntamiento, letrado
y del Estado noble de ella =

Doy fe: que estando hoy día de la fecha en la sala num. 1.^a
de la manzana cento ochó en la calle del Humilladero, exis-
niente segun parece a D. Pedro Maria de Alano: El Señor
D. Fernando Gomez Dorado, Cavallero Regidor del Ayuntamiento
de esta propia Villa, y Comisario con aprobacion de S. M.
del Cuartel titulado San Miguel: D. Juan Garcia de Lama
Vintado. gral de Policia, D. Juan de Serrano, su teniente D.
Mariano Masferrer, Celador de esta prision, D. Juan de Villa-
nueva, Arquitecto mayor de S. M. y de esta expresada Villa
y sus Puertos, el eminente D. Pedro Maria de Alano, y D.
Ramon Alonso, tambien Arquitecto en esta corte, por
quien se halla firmado el Dueno de la nueva obra que
se intenta construir en esta prision y cuya direccion ha
de correr a su cuenta: Quando fuere tenida al Referido
Villa nueva midiere y alineare la fachada q. se obra dar-
se a aquella de forma q. quedare arreglada a Policia
y ala Real R. Resolucion de S. M. sobre aumento de
habitacione en esta corte; en conseq. D. Camerino
el Infraescrito aulo practico, tomando los apuntes
advertemia y mendi q. le parecieron oportunas, las
quales resultaran del informe y declar. que tiene
que dar a continuacion del acuerdo de Madrid puesto
a la solicitud de la parte: Se ordena en su tenida pre-
viniendo al citado Maestro Director, no principiarse la obra

en el interin q. no se obzengan las correspond^{tes}. con
del Ayuntamiento de esta propia villa, y coneguda
mientras dure aquella, no ha de dexar en la calle
Fleixa, cascote, ni excombroz q. emboracen el tran-
sito publico, ante, bien todoz los lavadoz impioz y
barrida, lo q. prometio cumplir, como tambien el
Responder de la seguridad de la obra; y caso que
se descomponga con el Puero, dar parte inmedia-
tamente alenor corregid^r. **En fe** finalizio este
acto y operacion q. a mandato de su señoria y
para q. otre los efectos conducente lo ponga por
testimonio q. signo y framo. **Madrid treynta
de Abril de mil secentos noventa y seis.**

**Alonso N.
Juan de S. Martin
y Silveo.**

Ayuntamiento de Madrid

Fachada de la Casa n.º 4. manz.ª 108. Calle del Humilladero.

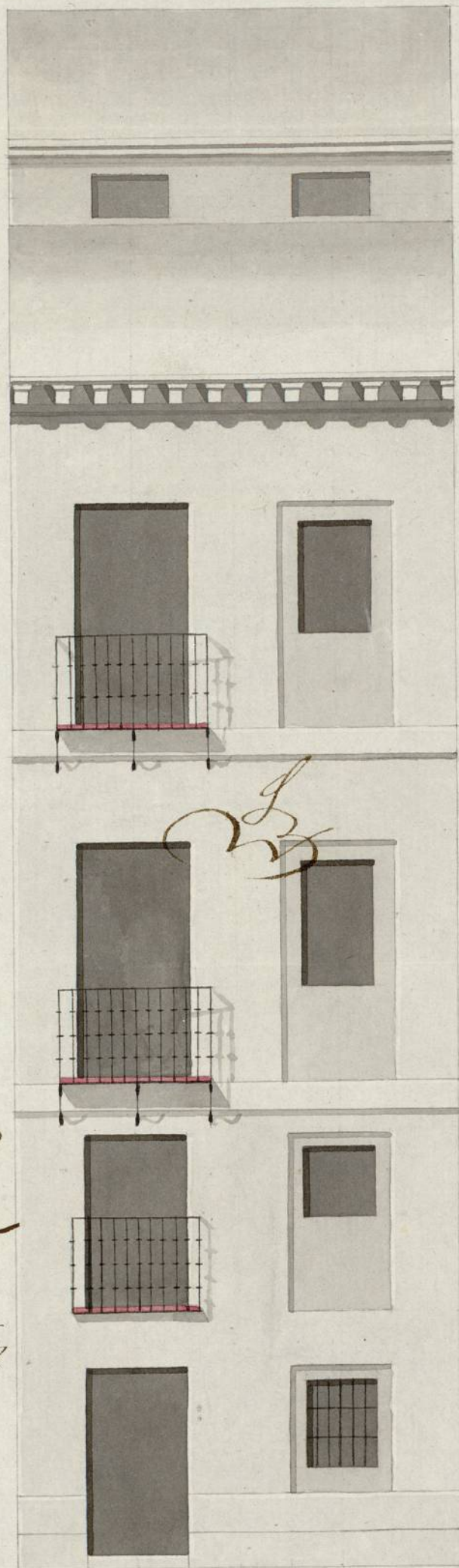

*Informado à Madrid
en 2 de Mayo de 1796*

Villanueva

Ramon Alonso

Escala de 5 10 20 pies Cast.

Ayuntamiento de Madrid

ca el interese q no se obenga. Seria lo mas
del Ayuntamiento de esta patria. Alargando
muy poco aquella, no ha de ser en la faja
Flora, carota, ni de otro q en unanimitad
sea publico, antes bien todo lo privado, y
basta, lo q prometio cumplir, como tambien el
Responder a la equidad de la obra, y cargo
se descompaga con el Pueblo, de un punto inmedia-
tamente al conocimiento. No se finaliza en
esto y ordena q a mandado de la Real
para q se de la q se pida conduciendo la faja, y
testimonio q fuso y fuso. Illmo. Sr. Dn.
Alcalde de Madrid, no se may ref.

Dn. Dn. Dn.
Dn. Dn. Dn.
Dn. Dn. Dn.

