

1<sup>a</sup> 55 — 105.

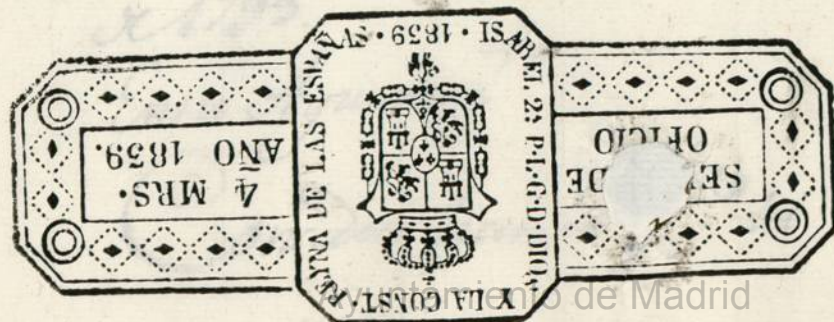



1001 - 1002

No. 1



Ayuntamiento de Madrid



Murt. mo 2

Mad. 17 de Dic. de 1799  
En su Ayuntamiento

Informe el Sr. Comisario  
del Cuartel, y el Arquitecto  
recto mayor -

Don Andres Varguez Due  
ño de una Casa sita en la C  
de Cavestruos distinguida con  
el n.º 14. de la Manz. 22.  
y hace pae. tener q' Edifican  
de nueva planta dha Casa la  
que hade dirigir el Arquitecto  
D.º Rafael Beltran, por lo -

Sup. se viva providencia

Ymo son

Cumpliendo con el  
anterior Acuerdo  
de V. S. y he visto,  
y reconocido la ali-  
neacion q' deberá

se tiran las Cuerdas y en su  
consequencia conceder la li-  
cencia q' se acostumbra gra-  
cia q' espera Revir E.

Mad. 20 de 1799  
Andres Varguez



obrevanarse para la Nueva Construcción de  
Fachada q.<sup>l</sup> el Intex.<sup>do</sup> de esta Solitud p<sup>re</sup>ten  
de hacer ejecutar en la Porcion q.<sup>l</sup> expresa,  
con anae<sup>g</sup>lo ala demostracion del adjunto Die  
ño q.<sup>l</sup> para el efecto presenta, è igualm.<sup>te</sup> he  
reconocido, firmado por el Profesor D.<sup>n</sup> Rafael  
Beltran como encargado de la obra; y h<sup>ab</sup>lo, ha  
brà de verificarse sobre una perfecta linea  
recta en los treinta p.<sup>l</sup> y cinco octavos de m<sup>ed</sup>  
extension, continuando la delà casa inmediata  
N.<sup>o</sup> 12.; no ofreciendome reparo alg.<sup>o</sup> acerca  
de la Liz.<sup>a</sup> suplicada, bajo de los expresados  
term.<sup>os</sup>, obsev.<sup>a</sup> del citado D<sup>is</sup>eno mediante en  
contrate anae<sup>g</sup>lado, y las precisas, è indispensa  
bles prevencion.<sup>es</sup> sin ininterpretacion ni disminu  
to alguno, de q.<sup>l</sup> se valien, y c<sup>u</sup>en los correspon  
dientes cim.<sup>tos</sup> de buena mamposteria fundados  
en terreno firme, dandoles suficiente profun  
didad, y el grueso de quatro p.<sup>l</sup> h<sup>ab</sup>a el em<sup>ar</sup> de



la calle, á donde haciendo los terrallos de medio  
pie por cada lado, se sentará Localo de sante  
ria completa, y de buen grano, de dos fladas  
descubiertas por lo menor en el punto mas  
elevado de la calle continuado á Nivel, prohi-  
biendo el resto de alvaras con buena fabri-  
ca de Albañileria, y Arco de lo propio en todos  
los huecos, sin umbrales ni entramados algu-  
nos de maderá, por ningun pretexto ni mo-  
vo, (lo q. seria conveniente practicar en las  
medianerías) comenzando en el piso bajo el  
indicado grueso de tres p. y haciendo por lo inte-  
rior en cada uno de los oros un quarto de pie  
de terrallo, de suerte, q. en el ultimo, y á recibir  
el Alero, resulte con el de dos p. y medio, dexan-  
do la coronada con el becho de maderá labrada  
á Saetino, y compuesto de modillon. proporcio-  
nados, Solera, Tocadura, y Corona, puerto lina-  
lon de hoja delata bien afianzado, q. resista, y vi-



-extra las aguas del cubierto; cuyas Boguillas;  
Caballeros, y Redoblont. se recibirán, y asegura-  
rán con Ven, igualm<sup>te</sup>. q<sup>l</sup> las Boaxdillas; sien-  
dolas segun Aire dentro del guero dela pa-

Quarenta maravedis.

SELO OVARTO, OVAREN-  
TA MARAVEDIS, AÑO DE  
MIL SEPTIENTOS NOVEN-  
TA Y NUEVE.



red sin Antepecho alguno  
bolado; no excediendose con el  
buelo delor Balcón. de media  
vara en el Piso pral. y pie y  
quarto en el segundo, dando-  
les la altura de tres p.<sup>as</sup> y me-  
dio a guarxo, sin q<sup>l</sup> los inter-  
valos delor Balaustres supe-  
ren de seis dedos, y quedando  
las parillas recibidas una ter-  
cia en el guero dela pared;  
no poniendo Batiente ni Pe-  
daño bolado en las Puertas, cu-

-yas hojas abran hacia ácia el interior dela Bre-  
cion; como tampoco oia algun embaxaro á el-



trámite publico; por ultimo, se pondrán en toda la estension de  
la azera Lora de piedra Beasqueña Solida, y de buen grano, de  
tres p. de ancho por medio de azero, sin lumbrea alguna de  
Cueva, y se revocará el estension decentem. arreglado à un oñ.  
propio de contruccion; debiendo dar aviso à V. S. V. el Intenra  
do en estando sentado el Localo de antena para q. se siava  
mandarlo reconocer; segundo aviso, en hallandose la Nueva  
Contruccion à media altura de la total; y tercero, quando  
vaya à los remates, à fin de q. practicandose igual dilig. por  
ellas como haberse cumplido, y breuado quanto V. S. V. tenga por  
con. resolver, y determinar en el particular, con la forzosa  
responsabilidad de reponer, y arreglar à corta de qualq. dispen.  
dios, y remocion. lo q. asi no estubiere. Y es lo q. puedo infor.  
mar à V. S. V. en el asunto. Mad. 19. de Dic. de 1799.

Juan de Villanueva

M. F. S.

El Pres. Comisario del Cuartel no halla inconven. en  
q. V. S. se sirva conceder à este Intenrado la Licencia  
q. solicita con las adbeniencias q. el Arquitecto m.  
propone en su anterior Informe, y las demas q. tenga  
V. S. por comben. Madrid 20 de Dic. de 1799.

Madrid 23. de Dic.  
de 1799.

Maxiano de Blasco

En su Ayuntamiento

Conceden licencia p. a la comruza. de esta

Ayuntamiento de Madrid



Obra con arreglo á los Informes antecedentes  
y á lo demás q<sup>e</sup> Madrid tiene previendo  
mandado anteriormente sobre estos particulars

Calle de Caballeros

1799



Casa n.º m.ª Calle de Cabestreros

12

7054

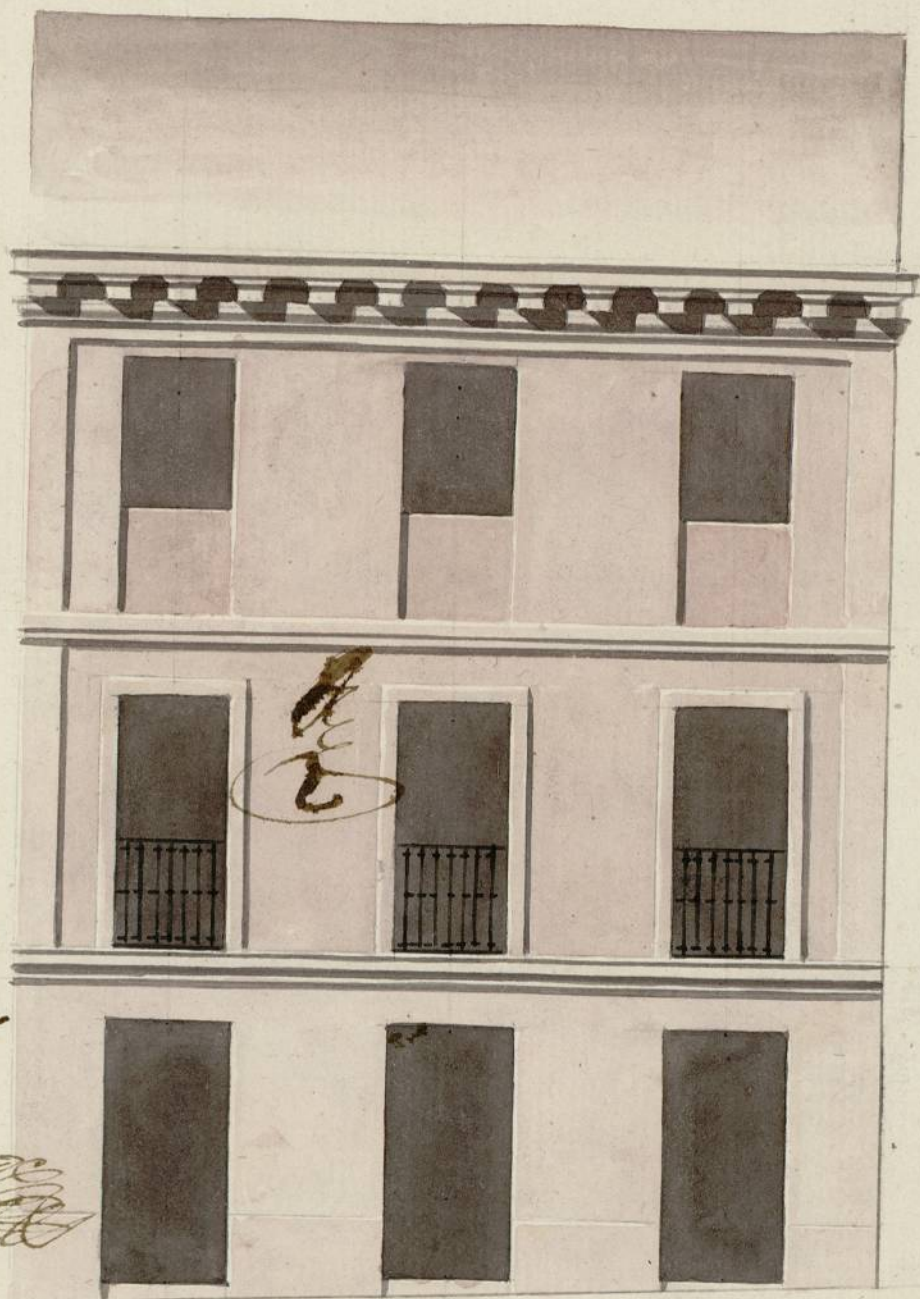

Informado a  
Madrid en  
19. de Dic. de  
1799

Villanueva

346

Rafael Peláez



1-55-105

(2)





Hata despachos de oficio quatro mrs.

SELLO CUARTO, AÑO DE  
MIL SESENTOS NOVEN-  
TA Y NUEVE. 2

1-55-105

(3)

M. J. J. J.

D. Juan Rodriguez Gallego, Encomendado del Rey Nro. Señor, vecino y  
del Colegio de esta villa y conde de Alad. de su Magestad y Munici-  
pales de ella, y habilitado para la formacion de Policia de la mi-  
ma. =

Doy fe: que estando la tarde de este dia en la sala senala-  
da con el num. catorce en la calle de Sabateros, perteneciente  
segun parece al D. Ant. Basquer; El señor D. Mariano  
Blanca, Cavallero Regidor del Ayuntamiento de esta pro-  
pia villa y conde con aprobacion de S. M. del Real  
titulado de Alcaide, D. Juan Garcia de Alama, Pintador  
gral de Policia, D. Juan Lopez de Sordillo, natural de S. M. de  
Alad. en la misma formacion D. Mariano Masferrer, el  
señor D. Juan de Villanueva, Arquitecto mayor de S. M. y  
de esta Real Audiencia de esta villa y sus Fuentes; y D. Rafael  
Beltran tambien Arqu. en ella, por quien se halla  
firmado el Dicho de la nueva obra q. se intenta  
construir y cuya direccion parece ha de correr a su  
cuenta; Mandó S. M. al referido Villanueva mudase  
y alinease la fachada q. debia darse a aquella de  
forma q. quedase arreglada a Policia, y a la ultima  
del Dicho de S. M. sobre aumento de habitacion en  
esta parte; En conseq. q. ame en el Dicho. an. se practi-  
co, mandando los apuntes, advertencias, y medidas que  
se parecieron oportunas, las quales mandaron del  
Dicho y declaray q. tiene q. dar a continuacion al acuer-  
do de S. M. puesto a sollicitud de la parte; Fue orden  
de S. M. por el citado Maestro Director no principia  
la obra en el interin q. no se obtengan las correspon-  
dientes de S. M. del Ayuntamiento de esta propia villa, y con-  
seguida, mientras dure aquella no ha de desear en la  
Calle Nueva, Carrote, ni excombro q. embarran el



transito publico, antes bien todos los salidos limpios  
y barriados, lo que prometio cumplir, como tambien  
el exponer de la seguridad de la obra y caso que  
ese en la direccion dar parte inmediatamente  
al dho. Il. Ayuntamiento para q. protea lo que  
este me oportuno; En cuyo term. se finalizó  
este acto y opera. q. la mandado el S. S. y  
para q. conste en la Secretaria de Ayuntamiento.  
q. corresponde lo pongo p. Testim. q. el signo  
y firmo, Alad. de los rios de D. J. de  
mil ptes. por no tener mas que

De la  
San. Rodriguez  
G. Allegre

G





CABILDO DE MADRID

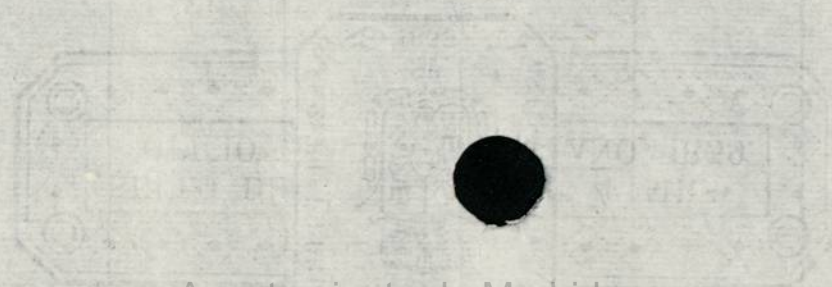

Ayuntamiento de Madrid



