

111-3

10 22 6



Cuarenta maravedis.

SELLO CUARTO, CUARENTA
MARAVEDIS, AÑO DE MIL SE-
TECIENTOS NOVENTA Y SIETE.

H. J. J.

1-5-5-6

(1)

Mr. Fr. Ant.º de Pringas Duño suya Casa sita
en la calle de la Palma con fachada tambien ala
calle de San Mateo señalada con el cr.º 5 de la Manzana 512,
hace presente a V. S. D. interea conseruir la memo-
ria de la casa, y sus fachadas exteriores, conforme lo
manifiesta el asommo Plano firmado por el Arquitecto
gub.º de Morales Ramirez de Sotellano p.º lo que

A. V. S. D. Supp. se sirva dar la corr.º licencia p.º
executar la obra referida, en q.º habia mrd. ena
dnd y Junio 28 de 1797

Fr. Ant.º de Pringas

Madrid 27 de Junio de 1797.

Enm. Ayuntamiento.

Informe el Sr. Rexidor Comisario del Puerto
y el Arquitecto mayor

Yo Mr. Senor.

En cumplim.º del anterior Acuerdo de V. S. D. he visto
y reconocido las alineaciones q.º habia de observan el Tm.º
retrato de esta Tm.º para situar las fachadas q.º demue-
va plania quiere ejecutar en la Poscion que expresia
con arreglo al demostrado en el asommo Dicho que

Ayuntamiento de Madrid

para el efecto presenta firmado del Ang.^{to} J.ⁿ Pablo Morale
Ramirez de Arellano encargado de su auid. y halló, que la
calle de la Palma en los setenta y tres p.^{os} de su exten-
sion debe enablenarse sobre una perfecta linea recta con
el ancho de calle de Venre y quatro p.^{os}; de qua resulta
introduciarse aia la Posicion por el punto de Medianeria
baja cinco octavos, y abanzarse por el dela alta a el ter-
reno publico un octavo; y la de la calle del Norte en los
setenta y seis p.^{os} y cinco octavos que tiene de longitud sobre
otra perfecta linea recta con el ancho de setenta y quatro p.^{os}
para lo qual se abanza y toma del terreno publico un
medio p.^o viniendo a quedar compensado uno y otro con
corta diferencia despreciable; no haciendose me reparo
atencia de la Ciz.^a solicitada bajo los expresados terminos
y precisas e indispensables prevenciones. Reg.^{la} la construc-
cion se verifique con los correspond.^{tes} Cim.^{tos} de buena Man-
posteria fundados en terreno firme, dandoles suficiente
profundidad y el grueso de tres p.^{os} y tres cuartos, hasta el
enras de las calles, a donde haciendo los retallos de medio
p.^o por el exterior, y un quarto de p.^o por el interior, se
colocara Zorales de canteria de dos fradas descubiertas
por lo menos continuadas a vivir desde el punto mas
elevado por la de la Palma, y toda la altura del Oio bajo,
como demuestra el Dueno por la del Norte, mediante la
debitud. de muros; prosiguiendo sobre ella el resto de alen-
ra con buena fabrica de Albañileria, y Arcos de lo mis-
mo en todos los huecos sin lumbrales ni entramados
algunos de madera por ningun pretexto ni motivo, co-

no sea muy como se practica en las medianerías, con-
servando en el Piso bajo el indicado grueso de tres p. y ha-
ciendo por la interion en cada uno de los oros un quarto de p.
de alto, de suerte, que en el ultimo y a reubia los Arcos,
resalten con el dedo p. y medio, desandolas coronadas con
ellos hechos de madera labrada a sacino, y compuestos
de modillon. proporcionados, soleras, Tocaduras, y Coronas pu-
-eros Comalon. de hoja de lata bien afianzados, q. necesen
y viertan las Aguas de los Cubiertos, cunq. Boquillas,
Caballet, y Redoblon. se recibiran y asegurarian con
Yero igualm. q. las Boardillas, situandolas segun Arce
dentro del grueso de la Pared sin Antepecho alg. bolado, no
excediendose con el buelo de las Refas en el Piso bajo dedos
a tres dedos, y el de los Balcon. media vara en el Pral. y
p. y quarto en el seg. dandoles de altura tales p. y medio
a quatro, uni q. los intervalos de los Balancones en ellos,
y de los machos en las otras, superen de seis dedos, ni las
hembras tengan mas distancia q. tres p. ni menor
de dos, quedando recibidas todas las Patillas por lo me-
-nos una tercia en el grueso de la Pared, sin q. de su Arz
se abansen los Pacientes o Peñales de las Puertas, ni
menos se ponga otro algun embarazo a el Transito pu-
-blico, desando por ultimo puertas de las de piedra Beas-
-guena solida y de buen grano, de tres p. de ancho por
medio de grueso, sin lumbrera alg. de suelta en toda la
extension de las Arceras, y reuolados los exteriores de.

centenmente bajo de un proprio y regular orn. de construc-
cion; debiendo dar aviso al V. J. J. Interesado luego que
estén sentados los Zocalos de cantería afin de que se
siera mandarlos reconocer; segundo aviso, en hallandose
la Nueva Construcion a media altura de la Torre; y ter-
ceros, quando vaya a los remates, para q. practicandose
igual. dilig. por ellas como al V. J. J. habease cumplido y
observado puntualm. ^{te} quanto sobre el particular tenga
abien resolver y determinar, con responsabilidad de respo-
ner, y arreglar lo q. asi no ahubiere, a costa de qual-
quiera manobra, y gastos dispendiosos. Siendo esto lo q.
puedo informar al V. J. J. acerca del asunto. Madrid h. 20
Julio de 1797.

Juan D. Villanueva

Mad. 20 de Julio de 1797.

Vffmo. D.

Al Comisario al Puerto no le es p. reparo
seg. por V. J. J. se conceda la licencia q. se solicita
para la refabricacion de nueva Planta, con tal
seg. en todo se arregle a lo q. Informa el
Arg. mayor en su anterior.

Mad. 20 de Julio de 1797.

Insucto

Pedro de Tangua

Concedere licencia p. la execucion desta obra

Ayuntamiento de Madrid

con arreglo á los informes anteriores, y á lo demás
q. el C.º de A.º tiene prevenido y mandado anteriorm.
sobre estos particulares.

[Signature]

[Faint vertical text on the left margin: "C.º de A.º de Madrid"]
Ha en el mismo
Día cinco.

[Faint, mostly illegible handwritten text at the top of the page, possibly a preamble or address.]

[Faint handwritten signature or name, possibly "Juan de Villaverde".]

[Faint handwritten text, possibly a date or location.]

[Faint handwritten text, possibly a body of a letter or a list of items.]

[Faint handwritten text, possibly a date or signature.]

[Faint handwritten text at the bottom, possibly a closing or reference.]

Calle de la Latina,
del Norte

1797

Alzado Exterior o Fachada de una Casa que se intenta Construir en la Calle de la Palma con-
 accesorias ala Calle del Norte señalada con el Num.^o 5. de la Manz.^a 512. perteneciente à
 D.ⁿ Fran.^{co} Ant.^o de Bringas.

Fachada descubierta ala Citada Ca-
 lle del Norte.

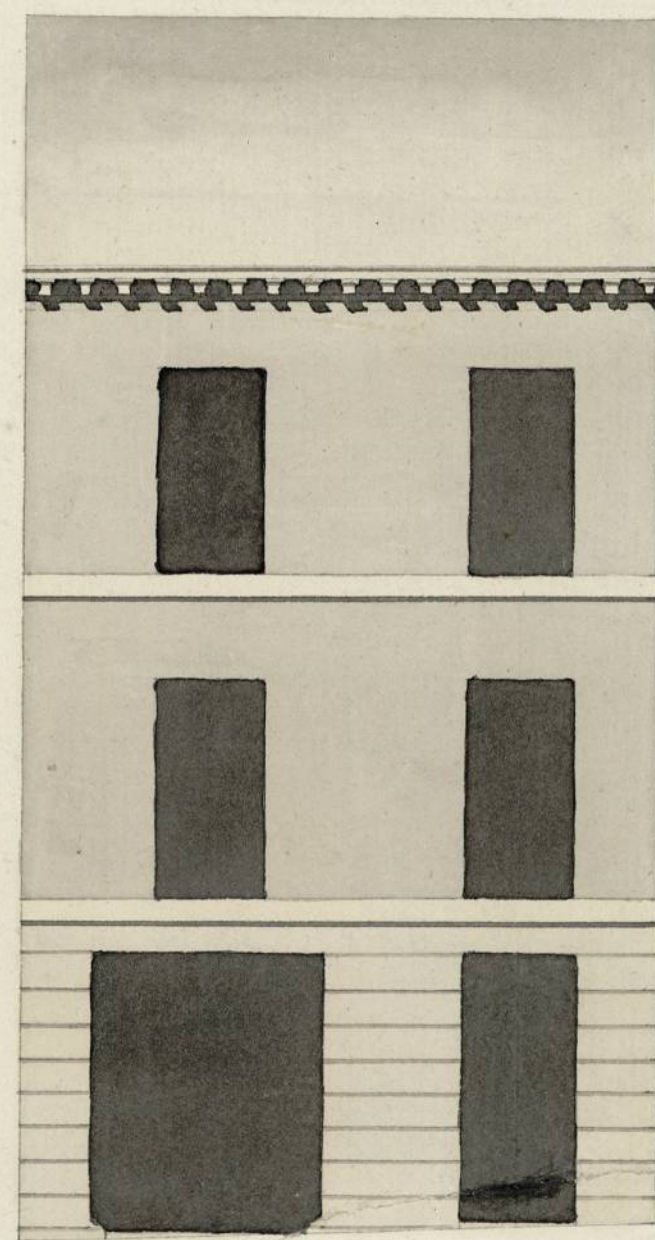
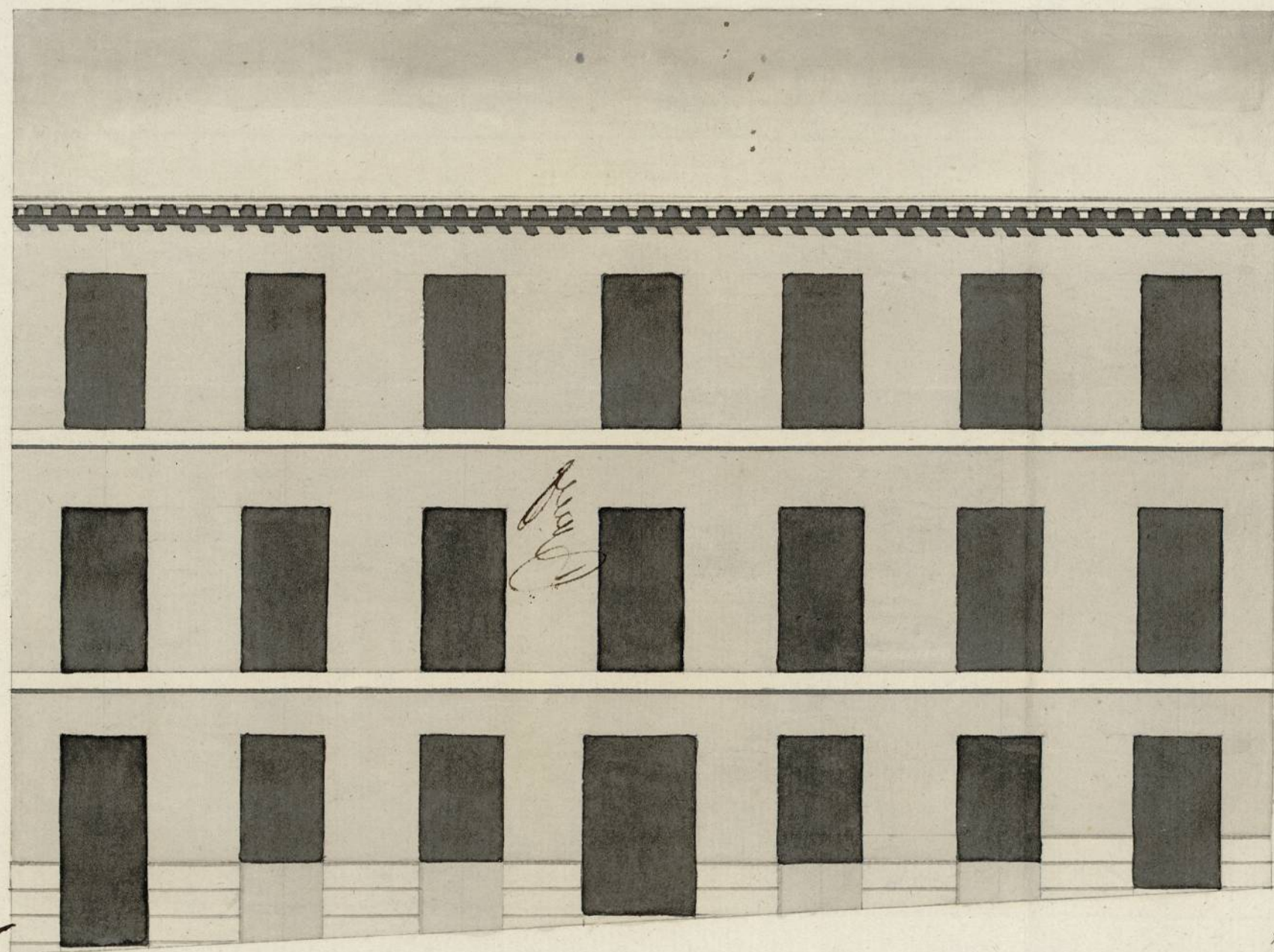

Informado à
 Madrid en 1.^a de
 Julio de 1797

Villanueva

Pablo Morales
 Ramon de la Haza

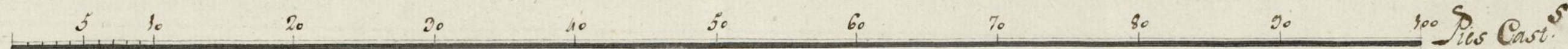

Ayuntamiento de Madrid

1-55-6

(2)

Ayuntamiento de Madrid

1-55-6

(2)



Para despachos de oficio quatro mrs.

SELLO CUARTO, AÑO DE
MIL SETECIENTOS NOVEN
TA Y SIETE. 7

1-55-6

3

M. de San Mateo y Siliceo, Enn. de Rey Nuestro Señor
del Colegio, Policía, y Real y Municipal de esta Villa de Ma-
drid, Oficial Segundo de la Secretaría de Ayuntamiento, Reino y del Estado
noble de ella =

Doy fe. Fue estando la tarde de ese dia en la casa señalada con
el num. 1.º de la manana quimienta, dice en la calle de
la Palma con fachada tambien ala del Norte, perteneciente
segun parece a D. Juan Antonio de Brungas: El Enn. D.º Pedro
de Tanguas Carrasco Regid.º del Ayuntamiento de esta propia
Villa y Comis.º con aprobaj.º de S.º M.º el Fuertel titulado San-
to Domingo, D.º Juan de Villanueva Arquitecto mayor de S.º M.º y
Policia, D.º Juan de Villanueva Arquitecto mayor de S.º M.º y
de esta misma Villa y su Fuerte, el mismo Duero, y D.º
Pablo Morales Ramirez de Arrellano tambien Arquitecto en
esta corte, q.º quien se halla firmado el Diseno de la misma
obra q.º se intenta construir en dha. posesion y cuya direccion
parece ha de correr a su cuenta: Atando su tenoria al
Refrendo Villanueva midiese y alinease las fachadas que
debran darse a aquella, de forma q.º quedase arreglada
a Policía y ala misma Real Resolucion de S.º M.º sobre
aumento de habitaj.º en esta corte; En consecuencia, por
ante mi el Infraescrito au lo practico tomando los apun-
tes advertencias y medidas q.º le parecieron oportunas, las
quales Resultarian del inf.º y declaraj.º q.º tiene q.º dan a conti-
nuacion del duero de Madrid, puesto ala solicitud de la
parte; Y el Orden de su tenoria preene al citado dho.
Arrector no principiare la obra en el interin q.º no se
obengan las correspondientes licen.ºs del Ayuntamiento de
esta misma Villa y consiguienda, mientras dure aquella
no ha de dejar en la calle Tierra, Carrote, ni exombros
q.º embaracen el tranvito publico, ante, bien todos los

asados limpia y barrida lo q. prometio cumplir como
tambien el responder a la seguridad de la obra, y caso
q. por qualquier motivo no siga con la direccion de-
-ua parte inmed^{te} al denor Corregid^r para que su
honria probea lo q. estime oportuno; En cuyos
terminos se finalizó este acto y operacion que a
mandato del citado Snor Comis.^r y para q. con-
-te en la Secretaria de Ayuntamiento que conde-
-ponde, lo pongo p. Testim.^o q. signo y firmo. Alla-
-dix primero de Julio, de mil setecientos noventa
y siete

Lasados limpios y barridos lo q. prometido es y tambien
tambien el Repender a la seguridad de la obra y caso
q. por qualquier motivo no sea con la Direccion de
ria para inmediatamente al Señor Corregidor para que ha
haya probado lo q. tiene que decir. En cuyo
testimonio se firmaron este acto y operacion que es
mandado del Sr. Comis. y para q. con
se en la Direccion de Ayuntamiento que con
ponde, lo pongo por escrito q. signo y fimo. Ma
drid primera de Julio. El mil quinientos noventa
y siete