

QUE EN EL PRESENTE

SELLO CUARTO, CUARENTA
TA MARAVEZIS, AÑO DE
MIL SEISCIENTOS NOVEN-
TA Y OCHO.

1. 55-63

Lino Sor

1^a 55-63

Don Juan de la Peña y Ladrón hace presente, con el don-
do Noveto, q. en la Calle de la Comadre intenta edificar en el solar
situado entre los Num.^{os} 37. y 39. manzana 50 para lo qual presenta
el adjunto plano, el q. aprobado por V. V. y un Arquitecto
Mayor se sirva señalar día y hora para la hra de acordar en su
atención.

Suplica V. V. lo mande así afin. E poder empezar a
manejar en otro solar la mayor broncea, y en lo qual V. V.
merced. Madrid 13 de Sept. de 1798

Juan de la Peña y Ladrón

Mad.³ 13 de Set.^{re} de 1798.

Enndy.

Informen el S. Rex. Conde del Duque y
el Mag.^{to} Mayor

E

Lino Sor

Cumplido con el mayor Acuerdo de V. V. lo visto y
concedido en el Ayuntamiento de Madrid el Treinta de Set.

Ayuntamiento de Madrid

107 - 22 - 23



Quarenta maravedis.

SELLO CUARTO, QUARENTA MARAVEDIS, AÑO DE MIL SETECIENTOS NOVENTA Y OCHO.

1.55-63

Mmo Sr.

D.ⁿ Manuel de la Peña y Padura hace presente con el debido respeto q. en la Calle de la Comadre intenta edificar en el solar situado entre los Num.^{os} 37. y 39. manzana 50 para lo qual presenta el adjunto diseño, el q. aprobado por V. V. y su Arquitecto Mayor se sirva señalar día y hora para la tira de cuerdas en cui atención.

Suplica Vndiclam.^{te} lo mande así afin q. poder empezar a maniovrar en dho. solar a la maior brevedad y en lo qual V. V. sirva merced. Madrid 13 de Sept.^{re} de 1798

Manuel de la Peña y Padura

Mad.^d 13 de Sep.^{re} de 1798.

Lmty.

Informen el Sr. Rex. Comis.^o del Juanel y
Alq.^{to} Mayor

E

Mmo Señor.

Cumpliendo con el anterior Acuerdo de V. V. he visto, y al conocido la alineacion q. deberá observar el Interesado de esta
Ayuntamiento de Madrid
Int.^a p.^{ra} la nueva construcion de fachada q. quiere ejecutar

en la Posesion que expresa con arreglo á la demostracion
del adjuuo. Dicho que para el efecto presenta; y halla ha-
bra de hacerse sobre una perfecta linea recta en los Veinte
y seis p.^{os} y medio de su longitud, paralela á las delas dos
Casas fronterizas con el ancho de 6^{tes} p.^{os}, resultando por
esto introducirse á la el interior un p.^o y tres cuartos en
el punto de la medianeria derecha, y uno y medio en el de
la izquierda, dejando á beneficio del Publico un trapezio de
terreno q.^{ue} produce quarenta y quatro p.^{os} superficiales, los
que deben satisfacerse á Razon de seis d.^{os} cada uno, junto va-
lor q.^{ue} conceptuo en aquel parage; no faciendo reme apear
alg.^o anexa de la Liz.^{da} que se suplica, bajo de los expresa-
dos terminos, y las precisas é indispensables prevenciones,
de que se valien, y cuyen los Correspond^{tes}. Cimientos debue-
na mamposteria fundados en terreno firme, dandoles
suficiente profundid.^d y el grueso de quatro p.^{os} háa el en-
tras de la Calle, á donde haviendo los acatillo de medio pie
por cada lado, se sentará Locales de Canteria de buen grano,
y completa, de dos fladas descubiertas por lo menos en el
punto más elevado de la Calle, y continuadas á nivel, pro-
siguiendo sobre ellas el resto de altura con buena fabri-
ca de Albañileria, y Arcos de lo propio en todos los huecos,
sin trumbales ni entramados alg.^{os} de madera, por nin-
gun pretexto, ni motivo, (lo que seria como ^{te} practicar
en las medianerías) conservando en el Piso bajo el indica-
do grueso de tres p.^{os}, y haviendo por lo interior en cada
uno de los otros un quarto de p.^o de recallo; de suerte, que

en el ultimo, y a recibirla el Alvaro, resulte con el de dor
p.^o y quarto, desandola coronada con el hecho de madera
labrada a sacino, y comp.^{to} de modillon.^o proporcionador,
Solera, Tocadura, y Corona, puesto Camalon de hoja de lata
bien afianzado, que recoja y vierta las aguas del cubier
to; cuyas Boquillas, Caballetes, y Redoblones se recibiran
y arreguraran con Feso, igualm.^{te} que las Boardillas;
situandolas segun Arte dentro del ganero de la Pared
sin Anquechos alg.^o bolado; no excediendose con el buche
de la Pesa en el pie bajo de dos a tres dedos, y el del
Balkon.^o media vara en el Pral., pie y quarto en el seg.^o,
y un p.^o en el tercero, dandoles la altura de tres p.^o y me
dio a quatro, sing.^o los intervalos de los Balanques en
ellos, y los delos machos en la otra, superen de seis dedos,
resultando las hembras de ella sin mas dist.^a que tres
p.^o ni menos de dos, y quedando todas las parillas recibien
do una tercia en el ganero de la pared; no poniend
Baciente ni Peldano bolado en la Puerta, cuyas hojas
abriran aia el interior de la Posicion, como tampoco oia
alg.^o embarazo a el tranvies publico; por ultimo, se pond
rian en toda la extension de la Azera Loras de piedra
Bexasgueta solida, y de buen grano, de tres p.^o de ancho
por medio de ganero sin lumbrea alg.^o de fuesa, y se
reversaria el exterior decentem.^{te} aneglado a un orden
propio de conmutacion; debiendo dar aviso a N. S. y al Inten.^{do}
en estando servado el Local de Caneria para que se

siwa mandado reconocer; segundo aviso, en hallandose
la Nueva Comandacion a Media altura de la toral;
y tercero, q.^o vaya a los remates, a fin de que proce-
-dicandose igual.^{te} Dilig.^{te} por ellas conre habease cum-
-plido, y observado quanto V.S.M. tenga por conveni-
-ente resolver, y determinar en el particular, con
la forzosa responsabilidad de Sponex, y arreglar a
costa de qualq.^{ra} dependien y Remocion, lo q.^o asi no
estubiere: Por lo que puedo informar a V.S.M. en el
asunto. Madrid 26. de Sept.^{re} de 1798.

Juan de Villacorta

Yo Mr
U. S.

El Comisario del Cuartel no halla inconveniente
en que V.S.M. conceda a este interesado la licencia q.^o
solicita, v.a.p. de las prebenciones q.^o El Arquitecto Ma-
yor expresa en su anterior informe, o resolver
lo que estime mas acertado. Mad^d 16 de Octubre
de 1798.

Nicolas de los Heros

Mad^d 18 de Oct.^{re} de 1798.

En su Ayuntamiento

Concedere licencia p.^a la execucion de esta obra

Ayuntamiento de Madrid

uno de los otros un quarto sep. de 1798, de 1798, q.^o

con arreglo á los informes anteces.^{tes} y á lo demas
que el Ayuntamiento tiene prevenido y mandado sobre estos
particulares -



Hecho en lo mismo.

Fachada Pral que se hade ejecutar en la Calle de la
Comadre en un sitio erial entre los num.^{os} 37. y 39. Manz.^a 50.

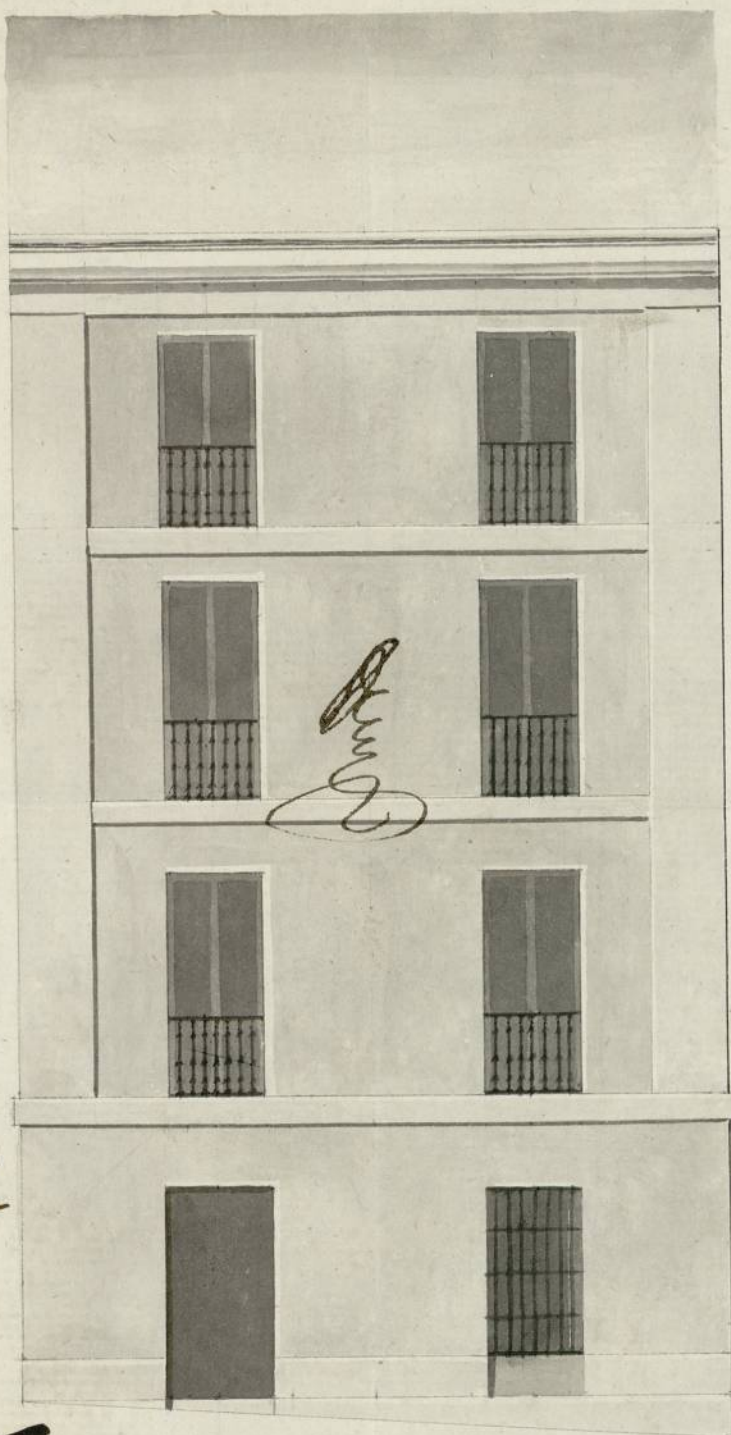

Informado a Ma-
drid en 26^a de
Sept^{re} de 1798
Villanueva
M. V.

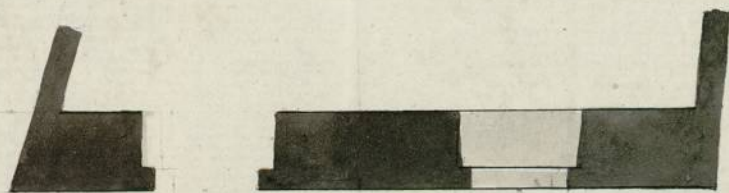

1 2 3 4 5 6 7 8 9 10 20 30 40 pies Cast.

Mmanuel de la Peña y Padura

1.55-63

(2)

SELLO QVARTO, AÑO DE
MIL SETECIENTOS NOVEN-
TA Y OCHO.

13

M. Rodríguez Sallego, Eno. del Rey Nuestro Señor, Vecino
y del Colegio de esta corte; de la Real y Municipal de esta villa
de Madrid, y habilitado para la Comunion de Policía de la misma.
Doy fee: que estando la tarde de este dia en el Solar o sitio de
rial entre los numeros treinta y siete y treinta y nueve
de la manzana cinquenta en la P. de la somadix, pextere-
ciente segun parece al Arquitecto D. Manuel de la Peña y
Padura; El Señor D. Nicolás de los Rios, Cavallero Regid. del
Ayuntamiento de esta propia villa y Comis. con aprobay. del
S. Ill. del Huaxel titulado la Trinidad; D. Juan Garza del
dama Virtud. gral. de Policía, el Celadr. D. Rafael Jimenez
Cascamo; El Señor D. Juan de Villanueva Arz. mayor de
S. Ill. y de esta citada villa y ay. frente; y el Referido Senor
Padura por quien se haya firmado el diseño de la nueva
obra que se intenta construir en dha. posesion y cuya direc-
cion parece ha de correr. Mando su señoria al Referido
Villanueva midiese y alinease la fachada q. debia darse
a aquella e forma que quedase arreglada a Policía y
ala rtemia de la Real. y S. Ill. sobre aumento de habitay.
en esta corte; en conseq. por ante mi el mpo. au se prac-
tico tomando los apuntes, adextent. y medidas q. le pare-
cieron oportunas, las quales resultaran del informe y
declaray. q. tiene que dar a continuay. del acuerdo de
Alcalde presto ala solicitud de la parte y med. q. esta se
halla bien instruida de las ord. y Reglas q. se observan en
semesante caso; se finalizó este acto y operay. q. para que
conste en la suá Ayuntamiento a mandado del S. Ill. lo pon-
go por escrito. y lo firmo. Alca. diez y siete del
set. de mil setec. noventa y ocho

D. Rodríguez
Sallego

SELO QVARTO, ANO DE
MIL SETECIENTOS NOVENA
TA Y OCHO.

Yo, el Sr. D. Juan de Dios, Alcalde de la Villa de Madrid, por el presente certifico a V. M. que en virtud de lo dispuesto en el Real Decreto de 17 de Mayo de 1763, se ha procedido a la formación de un padrón de vecinos de esta Villa, para el pago de los impuestos de alcabala y otros derechos que corresponden a la Real Hacienda. En consecuencia de lo anterior, se ha formado un padrón de vecinos de esta Villa, en el que se han incluido todos los vecinos que residen en ella, y se ha procedido a la liquidación de los impuestos correspondientes a cada uno de ellos. En virtud de lo dispuesto en el Real Decreto de 17 de Mayo de 1763, se ha procedido a la formación de un padrón de vecinos de esta Villa, para el pago de los impuestos de alcabala y otros derechos que corresponden a la Real Hacienda. En consecuencia de lo anterior, se ha formado un padrón de vecinos de esta Villa, en el que se han incluido todos los vecinos que residen en ella, y se ha procedido a la liquidación de los impuestos correspondientes a cada uno de ellos.

Yo, el Sr. D. Juan de Dios, Alcalde de la Villa de Madrid, por el presente certifico a V. M. que en virtud de lo dispuesto en el Real Decreto de 17 de Mayo de 1763, se ha procedido a la formación de un padrón de vecinos de esta Villa, para el pago de los impuestos de alcabala y otros derechos que corresponden a la Real Hacienda. En consecuencia de lo anterior, se ha formado un padrón de vecinos de esta Villa, en el que se han incluido todos los vecinos que residen en ella, y se ha procedido a la liquidación de los impuestos correspondientes a cada uno de ellos.

Ms. A. 9. 2. 6. 3

Handwritten text, likely a list or index, written vertically in a cursive script. The text is difficult to decipher due to the orientation and handwriting, but appears to contain names or identifiers.