



En la corte de Madrid.

SELLO CUARTO, QUARENTA
MADRID, AÑO DE MIL SE-
TECIENTOS NOVENTA Y SEIS

Alm. Señor.

1^a 55 7

Don Manuel Viquez, vecino de esta Corte, y
hace presente q. en la Calle de San Martin de
Nave, on tiene con aceras a la dha. Cur
bordo de mader con el num.^o 5 y 6. El dho. an
zona 483, en el q. se halla construida una mu
ba. Plancha, con azulejo en fachada, y en
ven, q. pertenece primero al Sr. D. Juan de
Bran. Hacemos de otras dho. q. se han
fuerza en el, q. se ha de construir
Construccion y para su ejecucion
Visto lo qual se ha acordado la correspondiente
licencia en la forma mas oportuna
20 de Mayo de 1797.

Manuel Viquez

Mad. 20 de Mayo de 1797.

Enm. Argueta

Informan el Sr. D. Juan de la Cruz y el Sr.
Alguacil mayor

23

24-0

10 22 1



Cuarenta maravedis. (1)

SELLO CUARTO, CUARENTA
MARAVEDIS, AÑO DE MIL SE-
TECIENTOS NOVENTA Y SIETE.

Firmo Señor.

Manuel Vicario, vecino desta Corte, al
hace presente q. en la Calle de Lamadreros le pexue
necesario un sitio con accesorios a la dha Cruz
berde señalada con el num.^o 5 y 6, dha ctan
zana 481, en el q. solicita construir dnu
ba Plana, con arreglo sus fachadas al d
señ. q. presente firmado del Sr. Manuel
Pradi Maestro de Obras dho aprobado
en esta Corte, cuyo cargo ha de correspon
Construccion, y para su ejecucion
V. S. suplico se sirva conceder la correspond.
licencia, enq. Recivida en dha Ciudad y en
20 de 1797.

Manuel Vicario

Mad. 20 de Abril de 1797.

En su Ayuntamiento.

Informen el Sr. Pedro Comisario Al Quarte y el
arquitecto mayor.

Firmo Señor.

Cumpliendo con el precedente Acuerdo de V. S. he visto y reconocido

las alineaciones que deberán observarse para la elevación de las dos fachadas que de nueva planta quisiere construir el Intendente de esta Int. de esta
Provincia y expresa arregladas á la demostración del adjunto Diseño que pa-
ra el efecto presenta firmado del Mtro de Ob. D.º Manuel Bradi, que se dice
habe adivinado, y en virtud de hallarse bien situadas las q. actualmente
tienen en los cerros y tres p.º y cinco octavos por la Calle de Panaderos, y
Ote y nueve p.º y un octavo por la de la Cruz Verde con los puntos de las
medianerías, encuestas que sobre las mismas habrá de efectuarse; no
ofreciéndoseme reparos alg.º en que V. S. Y. conceda su Lic.ª para ello bajo
los expresados term.º y preguas e indispensables prevención. de q. la com-
pulsación se verifique con los competentes Cim.º de buena Maçonería
fundados en terreno firme, dándole suficiente profundidad. y el grueso de
tres p.º y tres cuartos há el empuje de la calle, á donde haciendo los resaca-
dos de medio p.º por el exterior, y un cuarto de p.º por el interior, se eleva-
rán Locales de Can.ª de dos techos descubiertos, por lo menos, continuados
á Nivel desde los puntos más elevados, haciendo de la misma Clase de
obra los dos Muros laterales, y Arco del Nuevo de puerta Cochera, y prosigui-
endo el resto de altura con buena fábrica de Albañilería, y Arco de la mis-
ma en todos los huecos, sin hornos ni enramados alg.º de madera, bajo
ningun pretexto ni motivo, lo q. sería muy con-^{to}veniente en las me-
dianerías, conservando en el piso bajo el indicado grueso de tres p.º y haciendo
de cada uno de los otros por el interior un cuarto de p.º de tercio, se-
sente, q.º en el último y á rebatir los Arcos, resulten con el dedal pie-
#

Suplico

1777

Como de esta Parte

Manuel Bradi

Intmo. Señor

y medio, defendolas coronadas con aquellos hechos de madera labrada a sacun
y comp.^{tes} de modillon.^{es} proporcionados, solera, tocadura, y foros, puenos
Canalón.^{es} de hoja delata bien afianzad.^{os} q.^{ue} resistan y vicientan las Aguas de
los Cubieros; cuyas Boquillas, Caballer.^{es} y Redoblón.^{es} se recibirán y asegurarán
con Yero, igualm.^{te} q.^{ue} las Bozadillas, situandolas segun Ante dentro del grueso
de la Pared sin Antepecho alg.^o bolado; no excediendose con el buelo delas
Pefas en el pio bazo de dos á tres dedos, y el delos Balcon.^{es} media vara en el Pual
y p.^{er} y quarto en Segundo, quedando sin Parillas recibidas por lo menos
una vez en la Pared, los intervalos delos muros en las primeras, y delos
Balcones en los segundos, q.^{ue} no superen de seis á ocho dedos, teniendo estos
detres p.^{er} y m.^o agujeros de altura, y las hembras en las otras, q.^{ue} no tengan
más de un p.^{er} q.^{ue} tres p.^{er} ni menos q.^{ue} dos, sin poner Batientes ó Perdidos bo-
rados en las Puercas, abriendo sus hojas a la intexion, ni otro alg.^o embar-
zo a el transito publico; dejando por ultimo puercas Loras repicadas Berro-
guera Solida, y de buen grano, detres p.^{er} de ancho por medio de gueros, sin
lumbreira alg.^o de nueva en toda la extension delas Azeras, y revocados los
exterior.^{es} decentem.^{te} bazo de un propio y regular orn.^{to} de Comruacion; debi-
endo el Mexerado dar aviso á B.S.Y. luego q.^{ue} estén sentados los Locales de
Cant.^{es} a fin de q.^{ue} se sirva mandarlos reconocer; segundo aviso, en hallan-
dose la nueva Comruacion a media altura delatoral, y tercero, quando
vaya á los remat.^{es} para q.^{ue} practicandose ig.^{al} dilig.^{encia} por May conre á B.S.Y.
haberse cumplido, y observado con toda puntualid.^{ad} quanto tenga á bien re-
-olver y determinar sobre el particular, bazo responsabilidad.^{es} de repomen
y arreglar lo q.^{ue} asi no conviniere á cosa de qualq.^{ue} g.^{er}no: Y es lo que
puedo informar á B.S.Y. en el asunto. Madrid 23 de Abril de 1777.

Juan de Villaverde

Ymo. de

Ayuntamiento de Madrid

Al Comisario el Puente C.

El noeleofreco reparo enq. se sonceda la liz.^a que se so-
licita (viendo el agnado y V. J.) vapo las reglas
q. expiera el Aug.^{to} mayor enm anterior Informe
Mad. 10, Mayo 1797.

Manuel de S. Clara



Mad. 12 de Mayo 1797.

Enm Ayunt.^{to}

Concedere licencia p.^a hacer esta obra con arre-
glo á los Informes anted.^{tes} y á lo demás que
Mad. tiene prevenido y mandado anterior m.^{to}
sobre estos particulares.



Ha. en 16 de Mayo

En el Ayuntamiento de Madrid
a 12 de Mayo de 1808
Yo el Secretario

noche de 12 de Mayo enq. se publica la 1^a que es la
de 12 de Mayo de 1797 (V. d. d.) vago los Reglas
y Copias el Reg. Mayor con Acciones Informes
Mado 10, Mayo 1797

Manuel de Caceres
3

Mado 12 de Mayo 1797

Enm. Ayuntamiento

Consideren biena p.^a hacer una obra en arre-
gle a los Informes anteriores y a lo demás que
se ha de hacer por ende y mandamos al Ayuntamiento
que lo cumpla particular.

3

Collectado de Madrid
con Acciones a la de
la Cruz Verde. 1797

Hecho en el Ayuntamiento

fachada ala Calle de Panaderos:

fachada ala de la Cruz verde:

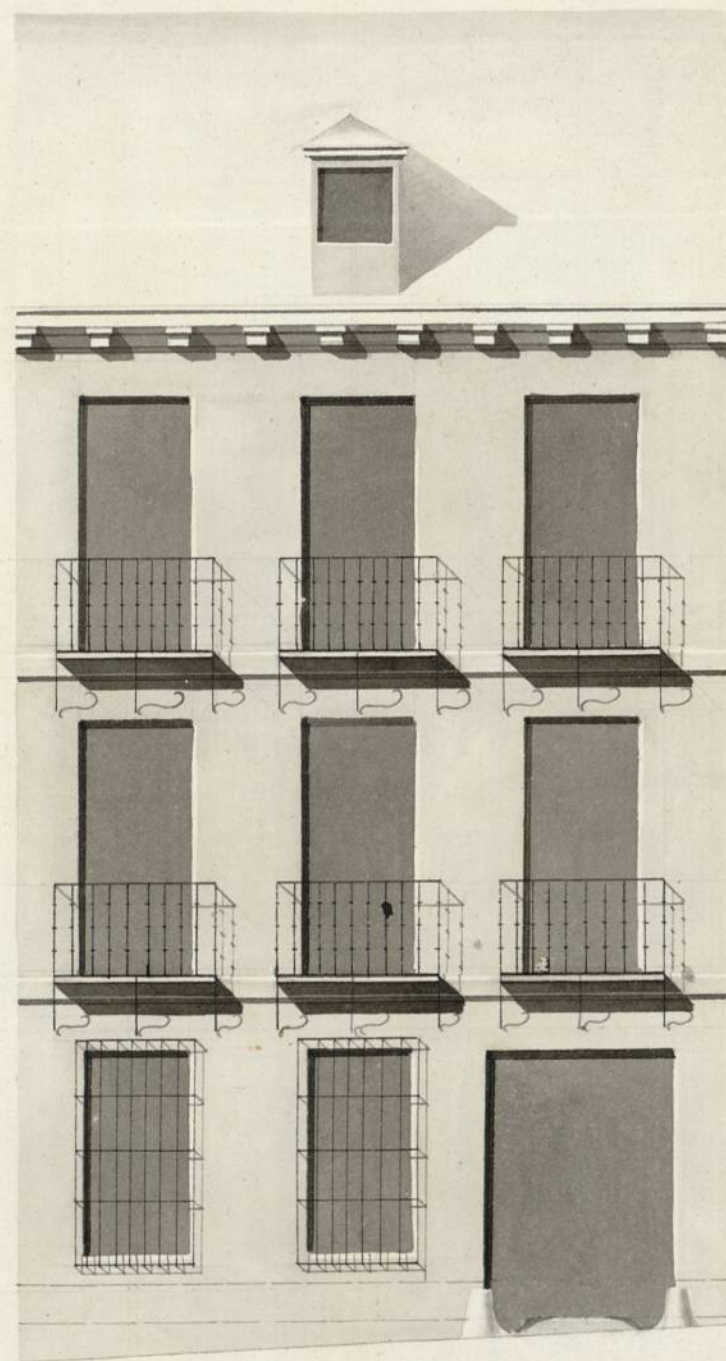
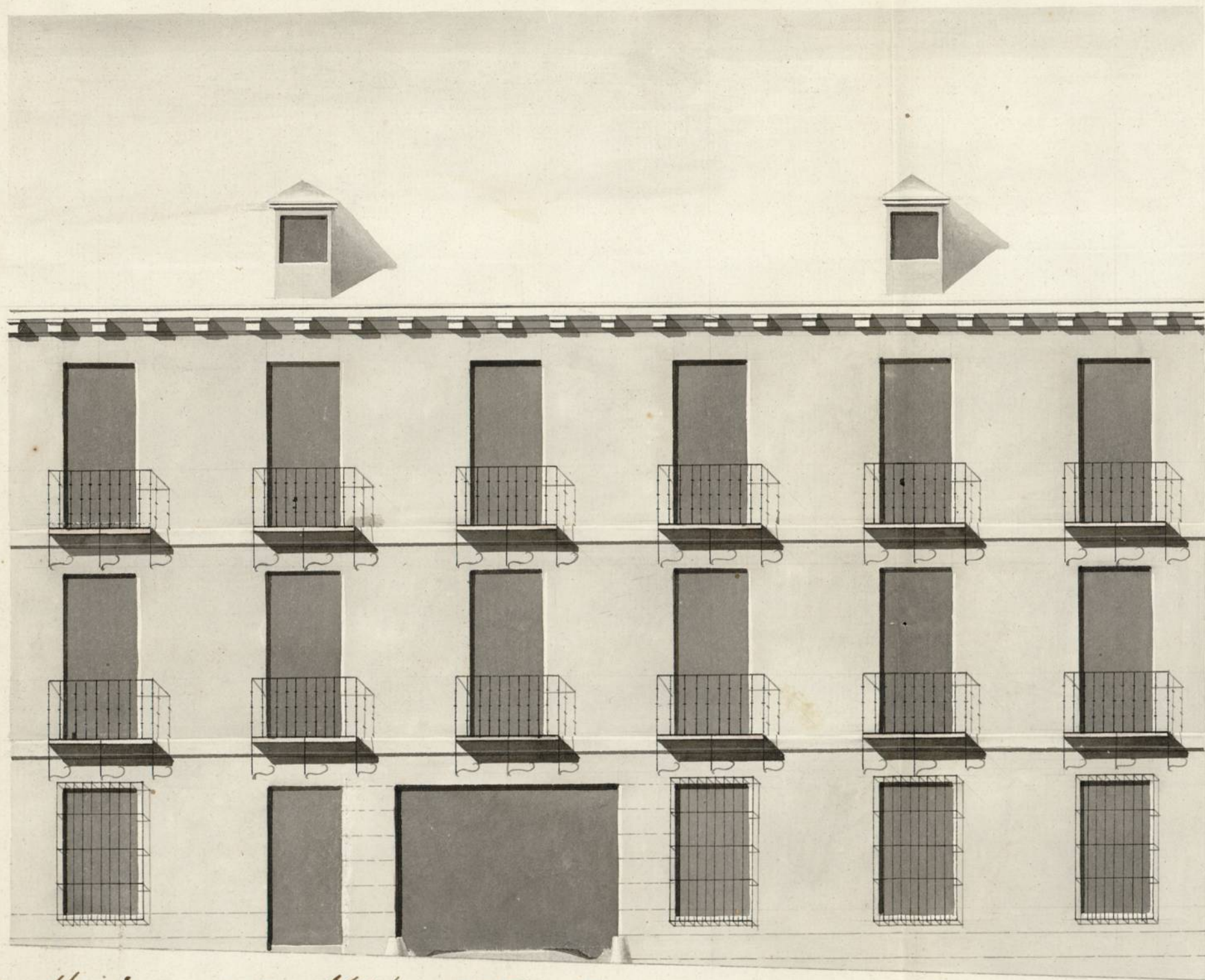

Informado a Madrid en 22 de Abril de 1797
Villaverde

*Manuel
 Brady*

5 10 20 30 40 50 60 70 80

Ayuntamiento de Madrid

1-55-7
(2)

1-55-7
(2)

El Local de Cantheria ya rentado para la nueva construc-
-cion de Fachada en la Posesion que expresa el Interesado
de esta Antena; y alio haberse puesto, y colocado con arreglo
a la licencia que para el efecto V.S.R. tiene concedida; por lo
que no se me ofrece reparo alguno acerca de la continuacion
en ella bajo puntual obervancia de todo lo demas que
incluye dha. licencia: Lo que puedo informar
a V.S.R. acerca del particular: Madrid 20 de Julio de 1797

Juan de Villanueva

J. de Villanueva



1-55-7

Quarenta maravedis.

(4)

SELLO QVARTO, QVARENTA
MARAVEDIS, AÑO DE MIL SE-
TECIENTOS NOVENTA Y SIETE.

VH. me. p. r.

D. Manuel Vicario Duena Luna Cas-
quiere esta Construyendo en Sueba
en la Calle de Panaderos distinguido
con los N.ºs. y 6. La Mancana 488. p. r.
la que otuvo la Correspondiente Linc-
cia, y hallandose ya con toda su al-
ta para Recibi el Aleno segun se
prebiene;

A. V. V. Supp. ca. Seriba mandax sepradig.
el Reconocimiento prevenido en la
misma en lo que Recibira especial
merit. Madrid 18. de Septiembre de 1777.

Madrid 19 de Sept. de 1777.

Enm. Argum. to

Manuel Vicario
[Signature]

Informe el Arquitecto mayor
[Signature]

[Signature]
VH. me. p. r.

Cumpliendo con el anterior Acuerdo de V. S. L.

he visto y reconocido la nueva construcción de Fa-
chada que refiere esta Real Cédula; y encuentro ha-
verse efectuado con arreglo à la licencia que para
el efecto tiene concedida V. S. R. restando solo el que
se verifique su total conclusión segun y como previene

la misma: Que en quanto puedo informara à V. S. R. en

el asunto: Mad. 22 de Sep. de 1797

Juan de Villavicencio



Quarenta maravedis.

1-55-7

SELLO CUARTO, CUARENTA
MARAVEDIS, AÑO DE MIL SE-
TECIENTOS NOVENTA Y SIETE.

Y. H. M. J. or.

D. Manuel Vicario dueño Luna Casa
que esta construyendo E nueva Planta
en la Calle de Panaderos distinguida con los
n.º 5. y 6. Ella Manana 488- para
la que tubo la correspondiente Licencia
y hallandose ya en medio Eru al
Como se previene,

A.V.S. Supp.ª se le manda se pague
el Reconocimiento prebenido en la misma
en lo que Recibira especial mex.ª Madrid
30 de Agosto de 1797

Mad. 21 de Ag.º de 1797.
Enm. y g.º
Informe el Arquitecto
Mayor.
L.

Manuel Vicario
[Signature]

Y. H. M. J. or.

En cumplimiento del anterior Acuerdo del C. S. L. he

Ayuntamiento de Madrid

visto, y reconocido lo ya construido en la nueva Fachada
que refiere esta Instancia; y alio haverse executado con
arreglo à la licencia que para el efecto V. S. Z. tiene
concedida; por lo que no se me ofrece reparar alguno
acerca de la continuacion en ella observandose todo
lo demas que previene la misma licencia: Y en
lo que puedo informar à V. S. Z. acerca del particu-
lar: Madrid 3.^o de Septiembre de 1797

Juan de Villacorta



Para despachos de oficio quatro mrs.

SELLO CUARTO, AÑO DE 1557
MIL SETECIENTOS NOVEN-
TA, Y SIETE. (6)

D. Juan Rodríguez Salas, Excmo. del Rey Nues-
tro Señor Vez. y del Consejo de esta Corte y habilitado p. la Comisión
de Policía y Reg. y Municipal de esta Villa de Madrid.

Doy fe: Que estando la tarde de este día en la Casa veña-
lada con los numero Cinco y seis, de la Mamana quatro cien-
to ochenta y uno, en la Calle de San Pedro, con asistencia a la
delas Causas Vezdo, perteneciente con parecer a D. Manuel
Vicario: Excmo. Manuel de S. Jara, Caballero Reg. de C.
Ayuntamiento de esta misma Villa, y comisionario con
aprobaz. de V. M. del Cuartel titulado San Ildefonso D. Juan
Pascia de Lama, Visitador G. de Policía, D. Manuel de Ce-
vallon y then. D. Juan de Villanueva, Arquitecto Mayor
de V. M. y de esta Mexida Villa y su fuente, el mirinado
D. Manuel Vicario y D. Manuel Bradi, Mdo. de obra aproba-
do en ella, por quien aparece firmado el diseño de la nueva q.
intenta construir en dha. Ponerion y Cua dñe q. a de Correo
a cuenta, Mando V. M. a el citado Villanueva, midiese y
aliniase la fachada q. devian darse a aquella de forma q.
quedase a Colada a Policía y a la ultima R. Resolución de V. M.
sobre aumento de habitacion en esta parte, en Consecuen-
cia por ante mi el Imperio ari practico tomando lo
apunte a advertencias y medidas q. separeciere oportuna
la qual R. ultaran del Informe y declaraz. q. tiene q.
dan a continuan. de Acuerdo de Madrid puestas a la b.
licitud de la Parte, y de dñ. de V. M. previne a el Mexido

Mñ. Director, no principiarse la obra en el interin q.
no se obtengan la Correspondiente licencia del Ayun-
tamiento de esta propia Villa y Congregada, mientras
dure aquella no a de dexar en la Calle tierra, Carroves
y Erconbro, q. Enbaracen el tránsito pp. ante bien
todo lo sabado limpia y Varada lo que prometis
Cumplir, como tambien el R. ponde vela eoua-
dad de la obra y Caso q. se descomponga con el dueño dar
parte in mediata mente a el Señor Corregidor para
q. V. determine lo q. esime oportuno, asi pue. epi-
nalis este acto y operaz. q. a Mandato de Exprea-
dor. Comisario, y para q. contee en la, ecretaria de
Ayuntamientos q. corresponde lo pongo p. testi-
monio q. a no y firmo en Madrid a veinte y uno
de abril, de mil. evecientos noventa y siete

Man. Rodriguez
E. Salgado

Alto. Dncta no quincyra la lla en el mda
no. cobrenan la Cora. pndieny lincia. y lla
tame. quoy de e. r. a. g. o. p. a. Villa y Con. equida. muerca
tuce aquella no a de f. a. en la lla. lla. lla. lla. lla. lla.
y e. con. t. a. y e. n. t. a. r. a. r. e. n. el t. r. a. n. s. p. o. p. p. a. n. e. h. e. n.
bodo lo lib. a. d. o. l. i. m. p. r. a. y l. a. n. d. a. lo que p. r. o. m. e. t. e. n.
C. u. m. p. l. i. n. c. o. m. o. e. n. t. i. c. a. el K. p. o. n. d. e. a. v. e. l. a. e. n. t. e.
D. a. d. e. l. a. o. b. i. a. y l. a. n. d. a. y e. d. e. c. o. n. s. e. n. t. a. c. o. n. el t. r. a. n. s. p. o. p. p. a. n. e.
p. a. r. e. n. o. m. e. d. i. a. t. a. m. e. n. t. a. a. r. e. b. i. t. r. a. r. e. n. C. o. m. u. n. i. d. a. d. e. p. a. r.
q. u. e. d. e. t. e. n. e. n. u. n. c. lo q. e. r. i. m. e. o. p. o. r. t. u. n. o. d. i. p. a. r. e. e. f. i.
g. n. a. l. i. s. e. n. t. e. a. c. e. r. o. q. o. p. e. r. a. y. q. o. m. a. n. d. a. r. e. n. e. l. p. a. r.
D. e. n. C. o. m. u. n. i. d. a. d. y p. a. r. a. q. o. n. t. e. n. t. a. y e. c. a. c. e. n. a. d. e.
A. y. u. n. t. a. m. i. e. n. t. o. y e. n. t. e. p. o. n. d. e. lo p. a. r. o. y l. a. n. d. a.
y o. n. e. q. o. n. t. e. n. e. n. u. n. c. a. l. l. a. d. a. a. p. e. n. t. a. y r. a.
e. l. t. u. l. d. e. m. i. l. e. c. e. n. t. o. n. o. v. e. n. t. a. y d. e. c. e.

Alto. Dncta
Alto. Dncta
S. E. l. l. e. g. a. d. o.

B