

D-92

SELO QVARTO QVAREN
TA MARAVEDIS. AÑO DE
MIL SEISCIENTOS NOVEN
TA Y OCHO.

1^a 55-92.

10-22-27



Quarenta maravedis.

SELLO QVARTO, QVAREN-
TA MARAVEDIS, AÑO DE
MIL SEISCIENTOS NOVEN-
TA Y OCHO.

Mms. J. V.

Mad. 8 de Julio de 1798. D. Juan Antonio de Brindas vecino de esta
ciudad de Madrid.
Informe el Sr. Recorrido. D. Juan Antonio de Brindas vecino de esta
Comisario del Cuartel con el n.º 5. de la circunscritura 337, presenta
y arquitecto mayor. a V. S. T. el adjunto Plano, que demuestra el
alzado exterior de la fachada de la citada
Casa conforme tiene dispuesto el Arquitecto
que ha de dirigir la edificación, en cuya
anexión.

Mms. J. V. A. V. S. T. Replica se suba dar la correspondiente
licencia, que en semejantes casos se padece
Cumpliendo con el trámite que recibirá visto. Madrid
7 de Julio de 1798

anexión Acuerdos de
V. S. T. he visto y reco-
nociendo la alineación
q. deberá observarse
el Interesado de esta
Ynt.ª para la nueva
construcción de fachada
que se plantea
quiere ejecutar en
la Posesión que es.

Juan Antonio de Brindas
D. Juan Antonio de Brindas

-presa, con arreglo á la demostracion del adjunto Diseño que para
el efecto presento firmado por el Arq.^{to} D.^o Pablo Moraley como en-
-cargado de la obra, y mediante esta bien situada la que tenia aquella
Posesion en los cincuenta y ~~ochos~~ p.^{as} de su extension con los dos pun-
-tos de Medianerías á las otras Casas N.^o 4. y 6. en un muro que sobre
la misma habia de ejecutarse; no excediéndose en reparo alg.^o acerca
de la Liza.^a solicitada bajo los expresados terminos y las precisas e in-
-dugentes prevenciones de que se valien, y enien los Correspondientes
cimientos de buena Maçonería fundados en terreno firme, dan-
doles suficiente profundidad, y el grueso de quatro p.^{as} hasta el empuje de
la Calle, á donde haciendo los recortes de medio p.^a por cada lado, se sen-
-tara Zocalo de canchales completa, y de buen grano, q.^{ue} ate con el de la
citada Casa contigua N.^o 4. igualm.^{te} que el todo de la fachada, anexo co-
mo sea muy conve.^{te} se ejecute con la obra del N.^o 6. en virtud de ser
del mismo Dueño ó bien sea con la sig.^{ta} del N.^o 7. perteneciente á el
propio Interesado, continuando sobre dho. Zocalo el aseo de albañal
de la fachada con buena fábrica de Alcanilería y Arcos de lo mismo
en todos los huecos sin jambales ni enramados alg.^o de madera, pon-
ningun pretexto ni motivo, (lo q.^{ue} sea conve.^{te} practican en las Me-
dianerías) conservando en el Ojo bajo el indicado grueso de tres pies,
haciendo por lo interior en el Ojal. un quarto de p.^a recibo, de suen-
-te q.^{ue} á rebuix el Aleno resulte con el de dos p.^{as} y tres quartos, desan-
-dola coronada con el hecho de madera labrada á sacino, y compuesto
de modillon.^{es} proporcionados, Aleno, tocadura, y Corona, puesto Canalon
de hoja de lata bien afianzado, q.^{ue} reciba y vierta las aguas del cubierto;
cuyas Bognillas, Caballet.^{es}, y Redoblond.^{es} se recibirán y asegurarán con
Yero igualm.^{te} q.^{ue} las Boardillas; situandolas segun arte dentro del
grueso de la Pared sin antepecho alg.^o volado; no excediéndose con el
buelo de los Balcon.^{es} en el Ojo pral de media vara, dándoles la altu-
ra de tres p.^{as} y medio á quatro sin que los intercalos de los Balcon.

traz supexen desin dedor, quedando las Parilly reabidas una tenia
en el grueso dela pared; no poniendo Variente ni Peldaño bolado
en las Puertas, cuyas hojas abrixan aia el interior dela Poserior,
como tampoco otro algun embaxaro a el traxito publico; por ulti-
mo se pondran en toda la extension dela Azera Loras de piedra
Bexasguena solida, y de buen gran, de tres p.^{as} de ancho por medio
de grueso, sin lumbrera alg.^a de nueva, y se revocara el exterior de-
centemente arreglado a un oim. propio de construccion; debiendo dar
aviso a V.S.M. el Interesado en estando serrado el Local de ante-
ria para que se sirva mandarlo reconocer; segundos aviso, en hallan-
dose la nueva construccion a media altura dela total; y tercero,
quando vaya a los remates, a fin de que practicandose igual.^{te} dilig.^{encia}
por ellas como habense cumplido y observado quanto V.S.M. tenga
por conve.^{niente} resolver, y determinar en el particular, con la forxosa
responsabilidad de reponer, y arreglar a costa de qualquiera dispend
dior y Remocion.^{de} lo q.^{ue} asi no estubiere. Y es lo que puedo informar
a V.S.M. en el asunto. Mad.^d 11. de Julio de 1798.

Juan de Villanueva

El Comisario del Cuartel, no se le ofrece
reparo, el q.^{ue} V.S.M. conveda a este Int.^{ento} la
licencia q.^{ue} p.^{uede} dar, bajo la prevenc.^{ion} q.^{ue}
hace el Arquitecto m.^o en el anterior
Informe. Mad.^d 17. de Julio de 1798.

M.^o D.^o Gomez de Arana

Mad. 18 de Julio de 1798.

En su Ay.^{to}

Concedere licencia para la construccion de esta obra
con arreglo a los Informes antecedentes, y a lo de-
-mas que Mad.^d tiene previuo y mandado ante.
-normenot fr. cros particulares.



Mad. 18 de Julio M. 1798.

En un Ay.

Concedere licencia para la construcción de una obra
con arreglo a los Informes antecedentes, y a lo de-
cretado por el M. de M. en provida y mandado ante-
riormente. He visto por el expediente.

[Signature]

Calle de S. D. Obispo -

1798.

SELLO QUARTO, AÑO DE
MIL SETECIENTOS NOVEN-
TA Y OCHO. 2

(2)

Don. Rodriguez Gallego, Enn. del Rey Nuestro Señor
del Colegio. Iray Reales y Municipales de esta Villa de Madrid.
Veano de ella y habilitado para la Comision de Policia
de la misma.

Doy fee: Fue estando la tarde de este dia en la faja sena-
lada con el num. unico de la trecentos treinta y siete
en la calle de San Oropio, perteneciente segun parece
a Don. Juan. Antonio del Puigay, El Señor Don. Fernando
Gomez Dorado, Car. Regid. del Ayuntamiento de esta
propia Villa, y Comisario con aprob. de S. M. del
Cuartel titulado San Luis; Don. Juan. de Peralloz Sen.
Pitador. gral. de Policia. el Sr. Don. Juan de Villanueva
Arquitecto mayor de S. M. y de esta referida Villa
y Puente, y Don. Pablo Morale Ramire de Mellan
tambien Arquitecto en ella, por quien se halla fix-
mado el disenio de la nueva obra que se intenta constan-
te en otra Person. y cuya direccion ha de correr a su
cuenta: Atendiendo su Senoria al nominado Villanue-
va indiese y alinease las fachadas q. debia darse a
aquella de forma que quedase arreglada a Policia y
ala misma Pl. Resolucion de S. M. he aumentado el
habitar en esta parte; en conseq. a q. antecedi el
Infrascripto diu se practico, tomando lo oportuno
advertencias y medidas que le parecieron oportunas
las quales resultaran el informe y declaracion que
tiene q. dar a continuacion del acuerdo de Madrid
puesto a solicitud de la parte; Y el Orden del Respo-
senor Comis. presente al citado Nuestro Director no
principiare la obra en el interin q. no se obten-
gan las correspond. licen. al Ayuntamiento de
esta propia Villa y Consequida mientras dure

aquella no ha de estar en la calle Fleixa Carcote
 ni escombray que embaracen el tránsito público
 ante bien todo lo barado limpia y barrido
 lo que prometio cumplir como igualmente el
 responder de la seguridad de la obra y caso
 si se descomponga con el dueño, dar parte
 inmediatamente al señor Corregidor para que
 le señale provea lo que estime por conveniente
 En cuyo term. se firmó este acto y operay
 a mandado de la Señoría el R. P. Formisario
 lo pongo p. Ferrin de signo y firmo. Ma-
 día diez de Julio de mil setecientos noventa
 y ocho en me de la Calle de

Juan. Rodriguez
 Calle de S. Diego

B

Alzado Exterior Fachada de una Casa que se intenta Construir en la Calle
 de S. ⁿ proprio señalada con el N.º de la Manzana 337. perteneciente à D.
 Fran.º Ant.º de Bringas

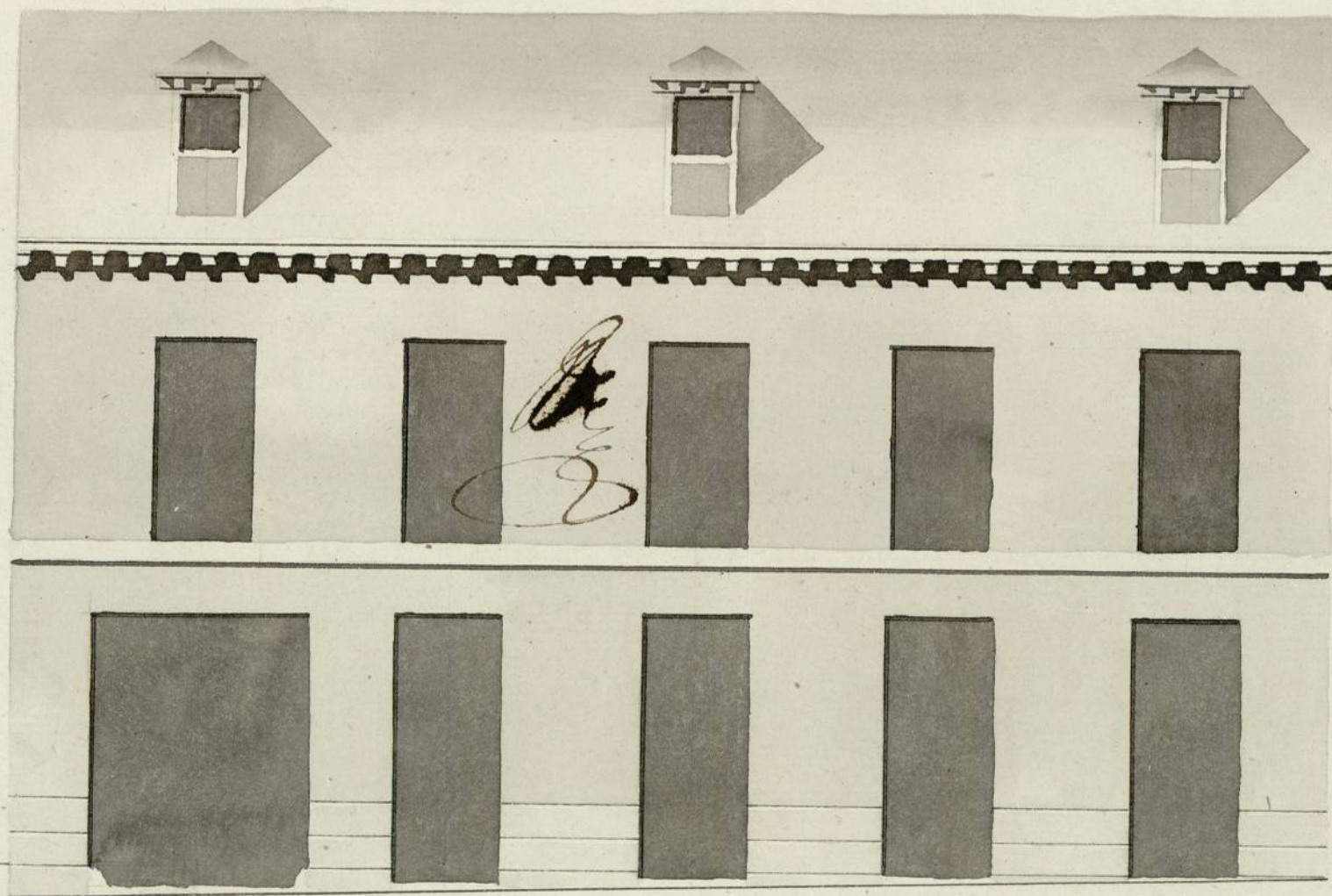

Informado à
 Madrid en
 11 de Julio
 de 1798

Villaseca

Pablo Morales
 Ramon de S.º
 or

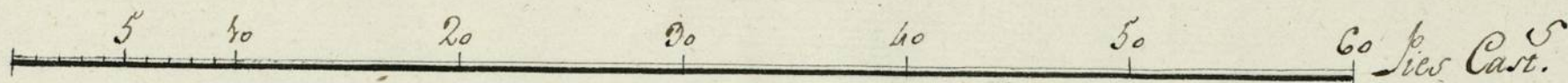

Ayuntamiento de Madrid

1-55-92

(3)

Ayuntamiento de Madrid