



Cuarenta maravedis.

SELLO QVARTO, QVARENTA
MARAVEDIS, AÑO DE
MIL SETECIENTOS NOVEN-
TA Y OCHO.

Yssmo por

1^a 55-94.

Dⁿ Domingo Gil Administrador de la Casa num.^o 6 manzana
225 sita en la Calle del Abo hace presente tiene q. construir su
fachada con arreglo al diseño q. presenta, firmado por el Arqui-
tecto Dⁿ Manuel de la Peña y Padura quien hade dirigir
dha obra, por lo que.

A. V. L. suplica se sirva concederle la lisen-
cia para su ejecución haciendo la deliniación q. se acostum-
bra en lo qual Recibira merced. Madrid 14 de Julio de 1798

Madrid 14 de Julio de 1798.

Enm. Ay.^{to}

Domingo Gil

Informen el Sr. Rex. Comis. del Cuartel, y el
Arquitecto mayor.

Yssmo Senor.

En

Ayuntamiento de Madrid

En cumplimiento del anterior Acuerdo de V. S. Y.

he visto, y reconocido la alineacion que deberá obser-
var el Interesado de esta instancia para la nueva
continuacion de fachada que de planta quiere efec-
tuar en la Posicion q. expresa, con arreglo á la de-
monstracion del adjunto Diseño q. para el efecto
presenta firmado por el Arq.^{to} Gr. Manuel de la
Peña y Padua, como encargado de la obra; y hallo,
habrá de hacerse sobre una perfecta linea recta
en los diez y nueve p.^{as} q. tiene de extension con-
tinuando la de la Manz. inferior N.º 226., remolvan-
do por esto introducirse hacia el interior de la Posi-
cion p.^a y medio en la Medianeria izquierda, y dos
y un octavo en la derecha, produciendo la superfi-
cie del trapezio que queda á favor del Publico tre-
inta y quatro p.^{as} y medio, q. deben satisfacerse á
el Interesado á razon de diez d. cada p.^a, justo va-
lor q. considero en aquel parage; no olvidandome
de reparar algunos aceros de la Lix. solicitada bajo los
expresados terminos y las previas é indispensables
prevenciones, de que se valien y enien los correspondien-
tes cimientos de buena Maçonneria fundados
en terreno firme, dándoles suficiente profundidad
y el grueso de quatro p.^{as} lra. El enrej de la calle,
á donde haciendo los recortes de un quarto de pie
por cada lado, se servaria Local de Canchales de
buen grano, y completa de los Plados descubiertos

por lo menor en el punto mas elevado de la calle, y
continuadas a Nivel, prosiguiendo sobre ellas el resto
de aluxa con buena fabrica de Albarrileria, y Anco
de lo propio en todos los huecos, sin humbraley ni entra-
mados algunos de Madera, por ningun pretexto ni moti-
vo, (lo que seria com.^{te} practica en las Aldeanuevas)
comenzando en el Piso bajo el indicado grueso de tres pies
y medio, y haciendo por lo interior en cada uno de los otros
un quarto de p.^{te} de terallo, de suerte, q.^{ta} en el ultimo, y
a recibia el Alexo, resalte con el de dos p.^{tes} y tres quaxtos, an-
desandola coronada con el hecho de madera labrada a saeta
-vino, y comp.^{to} de modillon.^{es} proporcionados, Solera, toradu-
-ra, y Corona, puesto Canalon de hoja de lata bien afian-
-zado q.^{ta} resofa, y vierta las Aguas del cubierto; cuyas
Boquillas, Caballer.^{es} y Redoblon.^{es} se recibiran, y asegura-
-rian con Fierro, igualm.^{te} q.^{ta} las Boaxdillas; situandolas se-
-gun Axes dentro del grueso de la pared sin Antepecho
alg.^o bolado; no excediendose con el buelo de los Balcon.^{es}
de media vara en el Piso pral., pie y quarto en el se-
-gundo, y un pie en el tercero, dandole la aluxa de tres
pies y medio a quatro sin que los intervalos de los
Balaustras superen de seis dedos, y quedando todas las
Parrillas recibidas una tercia en el grueso de la Pared;
no poniendo Barrietas ni Peldaños bolado en las Puer-
-tas, cuyas hojas abriran aia el interior de la Posicion,

como tampoco sea alg.^{na} embarazo a el tránsito pú-
-blico; por ultimo, se pondrian en toda la extension de
la Azera Losas de Piedra Berasguena colida, y de
buen grano, de tres p.^{tes} de ancho por medio de guero sin
lumbrea alg.^{na} de nueva, y se revocaria el exterior
decentem.^{te} arreglado a un can. propio de Construcción;
debiendo dár aviso al S. Y. el Interesado en estando
sentado el Zocalo de canteria para q.^d se sirva man-
darlo reconocer; Segundo aviso, en hallandose la nue-
-va construcción a media altura de la total; y terce-
-ro, quando vaya a los remates, a fin de que practican-
-dose ig.^{ra} dilig.^{cia} por ellas como haberse cumplido, y
observado quanto V. S. Y. tenga por con-^{ve}niente resolver, y
determinar en el particular, con la forzosa respon-
-sabilidad de reponer, y arreglar a costa de qualq.^{ra}
dispendio, y remocion.^{te} lo que asi no estubiere: Fir-
mo q.^d puedo informar al V. S. Y. en el asunto. Madrid
19. de Julio de 1798.

Juan de Villanueva

Y. P. mo S. O. R.

Conforme en todas las partes que comprehende el anterior Informe
del Maestro mayor, puede concederse la licencia que se solicita para la
Construcción de la obra que se cita.

El Mercedario de Arzobispo
Mas 24 de Agosto

Ayuntamiento de Madrid

Julio A 1798,

En su Ayuntamiento.

Concedere licencia p. la execucion desta
obra, con arreglo á los informes anteces.
y á lo demas q. el Ayuntamiento tiene prevenido
y mandado anteciormente sobre estos par-
ticulares.

Francia 27.



Quarenta metauebis

SEBILLO QUARTO, QVAREN
TA MARAVEDIS, AÑO DE
MIL SEPTECIENTOS NOVEN
TA Y OCHO.

1-55-94

(2)

Madrid 24 de Agosto de 1798.

M. Señor.

Insueto to
Y informre el otro to
mayor

M. S.

Cumpliendo con el
anterior Decreto
del C. S. X. he visto lo

Dⁿ Domingo Gil, dueño de una casa que se está cons-
truyendo de nueva planta con arreglo a la licencia
que le tiene concedida el Ilustre Ayuntamiento, sita
en la calle del Lobo señalada con el num.^o 6. de la Man-
zana 225. a N. S. Y. con el mayor respeto dice que ya
se halla sentado el zocalo de cantería a la fachada
principal, y en estado de reconocerse, segun previene
la misma licencia habiendose remetido en su pose-
sion los pies que se le mandan para que quede ma-
yor ensanche en beneficio del Publico en cuya
atencion

ya construido A. N. S. Y. suplica se digne mandar que el Arquitecto mayor
reconozca y declare los pies de terreno efectivos que
en la nueva Fachada
que expresa esta
Solicitud; y hallo que
mediante esta se e-
tado con arreglo a
la licencia que para

reconozca y declare los pies de terreno efectivos que
han resultado en beneficio del publico, y su valor
para que en su vista se sirba V. S. Y. mandar se le
despache el correspondiente Libramiento para su
cobro. Gracia que espera a la justificacion de V. S. Y.
Madrid 24 de Agosto de 1798.

Domingo Gil

Ayuntamiento de Madrid

II el efecto concedido V.S.R. resultan haver quedado á beneficio
del ^{ppco} los Treinta y quatro pie y medio super^{fl.} que aquella
previa, decidiendo por conveniencia ratificarse á su intere-
sado los Treientos quarenta y cinco ^{rs.} que importan; sin
que se me opezca reparo alguno acerca de la continuacion
en dha. Fachada bajo puntual observancia de todo lo demas
que incluye la citada licencia. Lo que puedo informar
á V.S.R. en el particular: Madrid 27. de

Agosto de 1798

Juan de Villaverde

Mar. 3. de Set. de 1798.

En Santa Cruz.

Libranse los 345 ^{rs.} imp^{te}. delos 34 ^{rs.} y m^{rs.} reterenos q. Vm. tan
el imp^{te} anterior habex quedado á beneficio del Publico.

En S. de M.

Fachada principal dela casa n.º 6 Manzana 225, sita en la Calle del Lobo

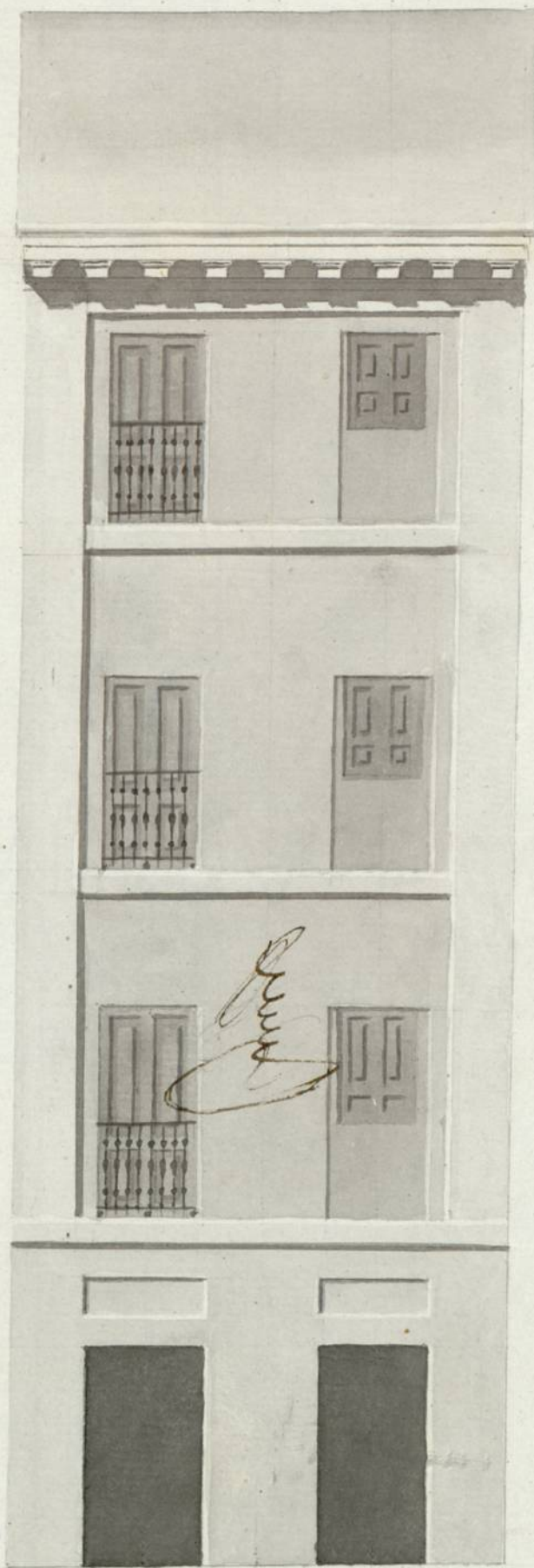

*Informado à Ma-
drid en 19 de
Julio de 1798*

Villanueva

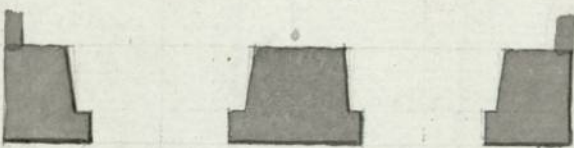

1 2 3 4 5 6 7 8 9 10 10 20 30

Escala de pies Castellanos

Madrid 12 de Julio de 1798

Manuel de la Peña y Padura

Ayuntamiento de Madrid

W W

1-55-94
(3)

SELLO QUARTO, AÑO DE
MIL SETECIENTOS NOVEN-
TA Y OCHO. 2

(N) D. Juan. Rodríguez Gallego, Conde. Al Rey Nuestro Señor
del Colegio, y Real y Altísimo de esta Villa de Madrid,
Veano de ella, y habilitado para la comunión de Policía de la
misma =

Doy fee: Fue estando la tarde de este día en la faja señalada
da con el num. 16 de la mañana doscientos veinte y
cinco en la calle del dobo de la que es Dominical. Don Do-
- mingo Gil; El Señor Marqués de Hermosilla, Caballero Ma-
- gador del Ayuntamiento de esta propia Villa, y Comis.
Con aprobación de S. M. del Excmo. Sr. D. Juan de Villan-
- drán García de Lama, Virrey gral. de Policía el Sr. D.
- n. Rafael Fernández de Sarmiento; El Señor D. Juan de Villan-
- drán Mayor de S. M. y de esta referida Villa y sus
- Fuente; y D. Juan de la Peña y Cadura, también Arquitecto
- to en ella por quien se halla firmado el Dicho Sr. D.
- n. Rafael Fernández de Sarmiento, en esta forma: En consecuencia
nueva obra que se intenta construir en esta. Por ende
y cuya dirección parece ha de correr así cuenta; Atendiendo
la Señoría al citado Villanueva mudarse y alinearse con
fachada de aquella de forma que quede anexada a
Policía y ala plaza, al Resolución de S. M. sobre au-
mento de habitas. En esta forma; En consecuencia, por
ante mí el Infraescrito así se practica, tomando to-
apunte, advertencias, y medidas que se parecieron oportu-
- nas, las quales resultarian del informe y declaración que
tiene que dar a continuación al duende de Madrid
previo a la solicitud de la parte; y de orden del referido
Sr. Comis. previne al interesado Maestro Director no
principiar la obra en el interin que no se obtengan
las correspondientes licencias del Ayuntamiento de esta misma
Villa y coneguidas, mientras dure aquella, no ha de
dejar en la calle faja, carrete, ni excombro que emba-
- racen el tránsito publico, ante bien tod. lo referido
limpia y barrida, lo que prometo cumplir con

ANO DE
NOVEN

tambien el Reponer de la seguridad de la obra, y
caso que se descomponga con el dueño y no haya con la
dileccion dar parte inmediatamente al señor Corregidor
para q. el hi. knowia proteja lo q. estime conveniente.
En cuyo termino se finalizó este acto y operacion
q. a mandato del referido señor Comis. y para que
conste en la Secretaria de Ayuntamiento que corresponde
lo pongo, Testim. q. C. signo y firmo. Madrid diez
y ocho de Julio de mil seiscientos noventa y ocho

Juan Rodríguez
E. Salgado

E