





AYUNTAMIENTO DE MADRID



Mad. 1.º de Julio  
de 1802.

Nuestro Señor

Enm. Ay.

Informe el Sr.  
Pres. Comis. al  
Quaxtel con el  
Arq. Ma<sup>or</sup>

D. D. de la casa de la casa  
Num. 7, man<sup>na</sup> 268. de la casa de S.  
Exomino propia de S. Maria etm.  
de Noas A.V.S.Y. hace presente q. con  
motivos de estar apurada y amenazando

Quina la fachada de las accesorias de  
dicha casa, q. corresponde a la calle de  
los Gitanos se ha formado el asfuer

Plan de ella para su reedificacion, cuyo  
obra ha de executarse bajo la direccion  
del Arquitecto D. Jose de la Ballina  
en esta atencion

Sup. a V.S.Y. rendidam. Se sirvo  
mandar examinar dho Plan, y fachada  
ruinosa, y estando arreglado se leance  
da la correspond. licencia p. ejecutar  
la obra, Señalamiento de Sitio  
para colocar lo material y

hacer el Valenque que fuere ne  
cesario, gracia que espera

El comisario del quaxtel m. p. p. p. p. p.

Aruntamiento de Madrid



M. mo. por

Cumpliendo

con el amplexo

Acuerdos de

Receiva de la purificacion de V. S.  
Madrid 30 de Junio de 1882.

Melchor de Mendez

O. S. V. he visto y reconocido la alineacion  
q. debiera observarse para la Nueva cons-  
trucccion de fachada q. el Intex. de esta  
Sociedad quiere hacer ejecutar en la  
Casa q. expresa, con arreglo a la demost-  
racion del adjunto Diseno q. para el efec-  
to presenta, e igualmente he reconocido, fir-  
mado por el Profesor D. Josef de la Ba-  
lлина como encargado de la obra; y halla-  
do de establecerse sobre una perfec-  
ta linea Recta entre O. y Nueve p. de  
su extension con los dos puntos de las  
medianearias; no firiendose en N. para  
alg. acacia de la Lir. suplicada, bajo de  
los expresados terminos; observancia de  
citado Diseno pres. por Reunion arre-



glados; y las precisas e indispensables preven-  
ciones, de que se vacien y criven los coque-  
-pandientes Cim.<sup>tos</sup> con buena mamporrénia  
fundada en terreno firme, dándoles sufi-  
ciente profundidad y el grueso de quatro  
p.<sup>tes</sup>. h<sup>as</sup>. el empuje de la Jalle, á donde hacien-  
do Krallon de medio p.<sup>te</sup> por cada lado, se  
sentará Zocalo de can.<sup>a</sup> completa y de  
buen grano, de dos Vueltas descubiertas por  
lo menos, en el punto mas elevado de  
aquella, continuado á Nivel, proriguesen-  
do sobre él el Kito de alura con buena  
fabrica de Albaril.<sup>a</sup> y Arco de lo propio  
en todos los huecos, sin humbraly ni entra-  
-mados alg.<sup>os</sup> de Madera, por ningun pre-  
-texto ni motivo; conservando en el Piso ba-  
jo el indicado grueso de tres p.<sup>tes</sup> y haciendo  
por lo interior en cada uno de los otros un  
quarto de p.<sup>te</sup> de Krallo; de suerte, que á  
Recibir el Alero, Krulle con el de dos p.<sup>tes</sup> y  
medio; dexandola coronada con él, hecha de  
madera la brada á Saetino, y compuestas

Ayuntamiento de Madrid

El comisario del arsenal ha presentado la



de modillon. proporcionados, Alzera, torcadura,  
y Corona, puerro Canalon de hoja Clara  
bien afianzado, q. Resa las aguas del Cu-  
bierto, con Centederos de una vara de lar-  
go y. los anosen fuera de la Alzera; Re-  
cibiendo y asegurando con Yero las Boguei-  
llas, Caballer. y Redoblon.

iguotm. q. las Boardillas;  
si se paxieren; situandolas  
segun Arte dentro del guero  
de la Pared, sin Antepecho alg.  
blado; dexando incluida en  
el guero las Resas del Pico d'ago,  
y no excediendose con el buelo  
de los Balcon. en el Pab. de  
un p. de ancho de la altura  
de tres p. y medio a quatro  
sin que los intervalos de  
los Calavarez en ellos y  
de los machos en las oras,  
superen de ser dedos, que.

Quarenta maravedis.

SELO QVARTO. Q. VA  
SENTA MARAVEDIS. ANO  
DE MIL OCHOCIENTOS E

DOS.





dando las hembras sin más. Dist.<sup>a</sup> que tres p.<sup>as</sup> ni menos  
de dos, y todas las Parillas Kibidas una texida en el gune  
so del alased; por ultimo, repondrán en toda la estremion  
de la Azera Lora de piedra Berrog.<sup>a</sup> Solida, y de buen grano,  
de tres p.<sup>as</sup> de ancho por medio de gune, sin burobreza alg.<sup>a</sup>  
de fuera, y se Koscara el excrecion de currem.<sup>te</sup> bazo de un oñ.  
propio de contruccion, debiendo dar aviso al M. S. V. el Tmex.<sup>do</sup>  
luego q.<sup>ue</sup> este serrado el Loralo de Cam.<sup>a</sup> para su Kconoci-  
mientos; segundos aviso, en hallanore la Nueva Contruccion  
a Media altura de la total; y tercero, quando vaya a lo  
Kmarey, para q.<sup>ue</sup> practicandore iz.<sup>da</sup> dilig.<sup>encia</sup> por ellas comee  
habease cumplidos, y obravados quanto O. S. V. tenga por con-  
veniente resolver, y determinar en el particular, con la  
forzosa Kipomabilidad.<sup>de</sup> de reponer, y arreglar a costa de qual-  
quiera gaste y Kmociion.<sup>de</sup> lo que asi no estubiere: Siendo esto  
quanto debo informar al O. S. V. en el asunto. Madrid 3.<sup>o</sup> de  
Julio de 1802.

Juan de Villacorta

Mmo Señor

El comisario del quaxtel ha presenciado la diligencia  
que antecede sobre la q.<sup>ue</sup> el Arquitecto Rayon hace el in-  
forme q.<sup>ue</sup> precede, en cuya virtud V. V. resolveria lo que  
tubiere por combeniente, con la prebenicion de que  
el Kental que hiciesen las Kefas que se pusieren no ere-  
da delde dos dedos ô mas segun se tiene acordado. Ma



Madrid y Julio 10 de 1802.

J. Fr. Co. Garcia  
Secretario Excmo.

Madrid 15 de Julio de 1802.

Excmo. Ayuntamiento.

Concedese licencia p.<sup>a</sup> la execucion desta obra con arreglo en todo a los informes antecedentes.

Fha. La Real

Fha. el mismo dia.



Calle de la Puerta...  
Calle de la Puerta...

1808



Madrid y Julio 10 de 1802.

J. Co. L.  
J. Co. L.

*[Signature]*

Madrid 15 de Mayo de 1802.

Excmo. Sr. D. Juan de Dios

Conceder licencia p<sup>a</sup> la execucion desta obra con arreglo  
y en todo a lo informado anteriormente.

*[Signature]*

*[Faint signature]*

Canciller del Excmo. Sr. D. Juan de Dios  
y Calle de los Guzmanes.....

4

1802



CAPITULOS



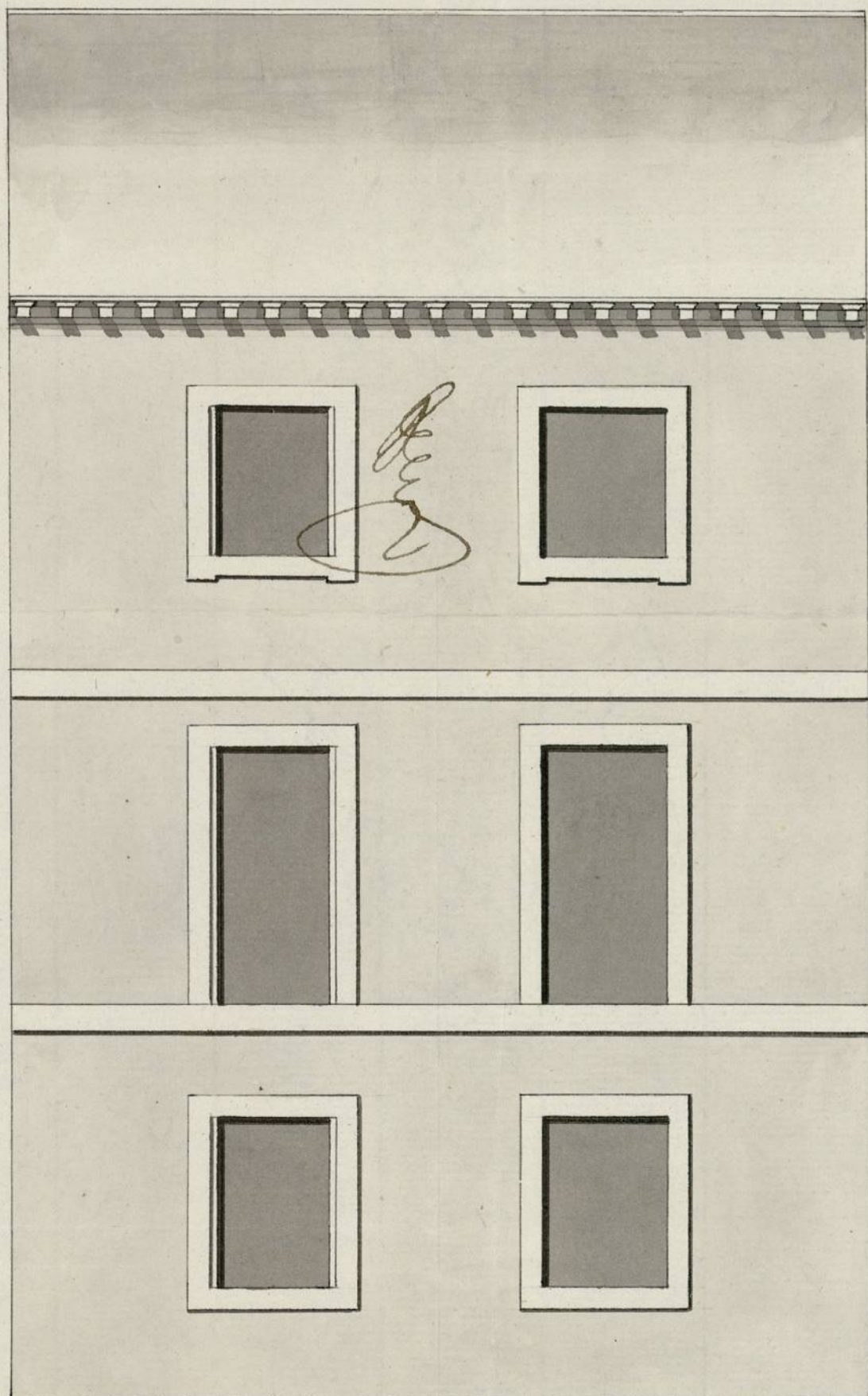

*Informado à Madrid en 3<sup>a</sup> de Julio de 1802*

*Marcucci*

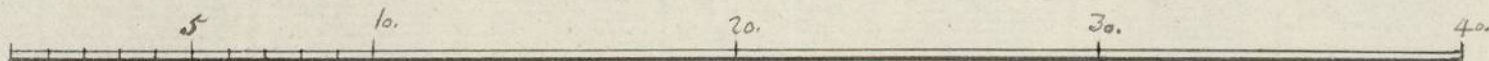

Ayuntamiento de Madrid

*Joseph de la Ballina*



1-56-106

2



Ayuntamiento de Madrid



