



Quarenta maravedis.

SELLO QVARTO, QVARENTA MARAVEDIS, AÑO DE MIL Y OCHOCIENTOS.

Mad. 22. de Sep. de 1800. Yllmo Sr

Excmo Ayuntamiento.

Informen el Sr. Comis.
Al Juazgo, con el
Arquitecto mayor.

Dn. Josef de Montalban Nro de
platero; hace presente A.V.S. Yllma que le
pertenece una casa, sita en esta Corte; en la
calle del Indio, N.º 45, Manzana 472,
la que solicita construir de nueva planta,
con arreglo su fachada al diseño adjunto
que presenta; cuya construccion se ha de
dirigir por el Arquitecto Academico de la
Real de Sr. Fernando; Dn. Joaquin del
Piego Pica, y para que tenga el debido efecto.

Yllmo Sr

Cumpliendo con el
anterior Acuerdo
del C. S. V. he visto, y
Reconocido la alineacion q.ª deberá observarse para la nueva construccion y
fachada que el Trá

S.p.p.ª a V.S. Yllma se sirva conceder la
licencia correspondiente; en que accedida
merced.

Madrid y Sep.º 27.º de 1800.

Josef Montalban

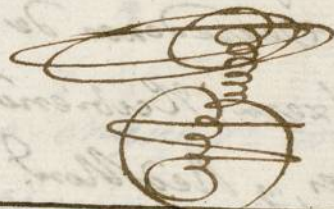

reversado de esta Vm.ª quiere hacer executar en la Casa que expresa, con arreglo ala demostracion del adjunto Diseno que para el efecto acompaña, e igualm.º he Reconocido, firmado por el Profesor
g.º Joaquin del Piego Pica como encargado de la obra; y hablo, que

Ayuntamiento de Madrid

mediante Rulsas bien establecida la que ahora goza en los V^{os}
p. y tres guatos de su extension, sobre la minima habia de
verificarse; no ofendiendome Nroo alguno acerca de la L^{ta}.
que suplica baxo de los expresados Term. Breu^o. del exp^o.
Diseno med^{te} encontrasle arreglado, procurando si alguna may
firme y Solidez en los Muros hacia las Medianerías, y las pre-
cisas e indispensables prevencions sin interpretacion ni elu-
dimientos alg^o. de que se vacien y caxien las correspond^{tes}. Cimien-
tos con buena mamposteria fundados en texeros firmes, dando
les suficiente profundidad y el grueso de quatro p^{as}. h^a el en-
tran de la Calle, adonde haciendos los Kralllos de medio p^{as}. por cada
lado, se remara Localo de canchalia completa, y de buen gran-
do de dos Nadas descubiertas por lo menos en el punto mas eleva-
do de la Calle, y continuado a Nivel; proveyendo sobre el
el Kr^o de aluxa con buena fabrica de Albañileria, y Alcor
de lo propio en todos los huecos, sin humbrales ni entranas
de alg^o. de madera, por ningun pretexto ni motivo; comen-
zando en el Piso baxo el indicado grueso de tres p^{as}. y haciendos
por lo interior en cada uno de los arcos un quarto desp^o. de
Kralllo, de suerte, que en el ultimo, y a Recibir el Alcor, se
sulte con el de dos p^{as}. y medio, dexandola coronada con el
breche de madera labrada a Saetino, y compuesto de modillon.
proporcionados, Solera, tocadura, y Corona, puesto Carralon
de hoja de lata bien afianzado q^l. de cosa las Aguas del Cubierto,
y Vextederos de una vara de largo q^l. las arasen fuera de la
Azera; Recibiendo y asegurando con Hierro las Bogueillas, Caballe-
tes, y Redblon^{te} de aquel, igualm^{te}. q^l. las Boardillas, situandos
estos segun Ante dentro del grueso de la pared sin Arrepe-
cho alguno bolado; dexando incluida en el grueso de baxo la N^{ra} lum-
brera, sin excederse con el buelo de la del Piso baxo de dos atres dedos,
y el de los Balcon^{es}. media V^a. en el Pral. y p^{as}. y quarto en el

Segundo, dandole la altura de tres p.^{as} y medio a quince, sin que
los intervalos de los Balaustreros en ellos, y de los machos entre
ellos, superen de seis dedos, quedando en ellos las hembras sin
más vist.^a q.^{ue} tres p.^{as} ni menos de dos, y todas las Patillas Reibidas
una texia en el grueso de la Pared, no pudiendo batiente ni
Peldano bolado en el hueco, cuyas cosas abrixan hacia el inte-
rior de la Portion, como tampoco sea algun embarazo a el
transito publico; por ultimo, se pondran en toda la exten-
sion de la Arxa Long de piedra Benzoqueña Solida, y de bu-
-en grano, de tres p.^{as} de ancho por medio de grueso, sin lumbrera
alg.^a de nueva, y se Revocara el exterior de cemento, arreglado
a un oñ. propio de Construcion, debiendo dar aviso al B. S. V. el
Interesado luego que este sentado el Toral de cant.^a para que
se siava mandarlo Reconsen; segundo aviso, en tratandose la
nueva Construcion a media altura de la toral; y tercero, q.^{ue}
vaya a los Reuntes, afin de que practicandose ig.^{ue} dilig.^{encia} por
ellos como haberse cumplido, y observado quanto B. S. V. venga
por com.^{ision} resolver, y determinar en el particular, con la
forzosa Responsabilid.^{ad} de Reponer, y arreglar a costa de qual
quiera gasto y Reunion. lo q.^{ue} asi no estubiere: Siendo esto
quanto puedo informar al B. S. V. en el asunto. Madrid 1.^o de
Oct.^{ubre} de 1800.

Juan de Mazarin

Almoxarife

Al Comisario del Puerto, no le ofrezco reparo en que se con-
-da la licencia q.^{ue} se supp.^{lica} con tal que restrexe quanto
propone el Arg.^{umento} mayor en un anterior Informe
sñe. loq.^{ue} U. T. V. disponia lo que fuere su mayor
agrado. Madrid 8.^o de Nov.^{iembre} de 1800

Manuel de S. Carlos

#

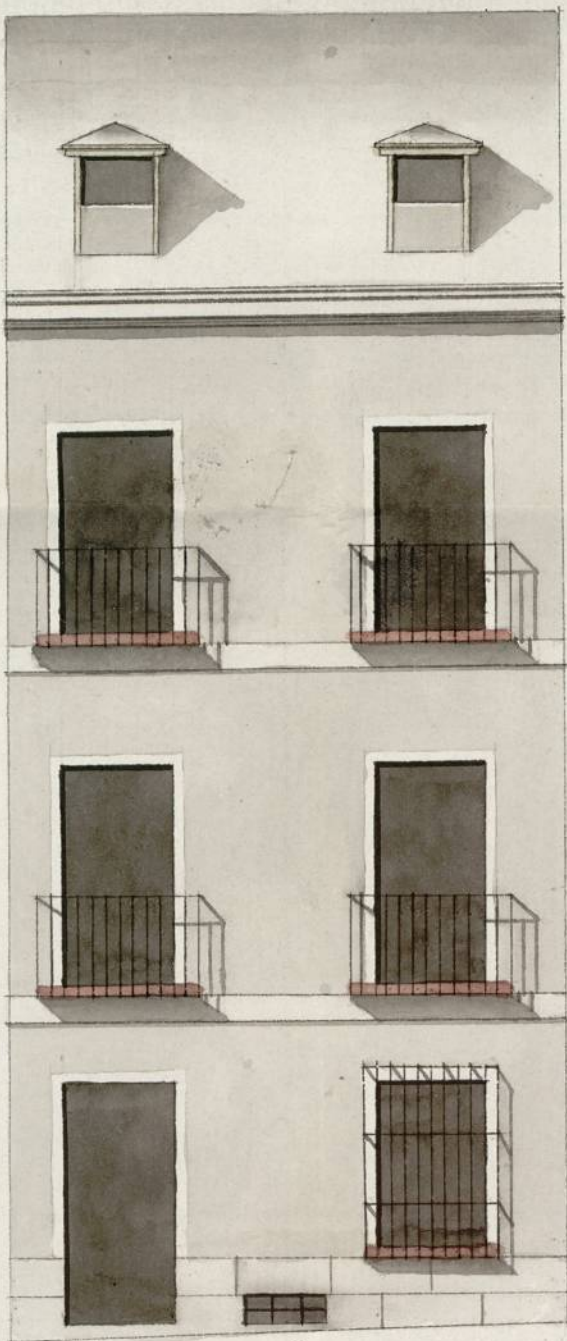

Informado à Madrid en 1.^o de Octubre

[Signature]

Joaquín del Riego Pica
[Signature]

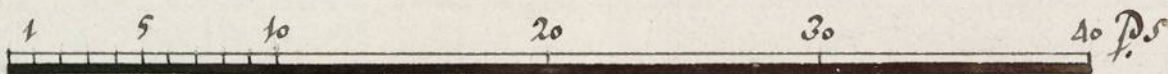

1-56-38

(2)



Para despachos de oficio quatro mis.

1-56-38

(3)

SELLO QVARTO, AÑO DE
MIL Y OCHOCIENTOS.

Don. Rodriguez Salgado, Emc. del Rey Nro Señor
Vecino, y el Colegio de Matilla de Alad. de la y. M. y Alameda
- de ella y habilitado q. la posesion de Policia de la misma.
Doy fee: he estado la mañana de este dia en la sala reala.
- da con el mem. quarenta y cinco de la mañana quatroci-
- entos setenta y dos en la calle del Puerto perteneciente segun
parece a D. Josef de Alcantara. El Sr. D. Juan de Santa Ma-
- ra Paralelo Regid. del Ayuntamiento de esta propia villa
y Comis. con apoder. de S. M. al Puente titulado sin fide-
- jomo, D. Juan Josef de Alcantara, Teniente Intador gral
de Policia, El Sr. D. Juan de Villanueva, Ing. mayor de
S. M. y de esta expresada villa y su Puente, y D. Joaquin
del Puente Pica tambien Arquitecto en ella, por qui-
- en se halla firmado el Dueno de la nueva obra que
se intenta construir en esta posesion, y cuya direccion
parece ha de correr su cuenta; mando S. M. al expre-
- sado Villanueva, medire y abrase la fachada de
aquella de forma q. quede arreglada a Policia y
ala ultima M. de la y. M. sobre aumento de
- habitas en esta parte; en conseq. q. ante mi el Sr. D.
don se practico tomando los apuntes, advertencias
y medidas q. le parecieron oportunas, las quales
- resultarian del informe y declar. q. tiene q. dar
a continuag. del acuerdo de Alad. p.orto a Policia
- tud de la parte; y a orden de S. M. p.ortine al
citado Alad. Director no principie la obra en el
interin q. no se obtengan las correspond. liz. del
Ayuntamiento de esta propia y. y conseq. mientra
- dure aquella, no ha de estar en la calle Fierro, Casa
de

ni excombios q^e embaracen el traxito publico, ante
bien todos los farados limpia y barrida, lo q^e p^{ro}no.
metto cumplir, como tambien el responder a la
seguridad ~~de~~ la obra y caso q^e sea en la direccion
dar parte inmediatamente al citado Ayuntamiento.
para q^e S. I. provea lo q^e estime oportuno.
En cuyos terminos se finalizas este auto y
operay. q^e a mandatos del expresado Com^o
y para q^e conste en la Secretaria de Ayuntamiento.
y corresponde lo pongo p^{er} Fextim^o q^e p^{ro}no
y firmo. Añad. treinta e seis de Abril y
ochocientos

Jos^e Co
Man. Rodriguez
E. Allego

C