

mediante el excido de nivel, y alguna may en el Angulo; pro-
siguiendo sobre ellos el Rio de aluxa con buena fabrica de
Albanileria y Arco de lo propio en todos los huecos, sin lumbrera
ni entramados algunos de madera, por ningun pretexto ni mo-
tivo; conservando en el Rio bajo el indicado grueso de tres p.
y haciendo por lo interior encada uno de los arcos un quar-
to de p. de Krallo, de suerte q. en el ultimo, y a Kibin
los Aleros, cubren con el de dos p. y medio; dexandolos con-
nadas con ellos techos de madera labrada a sacino, y compri-
ento de modillon. proporcionados, Aleros, tocadura, y coronas,
puertos Canabones de hoja de lata bien afianzados, q. reco-
jan las Aguas del cubierto, y se extendan de una vara de
largos q. las arrojen fuera de las Azeyas; Kibiendo y ase-
gurando con Hierro las Boguillas, Caballer. y Redobles de
aquel, igualm. q. las Boardillas; situando en las segun-
das dentro del grueso de la pared sin antepecho alguno bola-
os; no excediendose con el buelo de las Alfes en el Rio bajo
de dos a tres dedos, y el de los Balcon. media vara en el Pri.
y p. y quares en el Segundo, dandole la aluxa de tres p. y
medio a quares, sin que los intervalos de los Balaustray en-
tero, y de los maderos en las otras superen de seis dedos, quedand-
o las hembras sin mor. de diam. que tres p. ni menos de
dos, y todas las Pavillay Kibidas una Tercio en el grueso
de la pared; no poniendo Cariente ni Peldano bolado en las Puer-
tas, cuyas hojas abrian hacia el interior de la Puerta, como
tampoco otro algun embarazo a el transito publico; por ul-
timo, se pondran en toda la extension de las Azeyas Liras de Pie-
dra Berroqueña Solida, y de buen grano, de tres p. de ancho por
medio de grueso sin lumbrera alg. de nueva; y se Kvocaran
los exteriores decentem. arreglados a un oñ. propio de

comstruccion; Rebiendo dár aviso á C. S. V. el Intex.º tucague
estén sentados los Zoratos de Cameraria para que se fixa
mandarlos Reconocer; Segundo aviso, en hallandose la Nueva
Comstruccion á media altura de la total; y tercero, quando va-
ya á los Mates, á fin de que practicandose igualmente dilig.ª por
ellos como haberse cumplido, y observado quanto C. S. V. venga
por conv.ª resolver, y determinar en el particular, con la for-
zosa Responsabilidad de Mponer, y arreglar á costa de qualq.ª
gasto y Mmoció.ª lo que así no estubiere; Siendo esto quanto
puedo informar á C. S. V. en el asunto. Mad.º 6. de Diz.º
de 1800.

1-56-41

Juan de Villanueva

El Pres.^{or} Comisario del Cuartel no encuentra reparo en
que V. S. conceda á este Intexerado la Licencia que por
este Memorial solicita, siendo con las prevenciones
que el Arquitecto m.^{or} propone en su Informe que
antecede, y las demás q. V. S. estime convenientes.
Madrid 8 de Diz.º de 1800.

Maniano de Blancas

Mad.º 15. de Diz.º de 1800.

En su Ayo

Concedere licencia p.ª la ejecu.ª de esta obra con ar-
reglo á los anteced. informes, y á lo demás q. el cadid tie-
ne prevenido y mandado en estos particulares

A. en A. Talma

Ayuntamiento de Madrid

1800-
Calle de San Juan
de los Rios

Calles de Santa Fe
de los Andes

1800-



Data despachos de oficio quatro mrs.

SELLO QVARTO, AÑO DE
MIL Y OCHOCIENTOS.

7

1-56-41

(2)

Don Fray de S.^a Martin y Siliceo Escribano del Rey nuestro
Señor, del Colegio, pral de la Comision de la Policia, S.^{ra} R.^a y municipa-
les de esta Villa de Madrid, Oficial de la Secretaria de su M.^a Ayun-
tamiento, Vez. y del erado exoble de ella:

Don fe, Que estando la tarde de este dia en unas casas
sitias en la calle de Embajadores q.^a da a bueltra ala de
S.^a Ysidro, señaladas con el num.^o primero de la man-
serenta y cinco pertenecientes ad.^a Rafael de Robina.
El señor D.ⁿ Mariano de Blancas Caballero Regidor del
Ayuntamiento de esta misma Villa y comisario con
aprobacion de S.^a M.^a del March de la merced
El S.^a D.ⁿ Juan de Villanueva, Arquitecto maior de ella,
D.ⁿ Juan Garcia de Lama Visitador general de Policia,
y D.ⁿ Josef Jeller tambien Arquitecto en esta propia
Villa, porq.^a aparece firmado el Dicho de la nueva
obra q.^a se intenta construir en dha. Perten.^a y cuya
Direccion haze correr de su cuenta: Previno dho. señor
comisario al referido señor Villanueva, mudiere y ali-
neare la fachada q.^a debia dar a aquella, en forma
q.^a quedare arreglada a Policia y ala ultima R.^a resoluc.^a
de S.^a M.^a sobre augmento de habitaciones en esta corte.
En su consequen.^a por ante mi el infrascripto an.^o (2)
practico, tomando los apuntes, adbertencias, y medidas
q.^a le parecieron oportunas, las quales resultarian del
informe y declaracion q.^a tiene que dar, a continuacion
del acuerdo del acuerdo de Madrid, pueuo a solicitud
de la parte; Y de orden de S.^a S.^a previne al citado

Maestro Director, no principiarse la obra en
el invierno q^e no obste en las competencias licen-
cias del Ayuntamiento de esta misma Villa; y con-
seguida, mientras dure aquella, no hade cesar
tierra, canchales, ni escombros en la calle, que
embarrase el tránsito público, antes bien todos
los sábados limpia y barrida; lo que prometió
cumplir, como tambien el responder de la
seguridad de la obra; y para q^e cese en su
dirección, dar parte incontinenti al citado
Ayuntamiento, para q^e S. V. provea lo que
juzgue oportuno: Y en este termino se
finalizó esta operacion; q^e para que conste
en la Secretaria de Ayuntamiento q^e corre-
ponda, firmo y firmo el presente. Madrid
tres de Dize de mil y ochocientos

M. C. N.
Dn. de S. Martin
y Silíceo



CAPITAL ALFAR



Ayuntamiento Madrid

Alzado de la Fachada pral. de la Casa Calle de Embaxadores. N.º 1. M.º 75. y Buelbe ala de San Lixpo. Vaxios de San Cayetano.

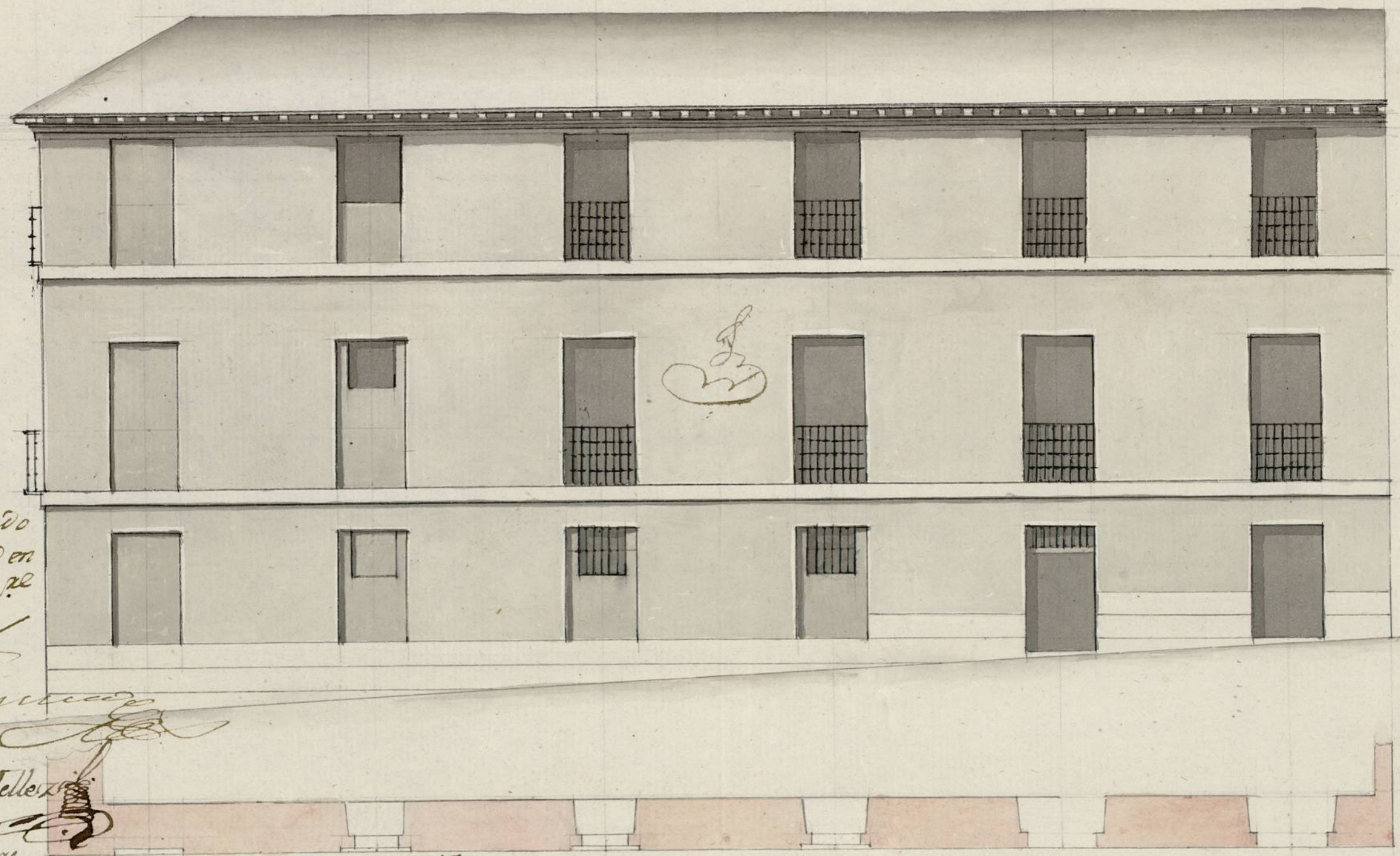

Informado
a Madrid en
6. de Diciembre
de 1800

[Signature]
Joseph Teller

M.º 28 a N.º 18000
Escala

Planta de esta Fachada

de Pies

Castellanos

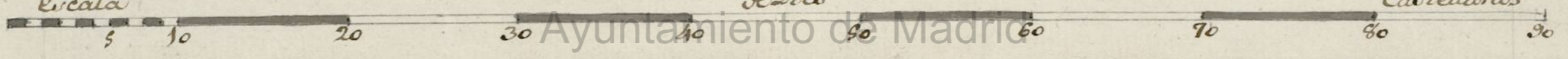

Ayuntamiento de Madrid

1-56-41

(4)

1-56-41

(4)



Quarenta maravedis.

SELLO QVARTO, QVARENTA MARAVEDIS. AÑO DE MIL Y OCHOCIENTOS.

Madrid 24 de Mayo 1800.

Enmuy qum.

Informe el Sr. Pres. Comisario del Cuartel y el Arquitecto mayor.

Ytmo. por

Cumpliendo con el ammenor Acuerdo de V. S. P. he visto, y reconocido de Nuevo la disposicion y Errado de las dos fachadas de la casa sobre q. Reae esta solicitud encaminada ala Nueva Contruccion de la q. mira ala calle de San Fernando, y el Muro del Angulo o Esquina por la de Embaxador, con arreglo ala demor-

Tras de Senor Rafael de Robina Vecino de esta Corte Con el debido Respeto: a quien pertenece por mas casas situas en la calle de Embaxador, y bu- elben ala del. Pedro Senalado con el N.º 20 de la manz. 75 Vecinos del. Cayetano, sealla la fachada dela casa por la calle de. Pedro apun- talada y Ruinosa la q. expusiere su demolicion, y bolberla hazer de nuevo como corresponde Arreglado al Alzado q. pres. con altura de qu- avto segundo y la reparacion dela fachada pial dela calle de Embaxador, para estar algo deteriorada, y hacer los n.º peltos q. se ofusieren. Lo amo tambien los techos correspondientes; Lo q. esta ala Direccion del Profesor D. Joseph Fe- vez Nogueira Aprobado por la R. Academia de V. S. P. de esta Corte, en cuya atencion: A. V. S. P. Senala por la corresp. Licencia p.º secretarlo expier. y poner la materia- les, y excombrs q. produce esta obra. harte conclusion en la calle, como deha costum- tra entales casos: Miro q. espera recibir de V. S. Madrid 24 de Mayo 1800.

Rafael de Robina

tracion del adjunto Dizeño q. para el efecto acompaña su Inter. firmado por el Profesor D. Josef Teller como encargado dela obra;

y tallo, sea indispensable se extienda esta Nueva contruccion á
todo el Kto de la otra fachada hacia la citada Calle de Embasa-
doras segun y como ya fué prevenido á la practica de igual dilig.^a so-
bre la propia Posicion en 30. de Mayo de 1783. quedando en aquel en-
tonces suspenso por la falta de disposicion que manifestó tener
el Dueño que era de ella, no habiendo podido ocurrirse á el actual
Poseedor á el tiempo de su adquisicion el deplorable estado en que
se encuentra, pues ademas de patentizarse á la menor inspeccion
ocular, lo hacen bien manifesto los antiguos Aleros allí colocados,
quando por otro lado ni podrian hacer buen efecto el alado de
Nueva con biesa y ruina fabrica en una propia fachada,
ni es posible su execucion Respecto las precisas variaciones que
tienen q.^a sufrir; baxo de estos constantes hechos, y con arreglo á
el Plan gen.^l q.^a ya tiene C.V. adoptado para la Rectificacion y
alineacion. de todo aquel distrito, encuentro deberse situar
y establecer tres fachadas sobre dos perfectas Lineas Rectas la
de la Calle de Embaxador. con el punto de la Esquina ó Ángulo
inferior de la misma Manzana, y el que se establezca de nuevo
en la superior á el ancho de treinta p.^a en aquella Boca-calle, y la
de la Calle de S.^{to} Ysidro, introduciéndose nueve p.^a guardando la que
ya viene establecida por la parte de abaxo, con Respecto á el citado
Plan general, Resultando de esta forma. á favor del Público
ochocientos quarenta y cinco p.^a superficiales q.^a habrán de satis-
facerse á raxon de dos r.^{ds} cada uno, justo valor q.^a les correspon-
de en aquel parage; no haciendo seme Rapaz alguno acerca de
la Lic.^a solicitada baxo de los expresados terminos, observancia
del citado Dicho por la Calle de S.^{to} Ysidro; uniformidad, y conseq.
con el porta de Embaxador; y las precisas é indispensables preven-
ciones, sin interpretacion ni estudio alguno de que se vacien
y caven los correspond.^{tes} cimientos con buena Manportexia
fundados en terreno firme, dándoles suficiente profundid.
y el grueso de quatro p.^a hñ. el enrras de las Calles, á donde
haciendo los Krallor de medio p.^a por cada lado, se sentarán
Locales de Canchera completa, y de buen grano, de dos Pladas
descubiertas por lo menos en todo el punto, y abancos



AYUNTAMIENTO DE MADRID



Ayuntamiento de Madrid

