

1.^a - 56 - 61

Quarenta maravedis.

SELLO QVARTO, QVAREN-
TA MARAVEDIS, AÑO DE MIL
OCHOCIENTOS Y VNO.

Amo
W. Señor

Manuel Esteban de San Vicente Reano de esta Corte
à N. S. T. con el mayor respeto dice le corresponde una casa
en la Calle del Meson de Paredes N.º 3. de la Manzana
66. la qual tiene determinado demoler y construirla de
nuevo, bajo la direccion del Arquitecto D. N.º e Joaquin
troconiz, segun demuestra el Plan q.º acompaña. Por
tanto y recurriendo à N. S. T. la correspondiente licencia.
A. V. S. T. implica se digna concederme la licencia necesaria
para poder construir de nueva Planta y segun el
Plan ó dieno adjunto la mencionada Casa; enfre-
civra mad. Madrid y Abril 8 de 1801.

Manuel Esteban de
San Vicente

Mad.º 9 de Abril de 1801.

En su Ayuntamiento.

Informe el 1.º Rex.º Comisario del Cuartel,
y el Arquitecto mayor.

Ayuntamiento de Madrid

En consecuencia del anterior Acuerdo A. V. S. T. he visto y Reco-

conocido la alineacion q^d deberia observarse para la Nueva Comu-
-cion de fachada q^d al Inter^{do} de esta solicitud intenta hacer execu-
-tar en la Orden q^d expresa, con arreglo ala demostracion del adjun-
-to Dieño q^d para el efecto presenta, e igualm^{te} he^{do} conocido e
firmado por el Arg^{to} D^o Josef Torquim^{do} Troncoso como encarga-
-do dela obra; y halla q^d med^{te} resultan bien establecida la ac-
-tual en los treinta y siete p^{os} y medio de longitud en continua-
-cion dela q^d goza la faja superior, y paralela con la puerta, ha-
-bia de servarse sobre la misma; no previendo me^{do} para algu-
-no anexa dela Lir^a suplicada, bajo de los expresados term^{os} obra-
-varia del citado Dieño p^{er} enbid. de estar arreglado, y las
previsas e indispensables prevencions. sin la menor interpre-
-tacion ni eludim^{to}. De que se vacien y crien los correspond^{tes}
Cim^{tos} con buena Mampost^a fundados en terreno firme, dan-
-doles suficiente profundidad, y el grueso de quatro p^{os} h^a el
ent^{ro} dela calle, adonde haviendo lo Krallo de medio p^o por
cada lado, se sentaraⁿ Local^{es} de cant^a completa, y de buen grano,
de dos Vn^{das} descubiertas, por lo menos, en el punto mas elevado de
aquella, y continuado a nivel, proveyendo sobre el el Krto de
altura con buena fabrica de Albarrileria, y Arco de lo propio
en todos los huecos, sin humbralez ni enterrados algunos de ma-
-dera, por ningun pretexto ni motivo, comenzando en el fin ba-
-jo el indicado grueso de tres p^{os} y haviendo por lo interior en cada
uno de los arcos un quarto de p^o de Krallo, de suerte, q^d a Recibir
el Alero, Kruste con el de dos p^{os} y medio, dexando la coronada
con el hecho de madera labrada a Saetino, y comp^{to} de modillon.
proporcionado, Alero, tocadura, y Corona, puertos Canales de hoja
delata bien afianzados, q^d recosa las Aguas del Cubierto, y serve
-reron de una Vana delargo q^d las arrojen fuera dela Azaca,
Recibiendo y asegurando con Vero las Bogueillas, Caballet^{es}. y Reco-
-nociendo de aquel, igualm^{te} q^d las Bogueillas, situando estas, segun
Arte, dentro del grueso dela Vana sin Antepecho alg^o. b^olado; ni ex-
-cediendose con el buelo delas Resas en el Vero b^o de dos arcos de los

y el dicho Balcon? media vara en el P^{al}. y p^l. y quatro en el se-
gundo, dandoles la altura de tres p^l. y medio a quatro, sin que
los intervalos de los Balcones en ellos, y de los muros en las axas,
superen de seri dedor, quedando las hembras sin la m^{on}. dist^a que
tres p^l. ni menor de dos, y todas las Patill^{as} y Cubidas una texida en el
grueso de la pared, no poniendo Viente, ni Peldaño. blanco en la Puerta,
cuyas hojas abirian hacia el interior de la breña, como tampoco oia
algun embarazo a el transito publico; por ultimo, se pondran en toda
la extension de la Azera dony a piedra Berrog^a Solida, y de buen gra-
do, de tres p^l. de ancho por medio de grueso, sin lumbrera alguna
de nueva; y se Rovecaxa el exterior de cimen^{te}. arreglado a un
an. propio de Contruccion; debiendo dar aviso al S. D. el Intex^{to}.
luego q^{ue} en^{te} se mande el Torato de Sant^a. para su Reconocim^{to}, segundo
aviso, en hallandose la Nueva Contruccion a media altura de la co-
tal; y tercero, quando vaya a los Rnates, para q^{ue} practicanose
igual^{te} dilig^{encia}. por ellas como haberse cumplido, y obrenados quan-
to S. D. tenga por cono^{te}. reñover, y de examinar en el particular
con la forxosa Rsp^{on}sabilidad? de Rponer, y arreglar a costa de
qualq^{ue} gastos y Rmoci^{on}. lo que asi no entubiere: Siendo esto q^{ue}
debo informar al S. D. en el asunto. Mad^d. 13. De Abat. 1804.

Quacide Illu^{re}
M^o

M^o S. O^l

El Comisario del Cuartel de la Trinidad
se conforma con el Informe del Arquitec-
to mayor, y en consecuencia no se le ofie-
ce reparo, que O. S. M^o se dexa conceder
al Interesado la Licencia que solicita, bajo
Ayuntamiento de Madrid



Quarenta maravedis.

SELLO QVARTO, QVAREN-
TAMARAVEDIS, AÑO DE MIL
OCCHOCIENTOS Y VNO.

Las presentaciones que incluye aquel
o revolverá como siempre lo mas acor-
rado. Madrid 13. de Abril de 1801.

Nicolás de los Ríos

Madrid 23. de Abril 1801.

En su Ayuntamiento.

Concedere licencia para la execuz. de esta obra,
con arreglo á los Infuamy antecedentes, y á lo demás
que Madrid tiene prevenido y mandado anteaion-
-mente sobre estos particulars.

[Signature]

Sha. en 24. al mismo.

Calle del Mayor de Paredes.

Diseño que demuestra la planta y alzado de la fachada de la Casa q.^{ta}
se ha de construir de nueva planta en la C.^a del Meson de Paredes.
N.^o 3.^o Manz.^a 66. propia de D.ⁿ Manuel Estevan de S.ⁿ Vicente.

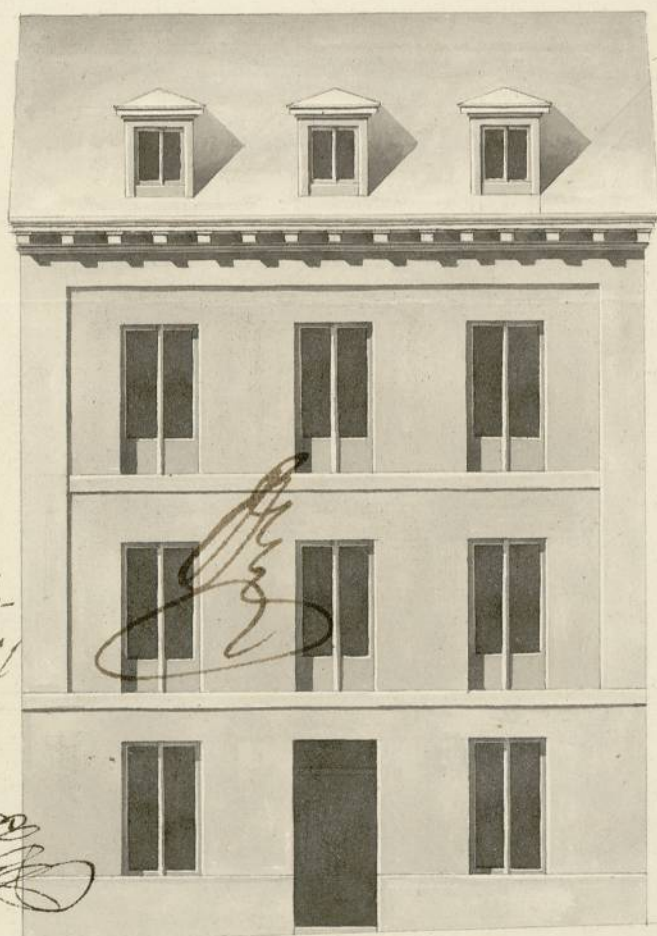

Informado a Ma-
drid en 13 de Abril
de 1801

Villaverde
MA

Madrid a 28 de Marzo
de 1801.

Josef Tonguin de
Pasconiz

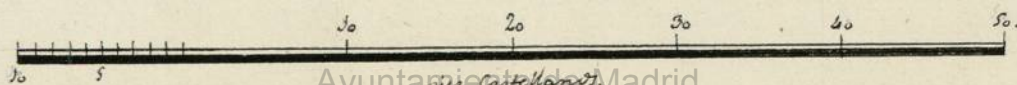

Ayuntamiento de Madrid

1-56-61

(2)

Mad. 29 de Mayo
de 1801.

Itm no. 1.

Enmity. D.
Informe el Reg.
Mayor.

D. Manuel Esteban de S. Juan de Dios
ta Corae Dice: Que con licencia del
V. S. se está levantando en nueva

planta una Casa Calle del Estero de
San Pedro n.º 3 de la Citadana 66;

(Imed. que en la expresada licencia se
previene que citando dentro de

los locales de Cantería, se de aviso lo
executo en la ya enviada la D. H. de
Cantería. Por tanto

En consecuencia
de anterior au-

toro de [A. J. S. J. sup. se sirva tener presente
V. S. R. he visto, D. H. de aviso y acordar la provid. que
y reconocido sea con agrado Madrid y Mayo
28 de 1801

lo ya construido
en la nueva fa-
chada de la

Manuel Esteban de
S. Juan de Dios

X Casa que expresa esta Anotacion; y median-
te hallarlo ejecutado con arreglo a la li-
cencia que para el efecto V.S.ª. tiene con-
cedida no se me ofrece reparo alguno acerca
de la continuacion en ella, observandose lo
demas que previere Dha. licencia. En qu-
anto por ahora devo informar a V.S.ª. en
el particular: Mad. 2. de Junio de 1805

Francisco Mancego

RECEIVED
MAY 10 1881
CITY OF MADRID



Quo circa innotuit.

SELLO G. VARTO, G. VAREN-
TAMARA VEDIS, ANO DENOMI-
CACIONELOS Y VINO.

1-56-61

(3)

