

1^a 57-116.

Policia y ornato pp.
Co

1813.

Sobre licencia p.^a construir la fachada
da de la Casa n.^o 24 y 25, manz.^a 333.
Calle de S.ⁿ Lorenzo y S.ⁿ Mateo,
propia de las Religiosas de S.ⁿ Fernando.

ria
Secret. de S.ⁿ D.ⁿ Angel Gonz.^l Barreyro.

(vacante desde Zurbano)

Ayuntamiento de Madrid

Diseño del nuevo aspecto que puede darse á la Fachada comun de las dos casas situadas en esta muy heroica villa en la calle de san Lorenzo á la de san Mateo y señaladas con los núm. 24 y 25 de la manz. 333, cuyas casas son propias de las religiosas mercenarias de san Fernando.

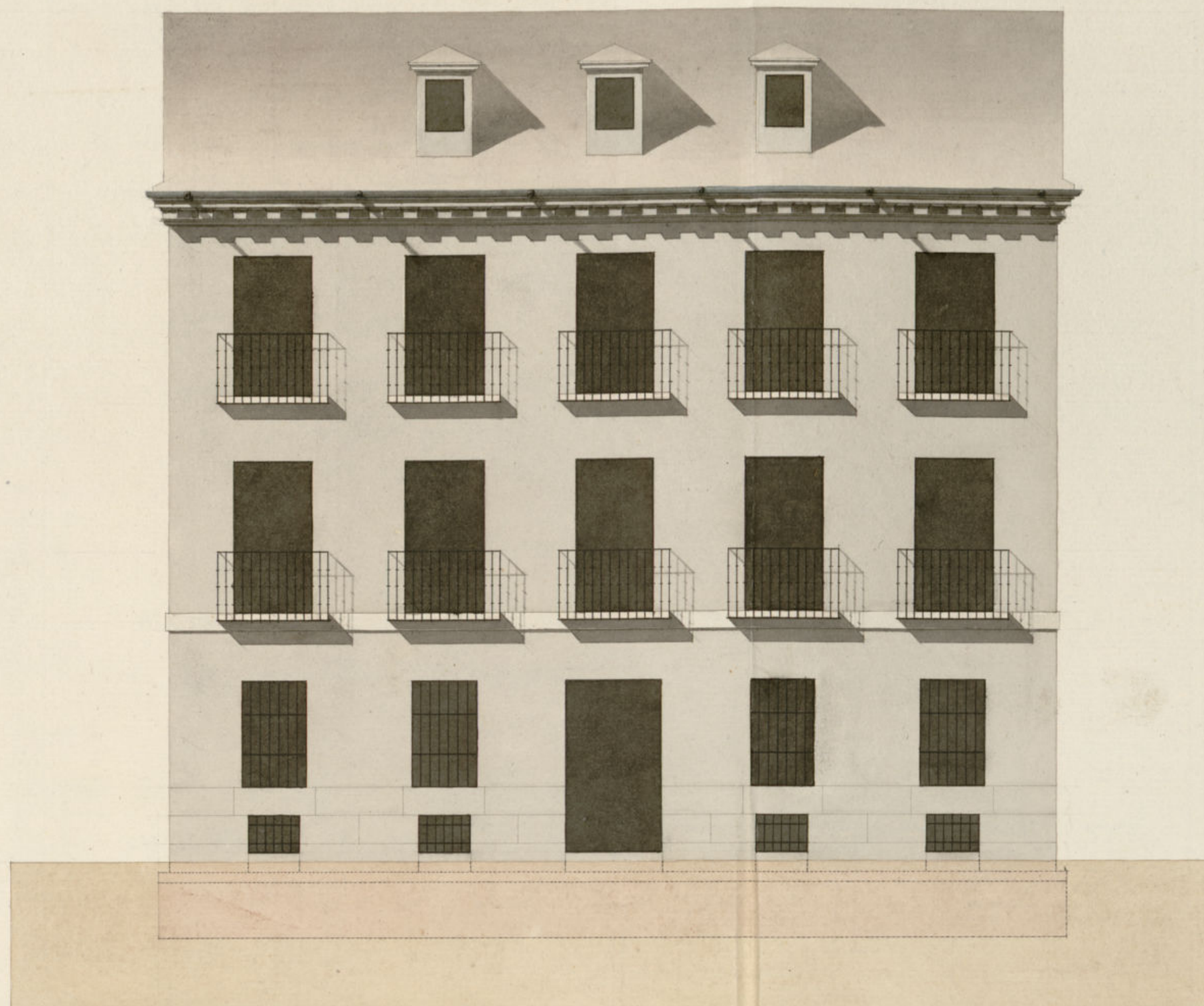

49.

Planta en el piso segundo.

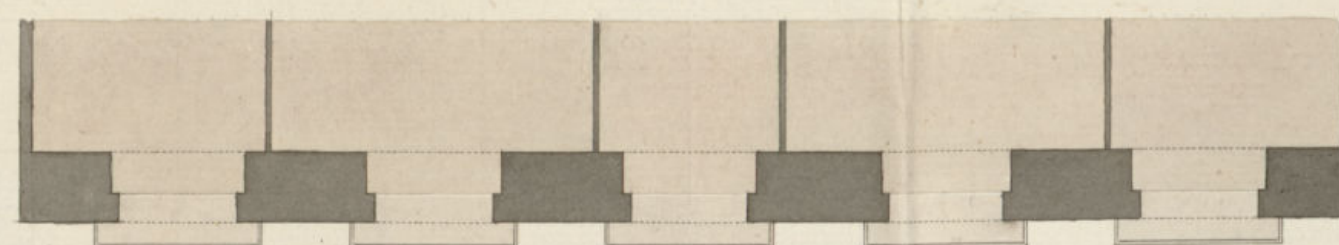

Planta en el piso principal.

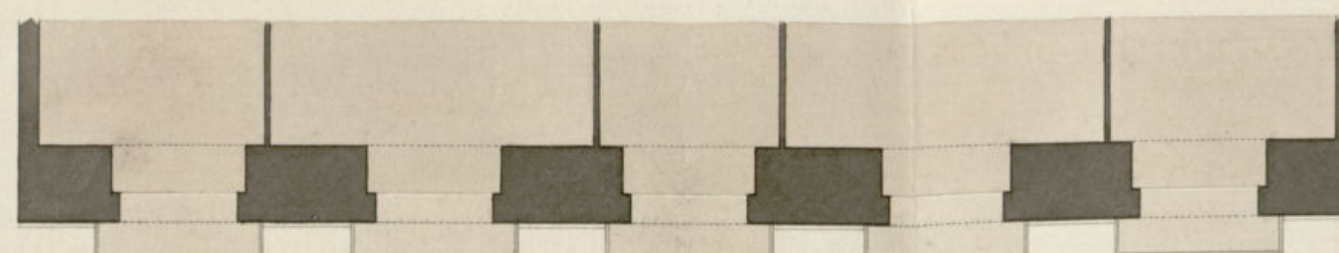

Madrid 15 de marzo de 1819.

Fran.º Perez Labadan.

Insinuado en 28 de Mayo de 1817.

Planta de la Fachada en el piso bajo.

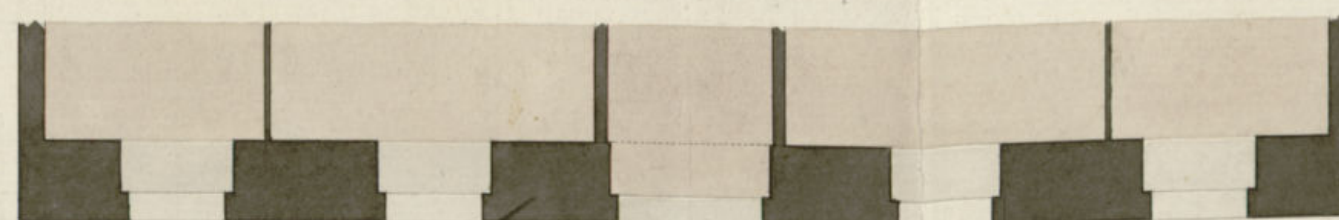



Excelentísimo Señor.

Mad. Beritán
20 de 1819.

En su Ayuntamiento.

Pase al Sr. Regidor
Comisario del Quarter
del p.º q.º oyendo
al Arquitecto ma-
yor informelo q.
se le ofrezca y
pase.

Fray Antonio González, procurador de la comunidad de religiosas me-
cenarias de san Fernando de esta Corte, presenta á V. E. el diseño ó plano que
ha formado el arquitecto don Fran.º Pérez Rabadán para la nueva fachada de
dos casas situadas en la calle de san Lorenzo á la de san Mateo, números 24 y 25
de la manzana 333, cuyas casas son propias de dichas religiosas y van á reunirse
en una sola. Las obras que se intentan hacer son: demoler las fachadas actuales de
las referidas casas (que la del n.º 24 tiene cuatro pta. y bajo, y la del n.º 25 solo cuatro
bajo) y construir las de nuevo con buenos cimientos y materiales, segun el adjunto di-
seno, haciendo las demas obras necesarias para que la casa que resulta de las dos, sea
ga piso bajo, principal y segundo; y para este efecto:

A V. E. suplica se sirva concederle la competente licencia para ejecutar dichas obras,
las cuales serán dirigidas por el mencionado arquitecto, ó en su defecto por otro pro-
fesor aprobado por la R.ª Academia de S. Fernando. Madrid 1.ª de marzo de 1819.

F. Antonio González

Informe el Señor
Arquitecto mayor.

P.º
3

Comisario

Enterado del Decreto de N.º y del que precede del Excmo. Ayuntamiento
he visto y reconocido la estimacion que debe observarse en la cons-
trucción de la fachada de la casa que Fray Ant.º González
Procurador de las Religiosas de San Fernando de esta Cor-

Ayuntamiento de Madrid

Exc.º Ayuntamiento de esta muy heroica villa de Madrid. te, intenta construir en la

Calle de San Lorenzo a la de San Mateo num.^o 24 y 25 de la man.^a
333, con arreglo al Plan que presenta firmado por el Arquitecto D.
Juan.^o Perez Pradarran, que ha de dirigir la obra. Y en sus consecuencia
digo: que dha. fachada debe establecerse en Linia Recta los 42, pies que
tiene de extension atando con las Canas medianeras. En cuyo supuesto no
seme ofrece reparo alguno acerca de la conveniencia de la Licencia que solicita
bajo la observancia del Dicho presentado, mediante estas excepciones: pero con
las precisas circunstancias de que los cimientos se han de construir de Piedra
pedernal y mezcla de cal y arena, sobre terrazo firme y dandolos suficiente
profundidad y quatro pies de grueso hasta el Empeño del Plan Terreno,
en donde retallandose medio pie de cada lado de ventana el Local de
Carteria de tres pies de altura lomenos, y el Alcor correspondiente, resul-
tando dos plazas descubiertas en el punto mas elevado de la calle, continuando
dolas a nivel hasta el mas bajo, sin que falten estas en ningun punto
del descenso. Sobre el referido Local y con el mismo grueso de tres
pies, seguira de Fabrica de ladrillo con mezcla de cal y arena, el cuerpo
bajo hasta la imposta del piso prat., siendo los Arcof de Puer-
tas y Ventanas del mismo material, sin entramado alguno ni ventan-
ales de madera, retallandose un guauto de pie por lo interior de cada piso
de las Superficies, de forma que resulte el piso segundo de dos pies y medio
para el aliento del Alcor, que sera de madera descubierta compuesto de
Soleron, Canchillos con bocardura y corona superior moldada, Canchones
de Plomo u de Seta, con bocardura que arropen las aguas fuera de
las Lomas de la Azera, colocados en terminos que no vistan aplomo
sobre los Faroles del Alumbrado para que no se apaguen, recibiendo
las Boquillas Cavalletes y repaldos con Yen. Las Buardillas
se situaran aplomo del filo interior de la fachada, y sin antepecho



colado sobre el Alcor, dexando los Balcones del piso principal de pie y medio
de vuelo y uno los del segundo, siendo de altura de tres pies y tres cuartos
y el intervalo de los Balcones de diez dedos, dexando las patillas recibidas
en el grueso de la fachada pared, un pie por lo menos y mas de otro separadas
del vivo de la luz de las ventanas. En las Puertas no abra retiente ni
puerto que salga de filo interior de la fachada, para que no impida el
transito Publico, dexiendo abria aquellas hacia lo interior de la Direccion.
En la Azera, se ventaran lasas de Piedra de medio pie de grueso y tres de sa-
da, sin que en ellas puedan abrirse lumbreras horizontales a los Sotanos, de-
viendose colocas en las mochetas de las puertas o verticales a los demas huecos
de la fachada, dexando esta por ultimo rebocada de enton.^{te} con arreglo a un
buen orden de Construcion. Pero como el Exmo. Ayuntamiento de alla exclu-
sivam.^{te} encargado de la Policia, buen aspecto de los edificios y de la seguridad
Publica, pida quando lo juzgue conveniente, como asi mismo el Censo corae-
gido y Cavallero Regido del cuartel, mandare que reconozca e informe sobre
la Construcion y Estado de la obra; no obstante que el dueño deora dar aviso
luego que este sentada la Carteria para hacer el primer reconocimiento, se-
gundo luego que este empujando el piso prat. y tenero dupuy de coronada
la fachada con el Alcor, para que practicado como por ellos abuse cum-
plido quanto el Exmo. Ayuntamiento tubo a bien resolver sobre el particular
Madrid 28 de Marzo de 1819,

Ant. Lopez Aguado

Diogo al Hig

Mao? 16 de Abril de 1819.

See See Aug. to

Concedere la licencia pedida con arreglo a lo informado por los
Aos Reg.^{os} Comisarios del Puertal, y Arquitecto mayor of.

Mo. en 17.

M. Vicente M.^a de Franca L.^a

Certifico, q' el P. Fr. Ant. Gomz. Prior de la
Comunidad de Religiosos de S. Fernando pre-
sintió memb. al mismo Excmo. Ayuntamiento, soli-
citando licencia p.^a construir la fachada de
la Casa Cl. de S. Lorenzo á la de S. Mateo
n.^{os} 24 y 25 de la manz. a 333 con arreglo al
plan q.^e presentaba firmado p.^r el Abt. to.
don. Fr. Juan. Perez Baradán. Ten en intelig.^a
y la de lo informado p.^r el Sr. Regidor Comi-
sario del Cuartel, y p.^r el Abt. mayor, acor-
dió S. E. en 15 de enero de conceder la licencia
q.^e se pedia estableciéndose dha fachada
en línea recta los 49 pies q.^e tiene de ex-
tension atando con las Casas medianeras,
~~de~~ bajo la observancia del plan pre-
sentado, y las precisas circunstancias q.^e
digne el inf.^e del Abt. mayor. Y c.
q.^e conste y se pueda proceder á la
execucion de la obra, doy la pres.^{te}
Atad. 17 de Abril de 1819.

[Faint, illegible handwritten text, likely bleed-through from the reverse side of the page.]