

1^a 57-118.

D-57

Policia gornato pp.^{co}

1858 y 1859.

*Sobre licencia a D. Diego de Palacio J.^a
 construir nueva fachada en un solar q.
 le pertenece C. del Arenal n.º 2 y 3 en la
 manz.^{na} 391.*



ria
Secret. Vacante del Sr. D. Ang. J. Carrero.

Fachada que se ha de construir en la nueva Casa de la Calle del Arenal señalada con el N.º de la M.ª 391.

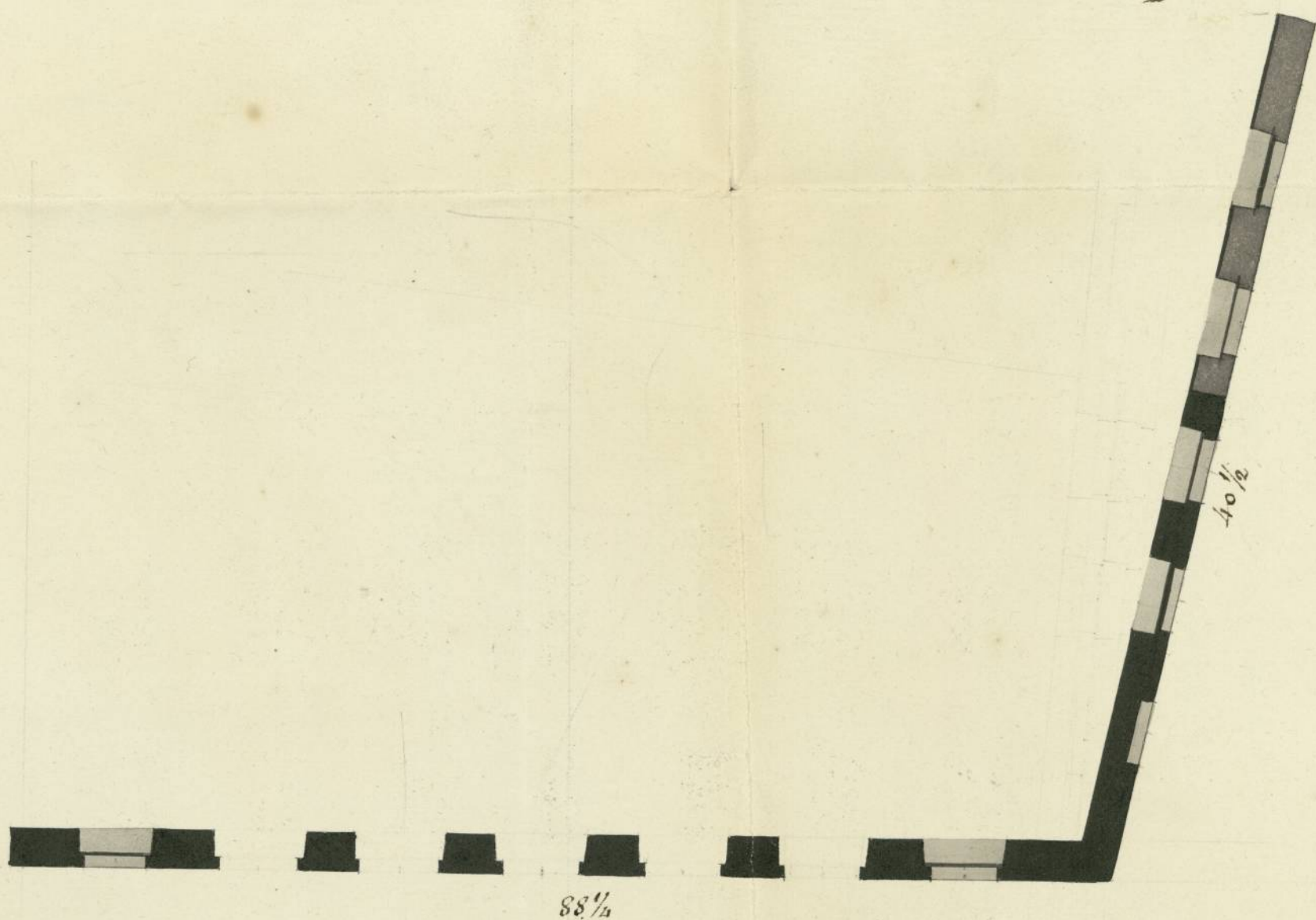
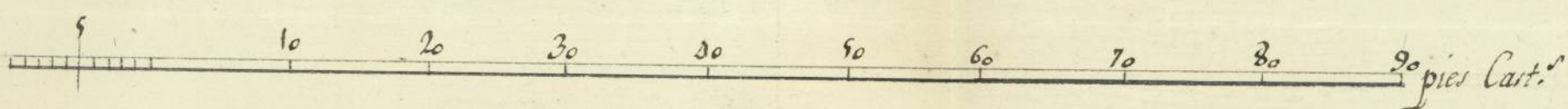
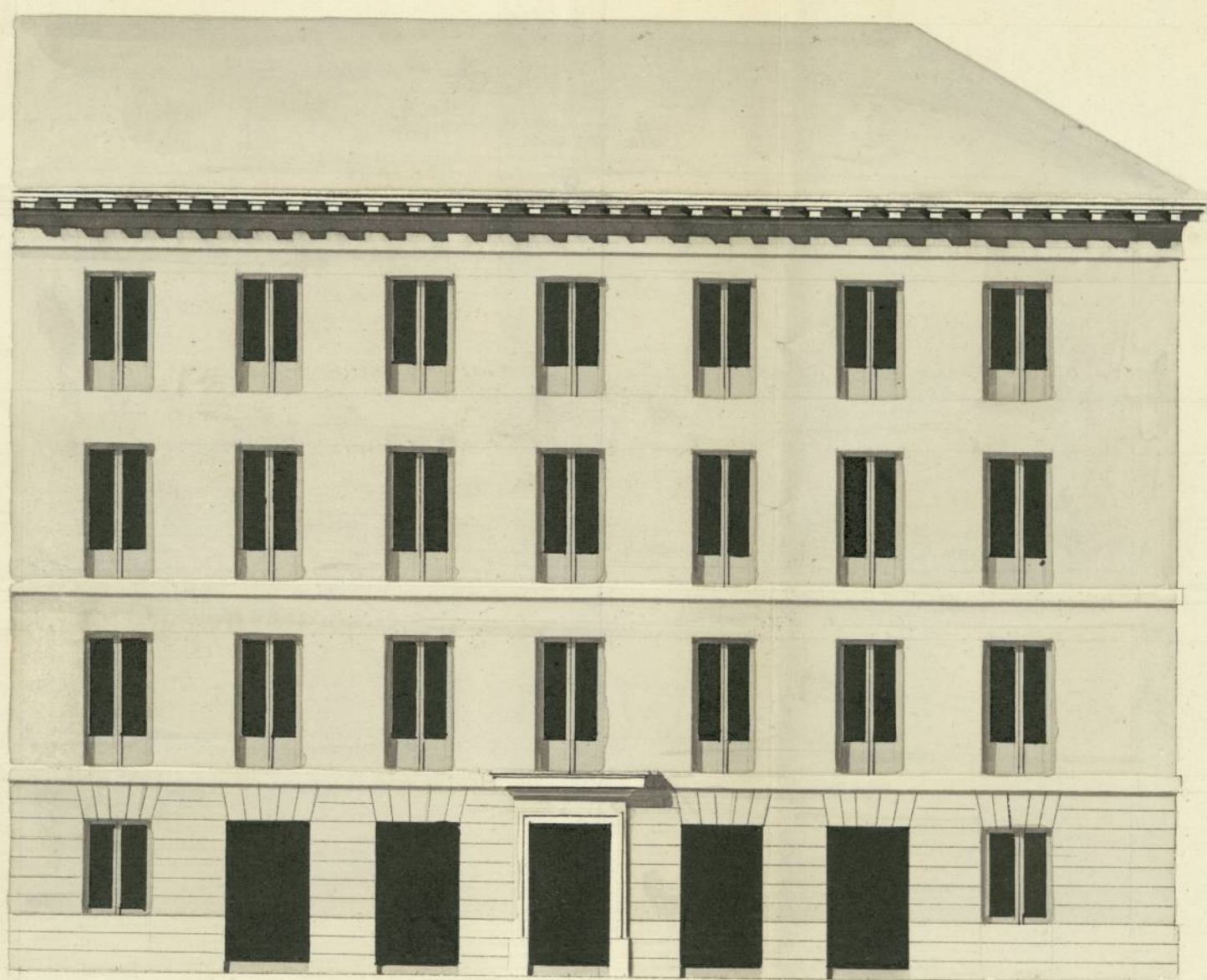

Informado en 16 de Diciembre de 1818.

Alcaldado
[Signature]

El Arquitecto Académico de mérito.

Custodio Moreno

[Signature]

Ayuntamiento de Madrid

Ayuntamiento de Madrid

Exmo. Sr. Ayuntamiento de esta heroica y coronada villa de Madrid.

En Diego de Salas, vecino de esta Corte, Duño
de un Solar que le pertenece en ella por remate
judicial, sito en la Calle del Arenal señalado con
las N.^{as} 2.^a y 3.^a de la Manzana 391, a N.E. con el
mayor respeto hace presente; tiene determinado
construir en dho. Sitio una Casa, y unirle con otra
tambien de su propiedad, que lo es medianera por
la Calle de la Bodega, N.^o 7, para unas obras es-
ta encargado el Arquitecto Académico de mérito
D.ⁿ Custodio Teodoro Illoxo, que ha formado el
Plan de fachada que acompaña, p.^a que previos
los informes conducentes, se sirba providenciar
V.E. lo necesario p.^a proceder a la indicada con-
struccion; por todo lo que

A V.E. Suplica se digne concederle la licencia necesaria
Madrid 12 de y señalarle los puntos donde pueda colocar los ma-
drid 12 de 1818 terales para dha. obra, en que vivirá mdo. Madrid.

Ynforme el 11 de Diciembre de 1818.

El Arquitecto
Mayor. Amador

Diego de Salas

Sr. Comisario

Ayuntamiento de Madrid

Entero al Decreto a V.E. y del que

Precede al Excmo. Ayuntamiento lo visto y resuelto
sobre la alineacion que deban observarse en la cons-
trucion de la nueva fachada que D.ⁿ Diego de Palacio
intenta levantar en el solar que le pertenece calle
del Arrenal señalada con los numeros 2 y 3 de man-
zana 391 con arreglo al Plan que presenta firmada
por el Arquitecto Académico de Madrid D.ⁿ Custodio
Elizondo que ha de dirigir la obra. Y en consecuencia
dijo que dicha fachada debe establecerse en linea recta
los ochenta y ocho pies y quanto que tiene de exten-
sion atando con la fachada de la casa medianera
de mas abajo, y uniformandose con el Angulo que
en la calle de la Bodega hace la Iglesia de S.ⁿ Martin,
y por la referida calle de la Bodega la otra fachada
en linea de quarenta pies y medio atando con la
casa de mas arriba, guardando el Paralelo
de la fachada de S.ⁿ Martin segun esta señalada
el angulo que debe formar dha casa nueva.
En cuyo supuesto no se me ofrece reparo acer-
ca de la concesion de la licencia que solicita
bajo la observancia al Dicho presentado mediante
estas arreglos, pero con las precias circuns-
tancias de que los cimientos se han de construir
de piedra pedernal y muela de cal y arena

sobre terreno firme dándole suficiente profundidad
 y quatro pies de grueso hasta el curral al plantar terreno
 en donde se tallandose medio pie por cada lado se senta
 en el zocalo de la anterior y tres
 pies de altura lo mismo y
 y el tronco correspondiente
 resultando dos itadas descubiertas
 en el punto mas elevado de la calle
 continuandolas a nivel hasta el
 mas bajo, sin faltar curras en
 ningún punto del derribo. Sobre
 el referido zocalo y con el mismo
 grueso a tres pies seguira de fa-
 brica de ladrillo con mocha a cal
 y corona el cuerpo bajo hasta
 la imposta del piso principal, siendo
 los arcos de Puertas y Ventanas de
 mismo material sin intermision
 alguno, ni umbrales de madera, re-
 tallandose un quarto de pie por lo
 interior en cada piso de los superio-
 res, de forma que resulte el piso
 tercero de dos pies y quarto para
 el asiento del Ateneo que sera
 de madera descubierta compuesto de solera, canecillo
 con toradura y Ayudante Superior moldada y canecillos



MARIANO MARCELO

SETECIENTOS Y CUARENTA Y SEIS
 MARAVILLAS, AÑO DE MIL

De plomo u opadulata con vertederos que arrojen las
aguas fuera de las toras de la acera colocados en tra-
minos que no viertan a plomo odores fétidos al alum-
brado para que no se apaguén; recibiendo las bo-
quillas, caballetes y repuleros con yeso. Las Buas-
dillas se situarán a plomo del filo interior de la
fachada y sin antepecho volado sobre el mismo,
dixando los balcones del piso pmo de pie y
medio de vuelo, uno los del segundo y medio los
del tercero, siendo su altura a tres pies y
tres cuartos, y el intervalo de los balcones de
siete dedos, dexando las patillas recibidas en el
 grueso de la pared un pie por lo menos,
y mas de otro separadas del vivo de la lora de
las ventanas. En las Puercas no habrá bastien-
te ni pedáneo que salga del filo exterior de la
fachada para que no impidan el tránsito
publico, debiendo abrir aquellas hacia lo inte-
rior de la Posicion. En la acera se sentarán
toras de piedra de medio pie de grueso y tres
de salida, sin que en ellas puedan aburrir lami-
nillas horizontales a los setanos, debiendo se
colocar en las mochetas de las Puercas o verticales
a los demas huecos de la fachada, dexando

esta por ultimo rebocada decentemente con ar-
glo aun buen orden & Contruccion. Pero
como el Excmo. Ayuntamiento se halla ex-
clusivamente encargado de la Policia, buen aspecto

Exmo. Jor. delos Edificios y de la Seguridad publica podria

Pase a V.E. quando lo juzgue conveniente, como animis-
se para que mo el Jor. Corregidor y Cavallero Regidor

en vista del del Cuartel, mandar que Reconosca e informe

informe del Arquitecto Mayor, con

Sobre la Contruccion y estado de la obra,

el qual meo obsecante de que el dueno debiera

conformar; dar aviso luego q. uti sentada la

Disponga V.E. lo que Cantaria para hacer el primer Recono-
cimiento mas

conveniente. Madrid 1.º del mes de Enero de 1819

Exmo. Jor. de la fachada con el Alero, para que

por ellos practicados, iguales Reconocimientos conste

Excmo Ayuntamiento tubo abien resol-
ver sobre el particular. Madrid 16.

a Diciembre de 1818.

Ant. Lopez Aguado

Madrid 7 de Enero

1819

In m. Ay.

Conceder la licencia pedida con arreglo a
lo informado por el 1.^o Rex.^o Comisario del
Quarrel y ^{de} ~~del~~ mayor

B

Francisco J.



Esta Pobres de solemnidad quatro mrs.

SETEO QVARTO. AÑO DE
MIL OCHOCIENTOS DECE Y
OCHO.

... de Bodega la otra fal...



THE UNIVERSITY OF CHICAGO
LIBRARY

THE GROUP CASHIER FOR
THE YEAR 1910
THE GROUP CASHIER FOR
THE YEAR 1910
THE GROUP CASHIER FOR
THE YEAR 1910

D.^o Dn. Juan de Luna & Co.

Certifico: Que D.^o Diego de Salas Dueño del Solar sito en la Calle del Arrenal señalado con los n.^{os} 2 y 3, de la manzana 391 ~~presentó~~ presentó al mismo Excmo. Ayuntamiento un memorial solicitando licencia para construir nueva fachada en dho. Solar con arreglo al plan que presentaba firmado por el Arquitecto D.^o Custodio Moreno. Ven su inteligencia y la dello informado por el Regidor Comisario del Ayuntamiento y por el M.^o Mayor, acordó S.E. en 7 de setiembre conceder la licencia que se pedia para la citada fachada, estableciéndose en línea recta los 88 pies y $\frac{1}{2}$ que tiene de extensión atando con la fachada de la Casa medianera de mas abajo, y uniformando se con el Angulo que en la Calle de la Bodega hace la Yglia de S.^o Martin; y por la referida Calle de la Bodega la otra fachada en línea de 40 pies y $\frac{1}{2}$ atando con la Casa de mas arriba guardando el paralelo de la fachada de S.^o Martin segun está señalado el Angulo que se ve formar dicha Casa nueva; observando el plan presentado, y las precisas circunstancias

ciar D. Sigue el informe del Arg.^{to} mayor

Y para que conste y se pueda proceder a
la execucion de la referida obra, doy lo
presentes. Madrid 9 de En.^o de 1819.