

4048

1a — 56 — 80

0-44

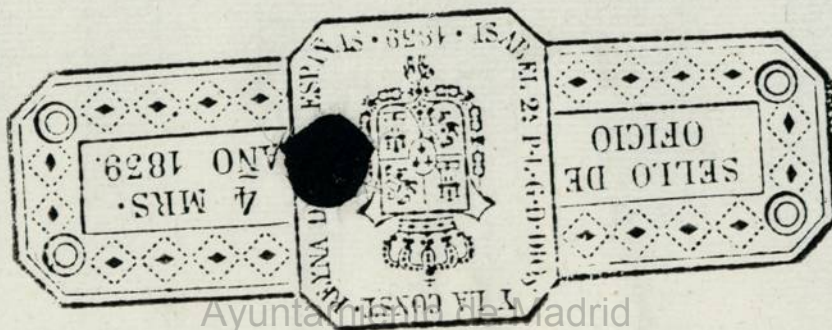



Ayuntamiento de Madrid

Calle de Silba

Madrid 3 de Oct. de 1802.

Y^{mo} S.^{or}

1-56-80

Don Ay.^{to}

Informe el V. A.^{to}

Don Josef Aller Dueño de una Casa en la C.^a
Comis. del Puercel de Silba distinguida con el num.^o 8 de la manzana
con el Arq.^{to} ma.^r 447 à V. S. Y^{ma} hace presente tener q^{ue} levantar q^{to}
ó su teniente.

Segunda à la Calle sobre la fachada que existe de bue
na fabrica para lo que presento el Dueño firmado p.^r
el Arquitecto D.ⁿ Rafael Beltran, en esta atencion.

V. S. Y^{ma} supp.^{ca} tenga abien providencia para el

Y^{mo} S.^{or}

En consecuencia
del acuerdo antece
dente por auerencia
del Arquitecto ma
yor he visto y reco
nocido la fachada
donde se intenta le
vantar quanto se.

Arquitecto mayor, ó su teniente al reconoci^{to} q^{ue}
en casos semejantes se practica, y en su conse
guencia despachar la correspondiente licen
cia. Madrid 3 de Oct.^{to} de 1802.

Josef Aller

gundo sobre la que hoy existe; como se solicita y demuestra en
la que presenta firmada por el Arquitecto D.ⁿ Rafael Beltran, y
Ayuntamiento de Madrid
y se me ofrece reparo en que V. S. Y^{ma} conceda la licencia su

-placada con la precisa prevencion de que haviendo notado al tiem-
po del reconocimiento no tener la pared del quarto p^{ra}l el grueso
suficiente para cargar el segundo, deve demolerse dicha
pared hasta el suelo que cubre el quarto baxo; recalzando to-
da la linea de la fachada con dos varas de cantería de piedra
barroquena u otra q^{ue} sea de buena calidad y firmeza, des-
de el punto mas alto de la calle, principiando la nueva fabri-
ca sobre el primer piso o altura, dandola de grueso dos pies y
quarto, y retallandose un quarto de pie en el segundo con
conocimiento que resulte dos pies de grueso al recibir la cornisa
o alero la que sera de piedra o madera con modillones pro-
porcionados segun practica, asegurando el canalon de plomo
u ofadelata con los vertederos de tres pies de salida q^{ue} arro-
gen las aguas fuera de la losa de la azotea; y asimismo las
guardillas dentro del filo exterior de la pared sin antepe-
cho bolado. La reja de la lumbrera quedaria inclusa en
el grueso, y no saliendo la del piso vasso mas de quatro
dedos, los balcones del quarto p^{ra}l media vara, y los del
segundo pie y quarto dandolos la altura de tres y med.
a quatro pies lo mas sin que los intervalos de los bala-
ustres excedan de seis dedos, no poniendo por ningun pre-
texto en los huecos de la fachada umbrales ni entrama-
dos de madera abriendo las puertas al interior de la por-
cion sin petoano ni batiente volado q^{ue} impida el tran-
sido.

sito del publico, poniendo en la acera loar de piedra ba-
roguena de tres pies de salida y med.^o de grueso; Revocan-
do la fachada segun ante. En habiendo elevado la fachada
a la altura de tres pies deberia dar aviso a U. S. Y. para su
reconocimiento: siendo quanto devo informar a U. S. Y.
sobre el particular. Madrid 12 de Octubre de 1802.

Antonio Aguado

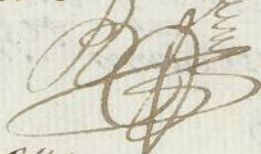

M. Señor

Al Comisario del Cuartel, no se le fiere reparo en que se
conceda licencia a este interesado para la ejecucion de la
obra; con tal q. se observe quanto previene el teniente de
Arg. mayor en su anterior Expon. de lo q. U. S. Y. de-
terminara lo mas justo. Madrid 16. de Oct. de 1802.

Pedro de Anguiano

Madrid 21. de Oct. de 1802.

En su ofi.^o

Conceder licencia p. la Comisaria de esta

Ayuntamiento de Madrid

H

Quarenta maravedis.

SELO QVARTO, Q. VA-
 RENTA MARAVEDIS, AÑO
 DE MIL OCHOCIENTOS Y
 DOS.



Obra con araglos los muros
 muy antiguos, demoliendome la
 pared del Cuarto pñal, respecto no
 tener el grueso suficiente p. car-
 gar el segundo, y observandose tam-
 bien todo lo demas q. esta prevenido
 y mandado anteriorm^{te} en circ^{los}
 particular.

[Signature]

Ha en 23 de Mayo.

Casa n.º 5. m.ª 447. C.ª de Silva donde ha de levantarse el
quarto Segundo.

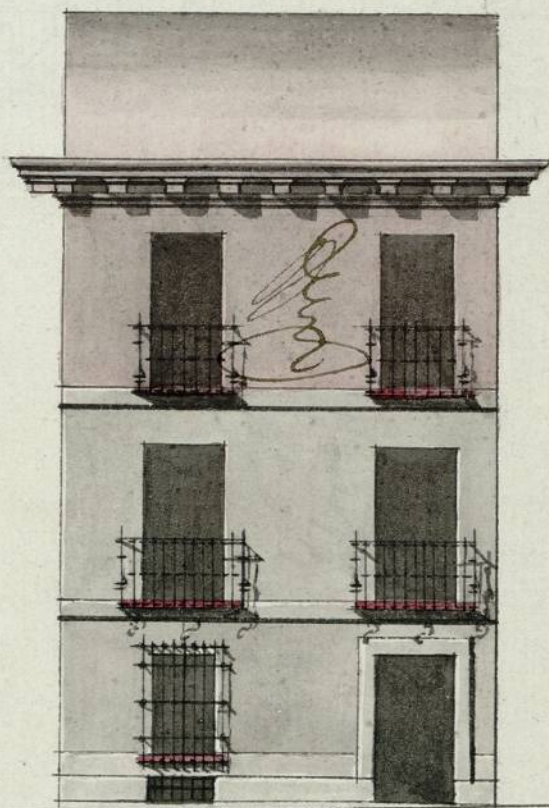

Rafael Beltrán
D.

50 pies Castellanos.

1-56-80

(2)



AYUNTAMIENTO DE MADRID



1-56-80

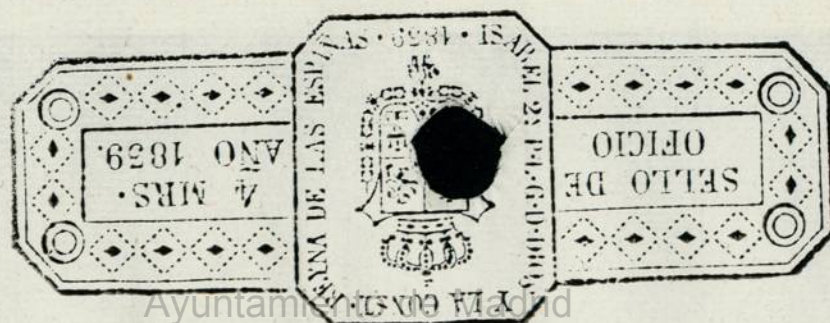

Ayuntamiento de Las Esperanzas