

Quarenta maravedis.



SELLO CUARTO, CUA-
RENTA MARAVEDIS, AÑO
DE MIL OCHOCIENTOS Y
DOS.

Ylmo. Señor,

Atad. Ger. Mayo 1802
Insu Ayuntamiento.

Informe el S.º Comi-
sario del Cuartel y el Ar-
quitecto mayor.

[Signature]

Ylmo. Sr.

En conseq. del anterior
Acuerdo de V.ª. he ois

to y Reconocido la
alineacion que

deberá observarse para
la Nueva Construcion

de la fachada q.º los
Interesados de esta so-

licitud quieren hacer
executar en la Casa q.º

expresan, con arreglo
ala demostracion del adjunto

Diseño que para el efecto presentan,
é igualm. he Reconocido, firmado por los Profesores D.º Julian de

D.º Jayme Iglesias, y D.º Felix de Ubeda, vecinos
de Esta Corte, con el debido respecto, á quienes per-
terrecen unas Casas enfrente de la puerta prin.ª de
S.ª Cruz en el portal, señaladas con el N.º 3. de la
Manz. 197. Enterador, y combenidos del Informe
dado anteriormente por el S.º Arquitecto Mayor de
esta Villa su fha 31 de Marzo, y el decreto del S.º Co-
misario del Cuartel de 9 de Abril, proximo pasa-
do, á fin de cumplir la competente refabricaci-
on de nueva planta de fachada de dha Casa,
demolicion de la antigua; Por lo qual presenta-
mos el Diseño adjunto, firmado por los dos Pro-
fesores D.º Julian de Narcevilla, y D.º Josef te-
llez Nogués, aprobados por la R.ª Academia de
S.º Fernando de Esta Corte. En cuya atencion.

AV. Ylmo. Supp. Se sirba dar la correspondiente
Licencia para executar todo lo expresado, y poner
Palenques, Materiales, y Escombros, que produzca
la Obra, hasta su conclusion, en la Calle, como
se acostumbra en tales casos. Merced que Espe-
ran recibir de V.ª. Ylmo.

Madrid 5. de Mayo de 1802.

Jayme Iglesias
Felix de Ubeda

Ayuntamiento de Madrid

firmado por los Profesores D.º Julian de
Narcevilla y D.º Josef

mediante estas bien establecida la actual en los treinta p. y quan-
to de su longitud sobre la misma habia de efectuarse, no fre-
ciendome Reparo acerca de la Liza suplicada, bajo de los expre-
sados terminos; pumual brezo. Del citado Dueno presentado por
estas arreglado; y las previas e indispensables prevenciones sin in-
terpretacion ni eludim^{to} alg. de que se valien, y Cien los corre-
pondientes Cien^{tos} de buena Mampont. fundados en terreno fir-
me, dandole suficiente profundid. y el grueso de quatro p. tra-
el enray de la calle con la eleccion de Lumbrexay, colocandos sobre
ellos las competentes Pilanray Berroqueñas de suficiente abutier,
y buen grano, geraxmiciony de las otras, con Repar de brezo por
maxizo, y completo solado de lo mismo, igualm^{te} q. el Local de
la Pared interior a el Toporcal de don Naday descubierta por lo me-
nor; continuando el Vito de altura con buena fabrica de Alba-
ñileria y Arco de lo propio en los huecos, sin disminucion alguna
de grueso, ni coloracion de humbrates ni enramados alg. de mader-
a, por ningun pretexto ni motivo, uniformando las alturas de
Piso, y Alero con la contigua Casa N. S. dexando coronado el exte-
rior con aquel hecho de Madera descubierta, labrada a sacino,
y compuesto de modillon. proporcionado, solera, tocadura, y coronado,
puesto Canalon de hoja delata bien afianzado, q. xerofa las aguas
del Cubierto, con Vertederos de una Vara de largo que los arrojen
fuera de la Azera; Cubiertos, y arreguando con Vero las Boqui-
llas, Caballer. y Redoblont. de aquel, igualm^{te} q. las Braxdilloj; si-
tuando estas segun Arte dentro del grueso de la Pared, sin Arme

Supp. a N. S. M. S.

Ayuntamiento de Madrid

Don Jaime Toleros
y Don Juan de Ubeda

M. S. S. S.

72

-pecho alg.^o volado; no excediendose con el buelo de los Balcones de media vara en el Piso prim.^o pie y quarto en el segundo, y un pie en el tercero, dejando incluidos en el grueso los del Piso quarto, dandoles la altura de tres p.^o y medio a quatro, sin q.^o los intervalos de los Balaustrados superen de seis dedos, quedando habidas las Pavillay una tercia en el grueso de la Pared; no poniendo Cadenas, ni Peldaños volados en las Puercas, cuyas hojas abrian hacia el interior de la Posicion, como tampoco otro algun embaxado a el Tramito publico; por ultimo, se pondran en toda la extension de la Arxena Logia de Piedra Mexog.^a solida, y de buen grano, de tres p.^o de ancho por medio de grueso sin lumbrera alg.^a de Cueva, y se invocara el exterior de cencenm.^{te} bajo de un cin. propio de construccion; debiendo dar aviso al C.^o T.^o y al J.^o Mex.^o luego q.^o este sentado el Toral, y Pilastrey de cant.^a para su Reconocim.^{to} segundo aviso, en hallandose la Nueva construccion a media altura de la total; y tercero, quando vaya a los Remates, para q.^o practicandose ig.^o dilig.^o por ellas contra habere cumplido, y otorgado quanto C.^o T.^o V. tenga por conv.^{te} resolver, y determinar en el particular, con la forzosa Responsabilidad de V.^o por.^o rex, y arreglar a corta de qualq.^{ra} gastos y Remocion.^{to} lo que asi no estubiere: siendo esto quanto debo informar al C.^o T.^o V. en el asunto. Mad.^o 8. de Mayo de 1802.

Juan de Villaverde

H. mo. Senor.

El Comisario del Cuartel esta conforme con lo expuesto por el Arquitecto mayor, y no le ofrece reparo en

Ayuntamiento de Madrid

que V.T. conceda la licencia suplicada bajo las prevenciones
q. se hacen en el anterior Informe. Madrid 12 de Mayo de
1802.

Junta Convencida

Madrid 30 de Junio de 1802.

En su Ayuntamiento.

Concede licencia para la execucion desta obra con
arreglo a los informes antecedentes.

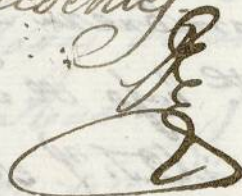

Ha. la 1.^a
tra. la 2.^a

Junta Convencida

Excmo. Sr. D. Juan de Dios
Calle de San Juan de los Rios
No. 10

1808

que V.S. convida la licencia suplicada sup. las prevenciones
q. se hacen en el anterior informe Madrid 12 de Mayo
1802.

Juan de Carrasquero

Madrid 30 de Junio de 1802.

En su Obsequio

Concede licencia para la execucion de esta obra con
arreglo a los informes antecedentes

Fra. Latorre

7
Frente de la Puerta principal
capal de S. Cruz

1802

Alzado p^{al} de la fachada Casa Num.^o 3. Manz.^a 197. En el Portal
frente de la Iglesia Parroquial de S.^{ta} Cruz, perteneciente a los
S.^{res} D.ⁿ Felix de Ubeda, y D.ⁿ Jayme Iglesias.

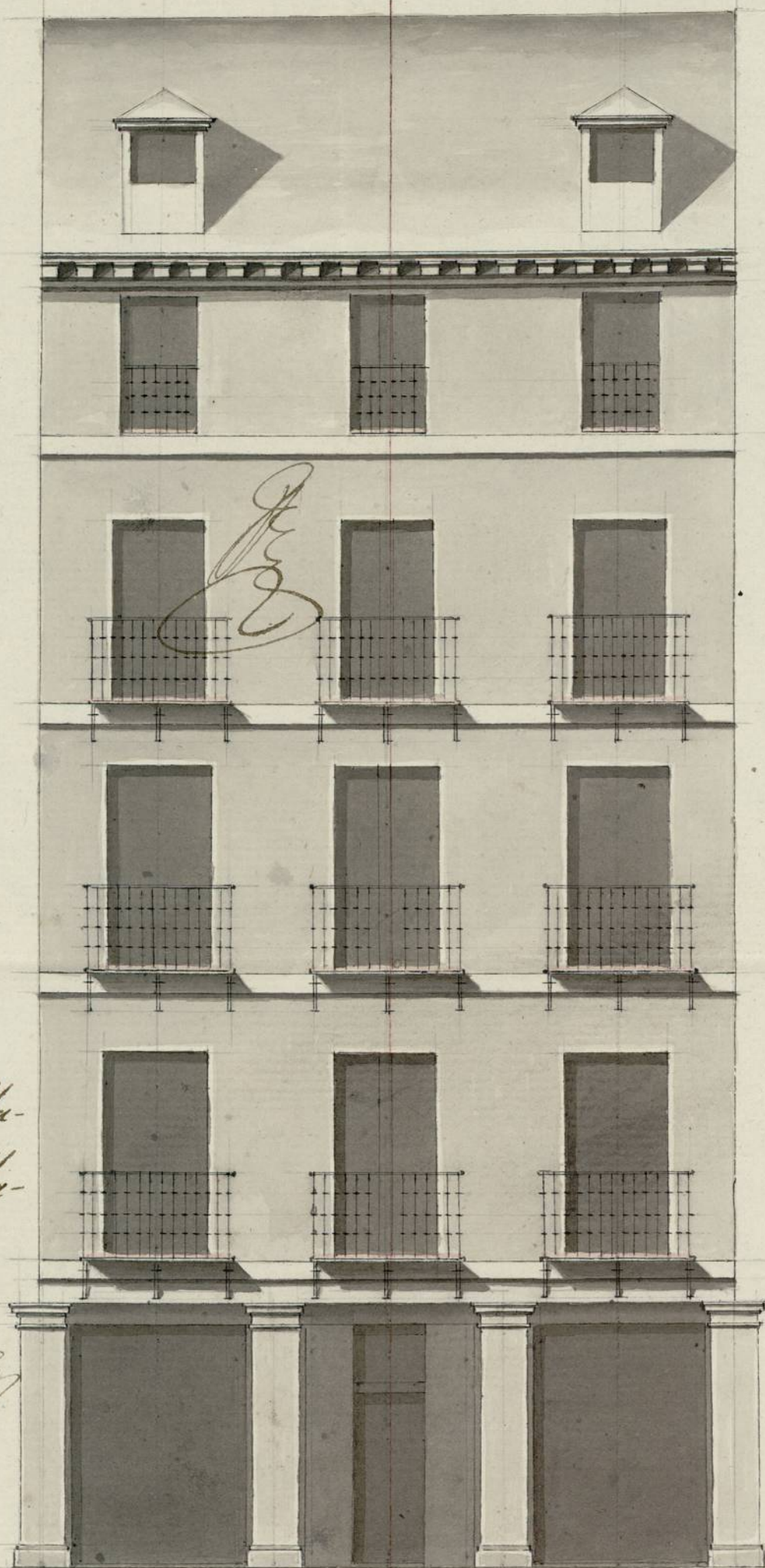

Informado a Ma-
drid en 10 de Ma-
yo de 1802

Manzana
197

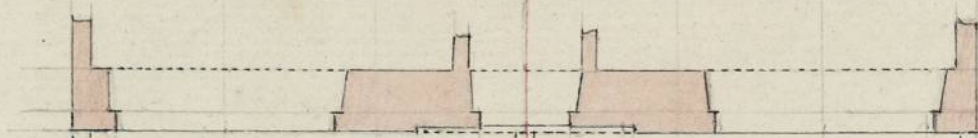

Portal

Publico

Julian de Baranilla

Joseph Teller Neguer

Planta vasa de Sotanos, y sobre Esta la de Pilastras

5 10 20 30 40 50

Ayuntamiento de Madrid.
Escala de Pies Cast.^{os}

1-56-92

1



Ayuntamiento de Madrid