

8 Abril de 1802

1^a - 56 - 99

0-30

En su Ayuntamiento.

Concedese licencia p.^a la execucion de esta obra, con
arreglo en todo á los informes antecedentes.



Ha. en? el mismo.

Se den los avisos acostumbrados

Isaura Lozano

Yo, D. Juan de Dios

Cumpliendo con el anterior Acuerdo de V. S. E.
he visto, y reconocido la alineación q. seberia
obseruarse para la Nueva construcción de fachada
q. el Intex. de esta Solicitud quiere hacer
executar en la Casa q. expresa, con arreglo a la
demonstración del adjunto Diseño que para
el efecto presenta, e igualmente he reconocido, fix-
mado por el Arq.º D.º Juan de la Peña y Pa-
dura, como encargado de la obra; y hallo, había
de establecerse sobre una perfecta línea Recta
en los quince p.º y medio de su longitud, pa-
ralela con la que goza la Casa promeriza
a el ancho de diez p.º y medio en la calle;
no ofreciéndoseme reparos acerca de la Liza
suplicada, baxo de los expresados terminos, sobre
bancia del citado Diseño p.º por estas arre-
glado, y las previas e indispensables preven-
ciones, sin interpretación ni estudio alguno,
de que se valien y cuyen los Correspondientes
Cm.º fundador en terreno firme, dándole
suficiente profundidad, y el grueso de quatro
p.º hñs el empuje de la calle, y donde haiendo
los Muros de medio p.º por cada lado, se colo-
cará y elevará con la Cameria demostrada
en el mismo Diseño, la altura del Lizo baxo
hñs. Rúbica el suelo del Lizo pñal. mediante

la debilidad de sus Muros, proveyendo sobre ella,
y la misma razon, el Rito de aluzas con buena
fabrica de Manileña de Yero, y Arena, y Mayor
de lo propio en los huecos, sin lumbrerales ni enra-
mados algunos de madera, por ningun pretexto
ni motivo, conservando en el Piso baxo el indicado
guero de tres p. y haiendo en cada uno de los oros
por el interior un octavo de p. de Riallo, desuen-
te, q. a Ribia el Alexo, Riallo con el de dos p. y
tres quartos; dexandola coronada con aquel hecho de
madera labrada a sacino, y compuestos de modillones
proporcionados, Sileria, toradura, y corona, puestos ca-
nalon de hoja declarada bien afianzado q. recosa las
Aguas del Cubierto, con Certederos precancionados
de perjuicio a las Casas framentizas; Ribiendo y
asegurando con Yero las Boquillas, Cabellos. y Re-
volones de el, igualm. que las Biandillas, situand-
do estas segun Arte dentro del guero de la pared
sin Aniepecho alg. bolado; no excediendose con el
buelo de los Balcon. de media vara en el Piso grat.
y p. y quarto en el seg. dandoles la altura de tres
p. y medio a quatro, sin que los intervalos de los
Balaustrer superen de seis dedos, y todas las patillas
recibidas una tercia en el guero de la pared; no poni-
endo batiente ni pedano bolado en las puertas, cu-
ya traza abrixan hacia el interior de la Posicion,
como tampoco oro algun embaxaro a el tranvito
publico; por ultimo, repandrian en toda la extension
de la Azera losas de piedra Berroq. solida, y debuen
grano, de tres p. de ancho, por medio de guero, sin
lumbrera alguna de nueva, y se revocaria el exte-
rior decentem. de bazo de un orden propio de contrue-
cion; debiendo dar aviso a V. S. P. el Intex. luego
q. enien sentadas las tres Madas de Cantera



Enaruta maravedis.

SELLO QVARTO, Q.V.A.
RENTA MARAVEDIS, AÑO
DE MIL OCHOCIENTOS Y
DOS.

para su conocimiento; Segundo aviso, en hallandose
la Nueva Construcion a media altura dela
toral; y tercero, quando vaya a los Kmates, para
q. practicandose igual: dilig. por ellas comte ha-
berse cumplido y observado quanto V.S. tenga
por com. resolver, y determinar en el particu-
lar, con la forzosa responsabilidad. de reponer, y res-
taur. a costa de qualq. gastos y Kmacion. lo que
asi no entubiere: Siendo esto quanto debo infor-
mar a V.S. en el asunto. Madrid 30. de Marzo
de 1802.

Juan de Villanueva



Mmo Señor.

El comisario del Cuartel ha presenciado la diligen-
cia que antecede, sobre la que el Arquitecto mayor
hace la exposicion de lo que deba practicarse, en lu-
ya virtud V.S. resolveria lo que tenga por combeni-
ente, con la prebencion de q. si se pusiese resal-
to en el piso vajo, no tengamos mas resalto ala calle,
que el acordado de dos dedos ô tres. Madrid y
Abril 1º de 1802.

Fco. Co. Lanza
Ayuntamiento de Madrid
Isma. Pratto

Madrid 5 de

Callædæ

Ayuntamiento de Madrid

1802

James F. H.

Fachada para la casa nueva en la calle de Sta n.º 32 manz.ª 268.

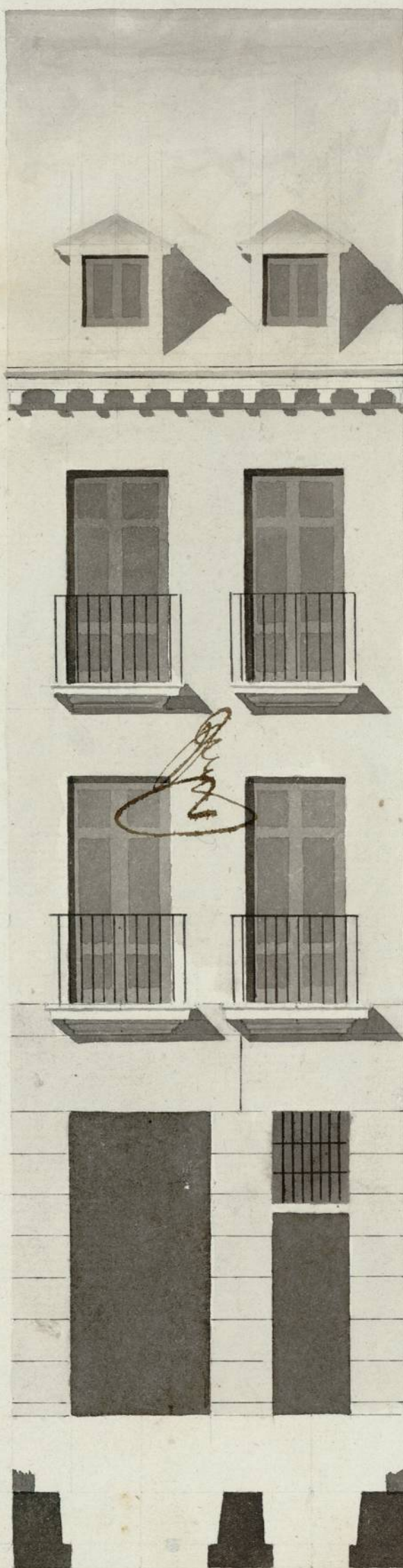

*Informado a
Madrid en 30^a
de Marzo de*

1802

Villanueva

1 2 3 4 5 6 7 8 9 10 10 20

escala a pies cast. Madrid 27 de Marzo 1802

Man. de la Peña y Padilla

1-56-99