

Policia y ornato ^{co} pp.

1818.

Sobre licencia a D. Bernardo Jome
p.^a construir nueva fachada de su casa
C. de las Platerias n.^o 9 manz.^{ua} 417.

Secret.^{ria} ^{or} M.^s D. Angel Gonz. Barregro -

Tachada pral de la casa sita en la C.^e Mayor N.^o 9 M.^a 417,
Propia de D.^o Bernardo tome de nueva construcción.

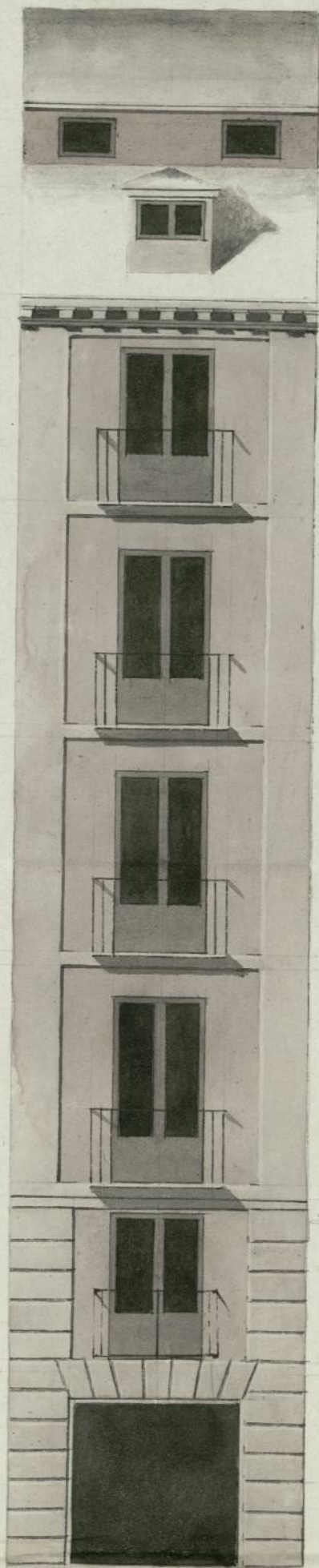

Uniformado en 3.^a de
Septiembre de 1815.

Alguacil
[Signature]

Madrid 22 de Agosto de 1815

Edm. Vicente. Arquitecto
[Signature]

Planta de los Cimientos al piso vago.

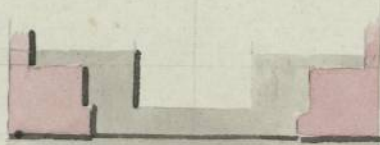

Escala de cincuenta pies Castellanos.

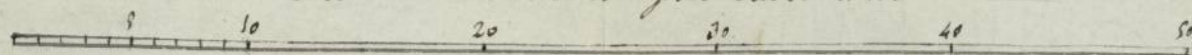

Ayuntamiento de Madrid



Quarenta maravedis.

**SELLO QVARTO. QVARENTA
MARAVEDIS, AÑO DE MIL
CHOCIENTOS DIEZ Y OCHO.**

Exmo^a S. Ayuntamiento

Mad. 24 de Agosto
de 1818.

En su Ayuntamiento
Pase al S. Regi-
dor Comisario del
cuartel p.^a q.^o oyen-
do al Arquitecto
mayor informe
lo q.^o se le ofrezca
y parezca.

D. Bernardo Tomé, Duño de una casa señalada
con el n.^o 9. man.^a 117, sita en la Calle Mayor de esta
villa, á V.E. hace presente, que habiendo dado prin-
cipio al derribo de la casa n.^o 10. y habiéndole obligado
á apega la medianería de la del 9, para sacar la
planta medianera de ambas, lo ha verificado como
crear parte del cimiento segun y como se demandó por
el Sr. Maestre Mayor a la casa del n.^o 10. ; Y estando en
el caso de verificar el derribo de la fachada, obligan-
do por V.E. a los Duños medianeros apega la del n.^o 8.
de la mano derecha de la referida de la q.^o es Duño el
Ex.^{mo} Sr. Marq.^o de Salbatierra, de la parte baja, y de
lo principal D.^o Juan Villa y Oliver para verificar la
obra de la fachada de la casa n.^o 9. del expon.^{te} de
q.^o parezca el adjunto Plan firmado del Arquitecto
D. Felix Vicente Ozimiel p.^a obtener la licencia con-
respondiente conforme al uso de estos casos y bajo la
direccion del dho Arquitecto: por tanto =

A V.E. sup.^{co} se sirva conceder la expresada licen-
cia: en lo q.^o recibirá el sup.^{te} singular mrd.

Mad. 22 de Agosto de 1818.

P. R.

Señor Comisario

Enterado del antecedente decreto de

Bernardo Tomé

y del que precede del Exmo Ayuntamiento he visto y reconocido la
alineacion que debia observarse para la construccion de la nueva fa-
chada que D. Bernardo tome intenta levantar en su casa sea
Calle de las Platerias señalada con el numero 9. de la manz. 47.
con arreglo al Plan que presenta firmado por D. Felix Vicente con-
nuel como Arquitecto encargado de la obra. Y en consecuencia
hallo que dicha fachada debe establecerse en linea recta los quince
pies y tres cuartos que tiene de extension entre las dos mediane-
ras señaladas con el numero 8 y 10 de la misma manz. atando con
ellas, y suprimiendo en la altura el piso quarto que demuestra
el Plan, quedando reducida a solo piso tercero con arreglo al
establecida, en cuyo supuesto no seme ofrece reparo acerca de la
concepcion de la licencia bajo la observancia de lo demas del Plan pre-
sentado mediante estar arreglado, pero con las precisas circun-
stancias de que los cimientos se han de construir con piedra
pedernal y mezcla de cal y arena sobre terreno firme dando
los suficiente profundidad y quatro pies de grueso hasta el centro
del Plan terreno, donde retallandose medio pie por cada lado se sa-
tara el local de canteria de tres pies a Fizon, resultando dos
plazas descubiertas en el punto mas elevado de la Calle continuando
de las a nivel hasta el mas bajo, sin faltar las dos plazas
descubiertas por lo menos en ningun punto del terreno. Sobre
el referido local y con el mismo grueso de tres pies seguira
de fabrica de ladrillo con mezcla de cal y arena el cuerpo
bajo hasta la imposta del piso principal, siendo los arcos y Puertas
y Ventanas del mismo material sin entramado alguno ni
vitrallas de madera, retallandose un quarto de pie por lo int.
en cada piso de los Superiores, de forma que remite el terreno
de dos pies y quarto para el aliento del Almac (que sera
de madera descubierta) con solera, Camacillo con toldadura y
corona superior moldada y Canales de Plomo u. opadilata
con vertederos que arrojen las aguas fuera de las Lomas de la
Acera, colocados en el camino que no vistan a plomo a los



Para Pobres de solemnidad quatro mrs

**SELLO CUARTO, AÑO DE
MIL OCHOCIENTOS DIEZ Y
OCHO.**

faroles del alumbrado para que no se apaguen, recibiendo
las boquillas, caballetes y repulsores con yeso. Las
Buardillas se situaran a plomo del filo interior de la fa-
chada y sin antepecho volado sobre el alero, dexando
el solo balcones del entresuelo de un pie, uno y medio
los del principal, uno los del segundo y tres cuartos
de pie los del tercero, recibiendo las patillas en el grueso
de la pared un pie por lo menos y mas de otro sepa-
radas del vivo de la luz de las Ventanas. En las Puertas
no habra' batiente ni puto que salga del filo exterior
de la fachada para que no impida al transito publico
debiendo abrir aquellas hacia lo interior de la porteria.
En la Alcaza se sentaran' toras de piedra de medio
pie de grueso y tres de salida sin que en ellas puedan
abrirse lumbreras horizontales, debiendose colocar estas
en las mochetas de las Puertas o Verticales en la fachada,
dexando esta por ultimo rebocada decentemente con arre-
glo aun buen orden de construccion. Pero como
el Exmo. Ayuntamiento se halla exclusivamente encar-
gado de la Policia, buen aspecto del Edificio y de la
seguridad publica podra' quando lo juzgue conveniente
como asimismo el Sr. Corregidor y Caballero Regidor
del quaxtal que corresponda mandar que reconozca
e informe el estado de la obra; no obstante de que
el dueño debera' dar aviso luego que en su sentada
la cantaria para haver el primer Reconocimiento,
segundo luego que se halla enrasado el piso principal
y tercero despues de coronada la fachada con el

Alto, para que practicado & iguales Reconocimiento Consta
por ellos haverse cumplido quanto el Excmo Ayuntamiento
to tubo abien resolver en el particular. Madrid 3 de

Septiembre de 1818.

Mo por

Alcalde Lopez Aguado

Ex. A. Nada tiene q. añadir el Comisario a lo
apuerto p. el Ay. M. en su anterior informe

Mad. 10 de Set. de 1818

En su Ay.

Conceder la licencia pedida con arreglo a lo informado por
el Ay. Mayor y Comisario.

Hecho en 12.

M. Angel Gonz. Barreyro L^a

Certifico, q. p. d. n. Bernardo Jome, Duño de la
Casa n.º 3 manz. 417 en la calle ~~mayor~~ de las
Plateras representó memorial al mismo Excmo.
Ayunt^{to} solicitando licencia p.^a construir de nue-
vo la fachada de ella, con arreglo al plan que
presentaba firmado p.^a el Sr. D. Felix Vicente
Orihuel. En su inteliq.^a y la de lo informado p.^a
el Sr. Reg.^r Comisario del Cuartel, y p.^a el Sr. ma-
yor, acordó S. E. en diez de este mes, conceder licen-
cia p.^a la execucion de la citada fachada estable-
ciendose en linea recta de 15 pies y $\frac{3}{4}$ que tiene
de extension entre las dos medianeras señaladas
con el n.º 2 y to, atando con ellas, y suprimi-
endo en la altura el piro quarto q. demuestran
el plan, quedando reducida a solo piro tenero
con arreglo a lo establecido; vapo la observancia
de lo demas d. d. plan presentado, y con la
precisas circunstancias de q. los cimientos, &c.
figue el informe del Sr. mayor. Y para
q. conste y se pueda verificar la expresa
da obra doy la pres. de M. D. 12 de Set.
de 1813.

[Faint, illegible handwritten text, likely bleed-through from the reverse side of the page.]