

1^a 57 - 123.

Policia yornato pp.^{co}

B19.

Sobre licencia p.^a construir la fachada
 de la Casa n.^o 12 manz.^{na} 525 en la calle
 de Sta. Margarita propia de D.^{no} Manuel
 Cuervo y Flores.

Secret.^{ria} del S.^{or} D.^{no} Angel Gonz.^{ez} Barreyro.
 (vacante desde 7. de Enero)

Y
Informado en 20 de Mayo de 1819.
Algunado
[Signature]

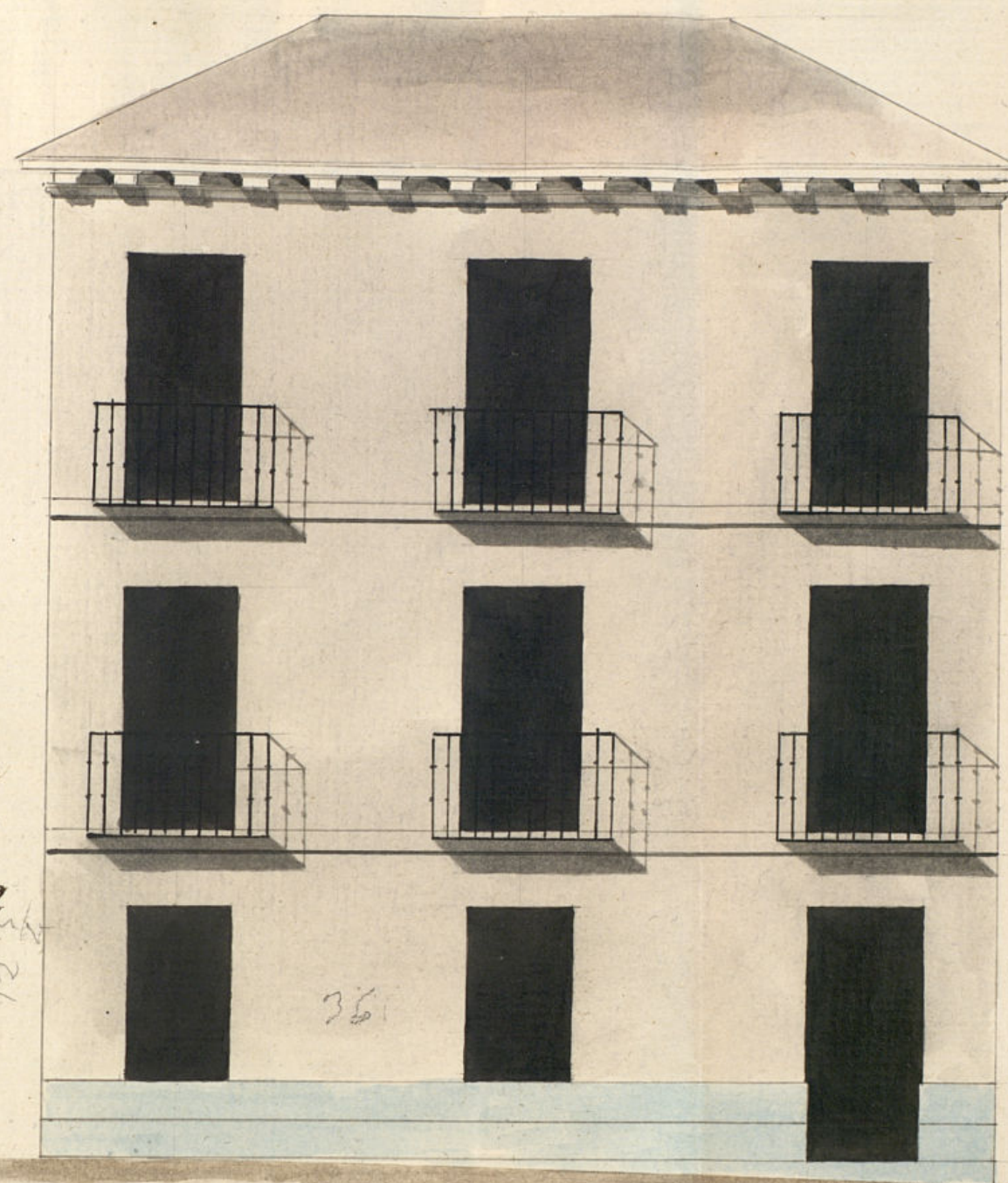

1 2 3 4 5 10 20 30 40

Casa de Juan Castellano

Joaquin Enciso
[Signature]

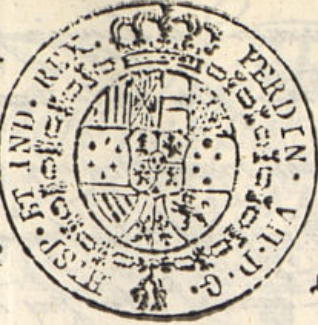

Excmo. Ayuntamiento de esta M. N. P.

Mar. 18 de Mayo de 1819.

Por acuerdo del Ay. Comisario del Cuartel para q. expedia al Arq. mayor in forme lo q. le opeca y parezca.

M. N. P. Manuel Cuervo y Flor, Vg. de una corte, con el d. de una casa, dice: Que teniendo una casa, sita en una corte y calle de Santa Margarita, titulada con el n.º 12, con manzanas 525 y siendo necesaria de demolición esta fachada por hallarse en ruina.

Desp. dia. Informe el Sr. Arquitecto mayor con este interesado. Lopez

la comisionada para de contru. n.º la di- vision del cargo. D. Joaquín García Rojo, cuyo dictamen acompa- ña, y en que se declara singular favor. Madrid 10 de Mayo de 1819. Man. Cuervo y Flor

Señor Comisario Interado del Decreto de V. E. y del que procede del Excmo. Ayuntamiento e visto y reconocido la Alinacion que debe observarse en la construcción de la fachada de la casa que D. Manuel Cuervo y Flor, intenta edificar en la Calle de Santa Margarita num.º 12a manz.ª 525 con arreglo al plan que presenta, firmado por el Arquitecto D. Joaquín García Rojo, que ha de ser la obra; y en su consecuencia digo, que dicha fachada debe establecerse en línea recta los 36 pies que tiene de extension atando con las otras medianas. En cuyo Supuesto no

se me ofrece reparo alguno acerca de la construcción de la Suenicia que solicita, bajo la observación del diseño presentado, mediante letra arreglada, pero con la precisa circunstancia de que los cimientos han de construirse de Piedra Pizarra con mezcla de Cal y Arena, dándolos suficiente profundidad y cuatro pies de grueso hasta el linaje del Plantaxono, en donde retallándose media pie de cada lado se sentara el Canto de Antena, de tres pies de altura tomados y el trazo y el nivel correspondiente, resultando dos Urdas descubiertas en el punto más elevado de la calle, firmándose a nivel hasta el más bajo, sin faltar estas en ningún punto del terreno. Sobre el muro Local y con el mismo grueso de tres pies, según se fabrica de Ladillo con mezcla de Cal y Arena el muro bajo hasta la imposta del piso principal. Siendo los arcos de Puertas y Ventanas de mismo material, sin entramado alguno ni umbrales de madera, retallándose un cuarto de pie en lo interior de cada pie de los superiores, de forma que resulte el pie segundo de dos pies y medio para el asiento del Alero que será de madera descubierta, compuesto de Solera, Canchales con laadura y Corona Superior moldada, Canchales de Plomo si gade lata, con vertederos que arrojen las aguas fuera de las Urdas de la Alera, colocados en terminos que no viertan agua sobre los fustes del Alumbrado p.^o q.^o no se apagan, cubriendo las Boquillas Catapultas y repáralas con Plomo. Las Puadillas se situaran aplomo sobre el filo interior de la fachada sin arrebato volado sobre el Alero, dejando los Balcones del piso principal de pie y medio oculto y rasos del segundo, siendo de altura de tres pies y tres cuartos y el entrecanto de los Balcones de seis dedos, dejando las patillas montadas en la pared un pie por tomados y más de otro separadas del muro de la Urdas y Ventanas. En las Puertas no abra valiente ni pueras que en salga del filo exterior de la fachada para que no impida el tránsito Público, dejando abria aquellas hacia lo interior de la Casa. En la Alera se sentaran losas de Piedra de medio pie de grueso y tres de altura, sin que en ella puedan abrirse lumbreras orientales a los Solares, dejando colocarse en las machetas de las Puertas o verticales a los demas muros de la fachada, dejando esta por ultimo revocada decentemente con arreglo a un buen orden de construcción. Pero como el Excmo. Ayuntamiento se halla Excmo. con el encargado de la Policía, buen aspecto de los edificios y de la Seguridad Pública, por lo que do quite el Señor Conregidor y Excmo. Regidor del Juatol, mandase q.^o remarca e informe sobre el estado de la obra: sin embargo de que el dueño deberá dar abrio luego que este senta de la Suenicia, para practicar el primer reconocimiento, segundo despues de enrasado el piso principal y tercero quando se alle coronada la fachada con el Alero, para que practicaos estos reconocimientos, conste por ellos abase cumplido quanto el Excmo. Ayuntamiento tuvo abria y se coloca sobre el particular = Madrid 20 de Mayo de 1819 =

M. 25 de Mayo de 1819

El Comisario se conforma en quanto dize el anterior informe, lo que se hará presente al Excmo. Ayuntamiento para los efectos convenientes. Lavez

[Signature]

[Signature]

Ayuntamiento de Madrid

Madrid 31

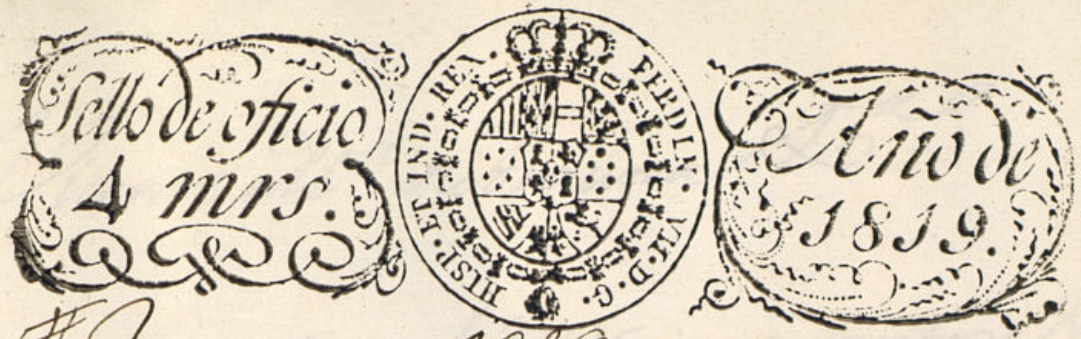

Junio de 1819.

En su Ayuntamiento

Concedese la licencia q.^o se solicita, con arreglo a lo informado p.^o el Excmo. Regidor Comisario del Juatol, y p.^o el Arquitecto mayor.

Ha. en 5

D. Vicente M.^a Subrauna L.^a

Ma

Certifico, q. D. Manuel Cuervo y Rores dueño
de la casa n.º 12 manz.^{na} 525 en la f.ª de Sta.
Margarita, presentó meubl. al mismo Ex.
Ayunt.^{to} solicitando licencia p.^a construir la
fachada de ella con arreglo al plan q.^d
presentaba firmado por el abq.^{to} D. Joa.ⁿ
García Prop. Ten. en intelig.^a y la de lo
informado p.^r el P.^r Regidor Comisario de
Quartel y p.^r el abq.^{to} mayor acordó S.^{ta}
en 3 de este mes conceder la licencia q.^d se
petía estableciendo la fachada en línea
recta los 36 pies q.^d tiene de estension, atando
con las casas medianeras, vajo la obser-
vancia de dicho presentado, y la precua
circunstancia L.^a Sigue el inf.^{te} del
abq.^{to} mayor. Y p.^a q.^d conve y se
pueda proceder a la ejecución de
esta obra doy la pres.^{te} Mad. 5 de
Mayo de 1819.

