

4219
1^a 57 129
Policia y ornato pp.

1859.

Sobre licencia al Sr. José Albarran J.^a
conservar la fachada de su Casa n.^o 24
manz.^{na} 448 en la calle de S.^{ta} Roque.

ria
Secret. M.^a Sr. Angel Gonz. Barreyro.
(vacante desde 7 de Enero)

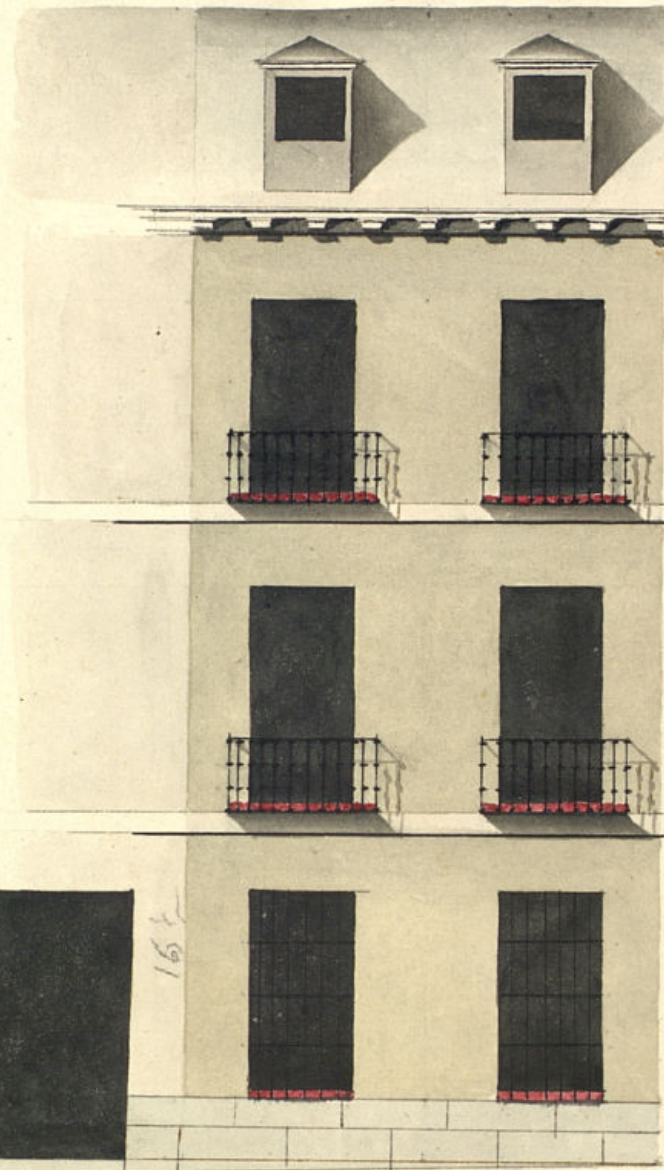

formado en 3 de Junio

de 1819

Alguacil

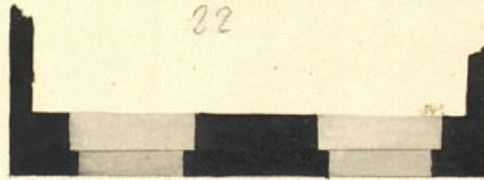

Manuel Brady

que tiene de extensión atado con las Cajas medianas; en cuyo supuesto no se ofrece
ce Ninguna alguna acerca de la licencia que solicita, bajo la observancia del
Diseno presentado mediante esta autorizado: pero con las precisas circunstancias de que los Cimi-
entos han de construirse de Piedra pedernal y mezcla de Cal y Arena, sobre Fossano firme
dando suficiente profundidad y quatro pies de grueso hasta el Cursay del Plan Fossano: en donde
retallandose medio pie de cada lado se sentara el Zocalo de Canteria de tres pies de altura
lomenos y el Fison correspondiente, de forma que resulten dos gradas descubiertas en el puer-
to mayor elevado de la calle continuando las a nivel hasta el mayor Vajo sin que falten estas
en ningun punto del decoro. Sobre el referido Zocalo y con el mismo grueso de tres pies se
guira de fabrica de Lavilla, con mezcla de Cal y Arena, el cuerpo Vajo hasta la imposta
del pino Chat. siendo los Cusos de Puertas y Ventanas del mismo material sin entramados al-
guno ni lumbral de madera, retallandose un guasto de pie por lo interior de cada pino de
los siguientes, de forma que resulte el pino segundo de dos pies y medio para el Oriente
del Alero, que sera de madera descubierta, compuesto de Solera, Canchillos con trechina y
corona superior moldada y Canchilones de Plomo u Oja de lata, con bordoneros que con-
junt las aguas fuera de las Solas de la Azera, colocados en terrminos que no tratan apelo-
mo sobre los fustes del alumbrado para que no se apagen. Las Bnadrillas se situa-
ran a plomo del filo interior de la fachada sin antepecho Volado sobre el Alero: de-
jando los Balcones del pino Chat. de pie y medio de vuelo y como los del segundo, si-
endo de altura de tres pies y tres cuartos y el intervalo de los Balcones de seis dedos,
destrando las patillas recibidas en el grueso de la pared un pie por lo menos y mas de
otto separadas del vicio de la luz de las Ventanas. En las Puertas no abra vaciente ni pel-
dano que Salga del filo exterior de la fachada para que no impida el transito Publi-
co dejando abria aquellas hacia lo interior de la Pension. En la Azera se sentaran losas
de piedra de medio pie de grueso y tres de Lanza, sin que en ellas puedan abrirse lumbrer-
as Orientales a los Solanos decidiendose colocar en las molduras de las Puertas o Ventana-
las a los demas huecos de la fachada: dexando esta por ultimo recocada decentemente
con azulejo aun buen orden de Construcion. Pero como el Excmo. Ayuntamiento, se
alta el Excmo. Comandante de la Policia, en un aspecto de los Edificios y de la Seguridad
Publica: podra quando guste el Senor Corregidor y Excmo. Regidor del Cuartel mandar

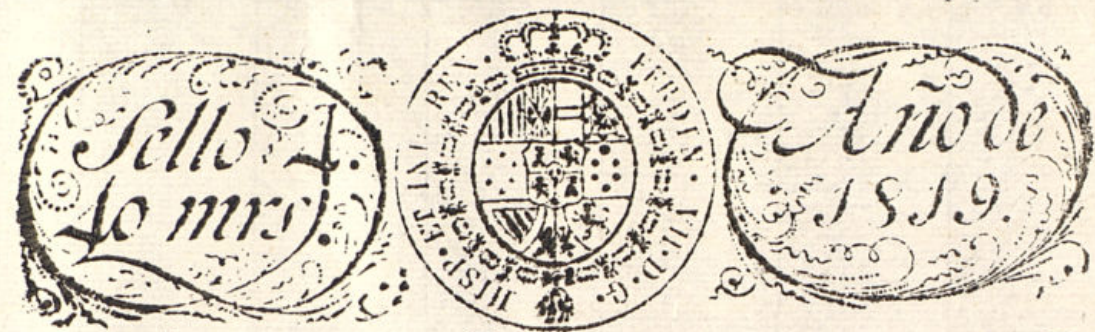

que reconozca e informe sobre el estado de la Obra: sin embargo que el Dueno de cada
abrio luego que este sentada la canteria para practica el primer Reconocimiento, re-
gundo quando se alle en estado el pino Chat. y tercero despues de coronada la fachada
con el Aluo: para que practicado conite por ellos abase cumplido quanto el
Excmo. Ayuntamiento tuvo abien Resolua sobre el particular. Madrid 9 de Junio de 1819.

El Comisario que suscribe, avé dice: Fue en virtud del
Superior Decreto de V.E. y de lo que informa el
Arg. to no se le ofrece reparo en la con-
cesion de esta licencia; y V.E. como Vm.
acordará lo mas conveniente en 18 de
Junio de 1819. Excmo. S.

Don. N. de Benavente
Madrid 22 de Junio de 1819.

En su Arg. to
Concedue la licencia que se pide con arreglo a lo infor-
mado por el Sr. Reg. Com. del Cuartel, y por el Arg. to mayor.

Pro. en 25.

3

D. Vicente M.^a de Traana L.^a

Certifico q. p. D. J. de Albarran, dueño de la
Casa C. de S.ⁿ Roque n. 24 de la man.^{na} 448 se pre-
sento meñt. al mismo Excmo. Ayunt.^{to} solicitando
licencia p.^a construir nueva fachada en ella
con arreglo al plan q. presentaba firmado
do p. el Arq.^{to} D. Manuel Pradi. Funtu
intelig. y la se lo informado p. el Sr. Regi-
dor Comisario del Cuartel y p. el Arq.^{to} ma-
yor acordó S. E. en 22 de ene. me. conceder
la licencia q. se pedia estableciendose la
fachada en linea recta en 22 pies q. tiene
de extension atando con las casas medianeras
observando el plan presentado y las precisas
circunstancias L.^a = sigue el informe
del Arq.^{to} mayor. Y p.^a q. conte y se
pueda proceder a la execucion dicha.
Otra dy la pres.^{te} Atad. 25 de junio
de 1813.

