





16 27 100

re  
vi  
ci  
p  
ge  
ai  
p  
de  
ti  
re  
re  
te  
a  
of  
ex  
en  
on  
con  
da  
ta  
gr  
con  
de





Quarenta maravedis.

SELLO QVARTO, QVAREN-  
TA MARAVEDIS, AÑO DE  
MIL OCOCIENTOS Y TRES.

Mmo Señor

157-16

(1)

Mad. 13 de Abril de 1803.

Insuety

Ynforme el Sr. Picador Comi-  
sario del Cuartel, y el Sr. Jefe  
mayor

D. Fulgencio Esquerro Duño de una Casa  
situa en la plazuela de la Lema N.º 12, de la  
manzana 204. con el debido respeto al N.º S.º J.  
dize tiene determinado construir la fachada  
de dha Casa con arreglo al plan que para  
ello presenta firmado del Arquitecto D.º Juan  
Cano Triguero para lo cual.

A V. S.º J. Supp. le conveda las correspondientes  
licencias grta que espera recibir del N.º S.º J.  
Madrid 12 de Abril de 1803.

Fulgencio Esquerro

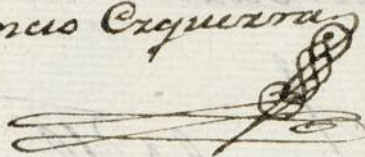

Mmo. Sr.

En cumplimiento del ante-  
rior Acuerdo de V. S.º J. he  
visto y reconocido la alineación  
q.º deberá observarse  
p.º la nueva construcción de la fachada, que el Interesado de esta solicitud  
quiere hacer ejecutar en la Casa q.º expresa con arreglo a la demostración de el  
adjunto Diseño, q.º igualmente he reconocido, y p.º el efecto presenta firmado  
p.º el Arquitecto D.º Juan Cano Triguero, como encargado de la obra; y hallo  
debe establecerse sobre una perfecta línea recta en los diez y siete pies y medio q.  
tiene de extensión, continuándola de la inmediata Casa de los Excmos, por lo que  
resulta abanzarse hacia fuera pie y quarto en el punto de la medianería de  
recha y pie y octavo en el de la izquierda, tomándose del terreno público vein-  
te pies y quarto pies superficiales de terreno, q.º debe satisfacer el Interesado  
a razón de veinte n.º cada uno, justo valor q.º corresponde en aquel paraje; no  
ofreciéndome reparo alguno acerca de la Licencia suplicada baxo de los  
expresados terminos; observancia del citado Diseño presentado, mediante  
estar arreglado; y las precisas e indispensables prevenciones sin interpretaci-  
on ni eludimiento alguno, de que se váien y caen los correspondientes cimientos  
con buena tramporteria, fundados en terreno firme, dándoles suficiente profundi-  
dad y el grueso de quatro pies hasta el enaxo de la Calle, adonde, haciendo Re-  
tallor de medio pie p.º cada lado, se ventará Zocalo de Canteria completa y de buen  
grano, de dos hiladas descubiertas p.º lo menos en el punto mas elevado de aquella,  
continuado a nivel; proveyendo sobre él el resto de altura con buena fabrica  
de Albañileria y Arcos de lo propio en todos los huecos sin Alumbrales ni Entra-



manos de madera p.<sup>a</sup> ningún pretexto ni motivo; conservando en el Pico  
bajo el indicado grueso de tres pies, y haciendo p.<sup>a</sup> lo interior en cada uno de los  
otros un cuarto de pie de metallo, de suerte q.<sup>ue</sup> en el ultimo y á recibir el Alero  
resulte con el de dos pies y medio, dandola coronada con él, hecho de madera  
labrada á Saetino, y compuesto de Alodillones, proporcionados, Solera, Tocadura,  
y Corona, puesto Canalon de hoja de lata bien afianzado, q.<sup>ue</sup> recoja las aguas  
del cubierto, con Vertederos de una vara de largo q.<sup>ue</sup> las arrojen fuera de la  
Acera, recibiendo y asegurando con cerro las Baguillas, Caballeres y Redoblones  
de aquel, igualmente q.<sup>ue</sup> las Boardillas; situando estas segun Arte dentro del grueso  
de la Pared, sin Antepecho alguno volado; no excediendose con el vuelo de los  
Balcones de media vara en el Pico p.<sup>al</sup> y pie y guarro en el Segundo, dandoles la  
altura de tres pies y medio á guatag, sin que los intervalos de los Balcones tres supe-  
ren de seis dedos, y quedando las Batillas recibidas una tercia en el grueso de la Pared;  
no poniendo Batientes ni Saldanos volados en las Puertas, cuyas hojas abran hacia  
el interior de la Posesion; como tampoco otro algun embarazo á el tránsito pú-  
blico: por ultimo se pondrán en toda la extension de la Acera Losas de piedra benzoque-  
ña solida y de buen grano de tres pies de ancho p.<sup>a</sup> medio de grueso sin Lumbrea al-  
guna de Cuesca, y se rebocará el exterior decentemente bajo de un Orn.<sup>to</sup> propio de  
construccion; debiendo dar aviso á V. S. D. el Intendente luego q.<sup>ue</sup> esté ventado el  
Tocato de Canteria p.<sup>a</sup> su reconocimiento; segundo aviso en hallandose la nueva con-  
struccion á media altura de la total; y tercero quando vaya á los remates, para  
q.<sup>ue</sup> practicandose iguales diligencias, p.<sup>a</sup> ellas conste haberse cumplido y observado  
quanto V. S. D. tenga p.<sup>a</sup> conveniente resolver y determinar en el particular, con  
la forzosa responsabilidad de reponer y arreglar á costa de qualquiera gastos y re-  
mociones lo q.<sup>ue</sup> asi no estuviere: siendo esto quanto debo informar á V. S. D. en  
el asunto. Madrid 15 de Abril de 1803.

Juan Villanueva  
Alto. Amos Señores.

El Comisario el Quaxel era conforme con lo in-  
formado por el Arquitecto mayor y no le ofrece  
reparo en q.<sup>ue</sup> V. S. D. conceda la licencia dexando  
quadas prevenciones manifiesta el Arquitecto ma-  
yor Madrid y Abril 16 de 1803.

Concarrado  
May 28. de 1803.

En su Ay.<sup>to</sup>  
Concedese licencia p.<sup>a</sup> la construy. y esta obra con arreglo entado á lo  
anterior. informe

Ayuntamiento de Madrid

Ha en 30 de Mayo de 1803.



Mad. 26. Julio  
1803. 70

M. M. J. V.

Enm. Ay.  
Informe el  
Ay. mayor

D. Fulgencio Ezquerro Permiso para  
correr contra la deuda de enserre. dici. Obento  
luzencia para labrar el nuevo lafa-  
chada orusfina con curreglo al Plan pre-  
sentado por D. Fr. Co. como enquerro  
y hallandose en dispone. y enserre  
la Comeria.

Y. M. J. V.

Cumpliendo

con el con-

teion Amexio

de D. A. he visto,

y reconocido la

Cantheria ya

sentada para

Supp. a D. y q. precedido el Pedido de M. Com. y  
truce. se confiera la correspond. vir. para  
de D. A. he visto, proseguir Ma. Casa, cuyo favor espera  
el Sup. de Mad. y Julio 19. de 1803.  
Fulgencio Ezquerro

la nueva construccion de Fachada que expresa esta  
Instancia; y respecto de hallarlo ejecutado con



anexo a la licencia que V. M. tiene concedida  
a efecto no se me ofrece reparo alguno en su  
continuacion bajo puntual observancia de lo  
demas que previene dicha licencia. Mad. 28.

8 Julio de 1803

Juan de Illanueva  
Alcalde







Quarta mercedia.

SELO QVARTO, QVAREN-  
TA MARAVENDIS, AÑO DE  
MIL OCHOCIENTOS X TRÉS.

(2)

1-57-16







*Casa en la Plaza de la Leña num.º 12 manz. 2.ª A.*

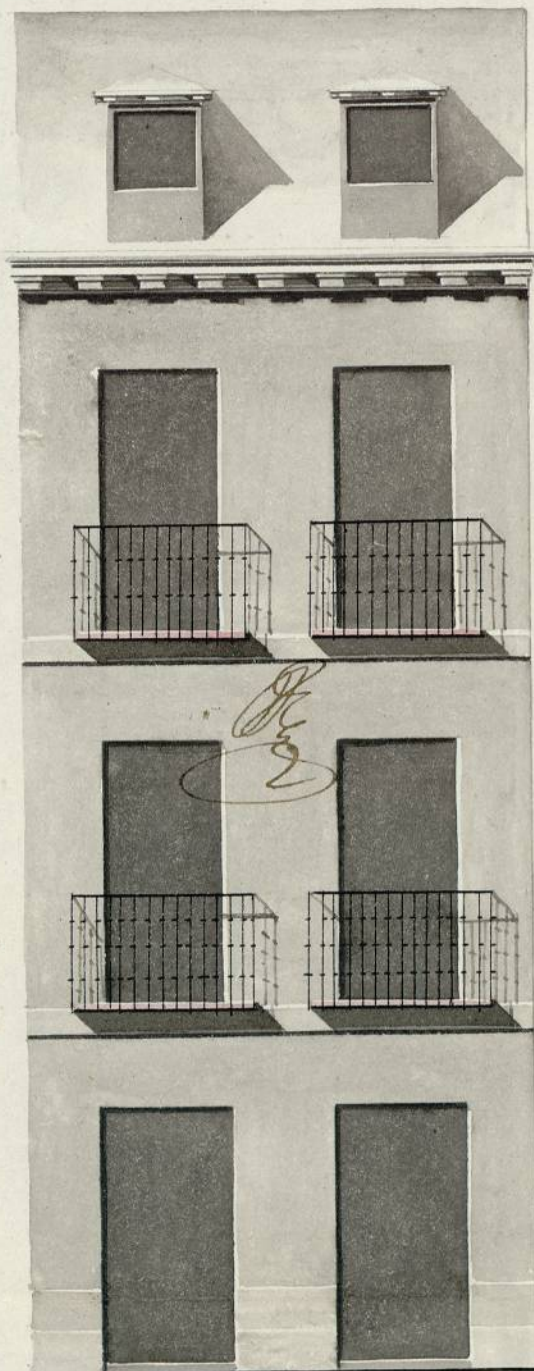

*Informado à Madrid en  
15 de Abril de 1803  
Villanueva  
Alc.*

*Mad. 12 de Abril de 1803.  
D. Juan Cano Figueroa*

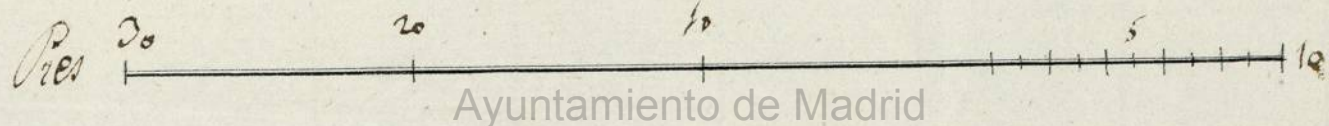



Ayuntamiento de Madrid

1-57-16  
131



Ayuntamiento de Madrid



D.<sup>N</sup>

*Don Juan Sorianio* *Contador* *ordenador* *del* *Rey* *Nuestro* *Señor* *y*  
*Exercito* *Ayuda* *de* *Cámara* *del* *Rey* *Nuestro* *Señor* *y*  
Tesorero General por S. M. de los Caudales de Sisas, Propios, Arbitrios  
Impuestos, y demas Rentas de Madrid, cuya recaudacion, y distri-  
bucion está á cargo de la Junta establecida para este fin por el Re-  
glamento de diez y seis de Marzo, de mil setecientos sesenta, y seis,  
aprobado por S. M. Recibí *el* *S. D. Fulgencio Engraxa* a quien por -  
*Madrid* *se* *ha* *concedido* *licencia* *para* *continuar* *sumera* *planeta* *la* *fecha* *de*  
*sumatoria* *que* *se* *permanece* *sita* *en* *la* *Planeta* *de* *la* *seña* *señalada* *con* *el* *nume* *ro*  
*de* *la* *Matróna* *veintenas* *quatro* *y* *cuatro* *cientos* *cinco* *y* *seis* *por* *el* *valor* *de*  
*ve* *y* *cuatro* *cientos* *del* *Público* *que* *se* *han* *incorporado* *en* *ella* *al* *respecto*  
*de* *la* *7.ª* *cada* *uno*, *en* *que* *los* *ha* *voluado* *el* *Argusito* *mayor*, *con* *anexo* *al*  
*así* *comunicado* *en* *veinte* *y* *nueve* *de* *Abril* *del* *corriente* *año*.

1-57-16

(4)

Y este Recibo que doy de la expresada cantidad, de que me dexo  
hecho cargo, le ha de intervenir el Sr. D. *Juan* *Pon*

*y* *Arroy* Contador por S. M. mas antiguo de Cuentas de  
Madrid, y de Intervencion de sus Arcas Generales. Madrid *M de*

*Mayo* *de* *mil* *ochocientos* *y* *tres*

Son *240* *S. P.* *en* *la* *Planeta*

Con mi intervencion.

*Por el* *S. Cont.* *or.*

*Co* *Fran Sorianio*

*Procurador de Ovando*

SS.do



D. N.

Tesoro General por S. M. de los Caudales de Sillas, Propios, Arbitrios, Impuestos, y demas Rentas de Madrid, cuya recaudacion, y distribucion está a cargo de la Junta establecida para este fin por el Realplamento de diez y seis de Marzo de mil setecientos sesenta y seis, aprobado por S. M. Recibi.

Y este Recibo que doy de la expresada cantidad, de que me dezo hecho cargo, le ha de intervenir el Sr. D. ... Contador por S. M. mas antiguo de Cuentas de Madrid, y de Intervencion de sus Arcas Generales. Madrid

Con mi intervencion.

Diego de ...















Ayuntamiento de Madrid