



Quarenta maravedis.

0-57

SELLO QVARTO, QVAREN-
TA MARAVEDIS, AÑO DE
MIL OCHOCIENTOS Y TRECE.

(1)

Mad. 5 de dy. de 1803.

Inm. dy.

Informe el Sr.
Comis. al Duque
Consejero. Mayor

Ymo Sntor

Dionisio Jimenez, Tom. de una
Casa sita en la Calle del Vicario Vieja
senalada con el n.º 2 de la II.ª 199 a
V.ª con el debido respeto dice que medi-
ante esta denunciada la fachada de
dicha Casa tiene determinado construir
la de nuevo con arreglo al Plan q.
para ello presenta firmado del Ar-
quitecto D. Fran.º Cano Triguero, por

Cumpliendo con el
anterior Acuerdo
de V.ª he visto
y reconocido la
alineacion que
deberia observarse
p.ª la nueva con-
struccion de la cha-
da que el Inte-
terado de esta
Solicitud quiere
hacer ejecutar en la Casa que expresa con arreglo ala demora
del adjunto Diseno que para el efecto presta e igualmente he recono-
cido, y hallo habra de establecerse en los veinte y tres pies de

lo que
A V.ª Suplica se sirva con-
cederle las licencias necesarias para
la referida construccion gracia que
espera recibir de V.ª el dia 3 de set.
de 1803.

Dionisio Jimenez

33

ayuntamiento de Madrid

su extension, guardando la ya obrada en la otra
Cana medianera. Nuevoam^{te} constituida que en, sobre
una perfecta linea recta con el punto dela del 10^{to}
y el de la eq^a en la m^a 198, resultando por ello introdu-
cirse acia su interior pie y quarto en el un punto de
medianeria, y on pie en el otro, dejando a beneficio del
publico un trapezio de terreno que produce veinte y
cinco pies y siete octavos de otro que deben satisfacerse
a laron de treinta reales Cada uno, finto valor que
corresponde en aquel parase; no ofreciendome el paso
alguno a cerca de la Licencia Suplicada baxo de lo
expresados terminos; obrav^a del Citado Diseno presenta-
do, p^r hallante arreglado; y las precisas e indispensables
prevencio^{es} sin interpretac^{on} ni eludimiento alg^{un} de que
se vacen y cacen los Correspondtes Cimientos con buena
transporteria, fundados en terreno firme, dandole
suficiente Profundidad y el grueso de quatro pies hasta
el enrasa de la calle, a donde, haciendo Petallos de me-
dio pie por cada lado, se sentara Local de Cambr^a com-
pleta y de buen grano, de dos hiladas descubiertas por
lo menos en el punto mas elevado de aquella, continua-
do a nivel; prolonguend^o sobre el resto de Alruxa con
buena fabrica de Albañileria y Arcos de lo propio en
todos los huecos, sin Humbrales ni enramados alguno
de madera por ningun pretexto ni motivo; con-

-servando en el Liso bajo el indicad. Guiso de tres pies
y haciendo p^r lo interior en cada uno de los otros onq.
de p^r de Metallo de suerte que en el ultimo y ha Rei-
-via el Alero, tercio con el de dos pies y quarto, dexandola
coronada con el que atee con el de otra. Cana mediana
n.º 3. hecho de Madera labrada a Sactiro y compuesto
de medillones, proporcionados, Salera, tocadora y Corona,
puerto Canalon de hoja de lata bien afianzado, que Res-
sa las Aguas del Cubicula, con vertederos de hoja de
lata bien afianzados de una vara de largo que las arrojen
fuera de la Accera, Reviendo y arregurando con yera
las Boquillas Caballeres, y Redoblo de aquel; igualmen-
te que las Boquillas, situando estas Seg^{ta} Ante dentro del
Guiso de la pared sin Antepecho alguno volado; no co-
cediendose con el vuelo de los Bales. de media vara en el
Liso p^ral, pie y quarto en el Segundo, y un pie en el
tercero, dandole la altura de tres pies y medio a qua-
tro, sin que los intervalos de los Balaustres superen a
seis dedos, y quedando las Patillas Reividas una tracia
en el Guiso de la pared; no poniendo Batientes ni Perdidos vo-
lados en las Puertas, cuyas hojas abrian hacia el interior
de la Posicion, como tampoco otras algunas embrazas del
transito publico: por ultimo se pondran en toda la exten-
sion de la Accera Lomas de piedra benoquena Solida



Quarenta maravedis.

SELLO QVARTO, QVAREN-
TA MARAVEDIS, AÑO DE
MIL OCHOCIENTOS Y TRES.

y de buen
quano de
ser pier de
mucho, por
medio de quano sin
casa el exterior decentem.
construccion; deiendo dar aviso a V.S. y el Interesado luego q
entrevistado el Local de Cantoria p. su Reconocimiento; se
quand aviso en hallandose la nueva construccion a media
altura dela total; y tercero quando vaga alor Remates;
para que practicandose iguales diligencias, por ellas conste
haviere Cumplido y observado quanto V.S. tenga por
conven. resolver y determinar en el particular, con la
forzosa Responsabilidad de exponer y arreglar a costa
de qualquiera gastos y Emociones lo que asi no combiene:
Siendo esto quanto debo informar a V.S. en el asun-
to. Madrid 7 de Sep^r de 1803,

Juan de Alarcón

Al Comisario no halla de paxo en V.S. le concede
la licencia en los terminos que informa el Agui-
tero mayor Madrid y Set^r 11 de 1803

Juan de Comarres

Ayuntamiento de Madrid

Madrid 15 de 1803

8 Septiembre de 1803.
En su Ayuntamiento.

Concedese licencia para la ejecucion de esta obra con
arreglo à los Informes antecedentes.

1-37-12

(2)

En el mismo dia.



SEILLO DE LA AYUNTAMIENTO DE MADRID

8

[Faint, mostly illegible handwritten text, likely a preface or introduction to a legal document.]

Juan de Villanueva

El Comisario no halla lugar en el P.º de la ciudad
la licencia en los terrenos que en forma el Ayto
de Madrid y Madrid y Sec.º 11 de 1803

Juan de Villanueva

Madrid 19 de Mayo

7

Calle del Pinar Viejo }
junto ala de las Portas - }

1803.

Calle el Ricario vieja Casa num.^o 4 man.^a

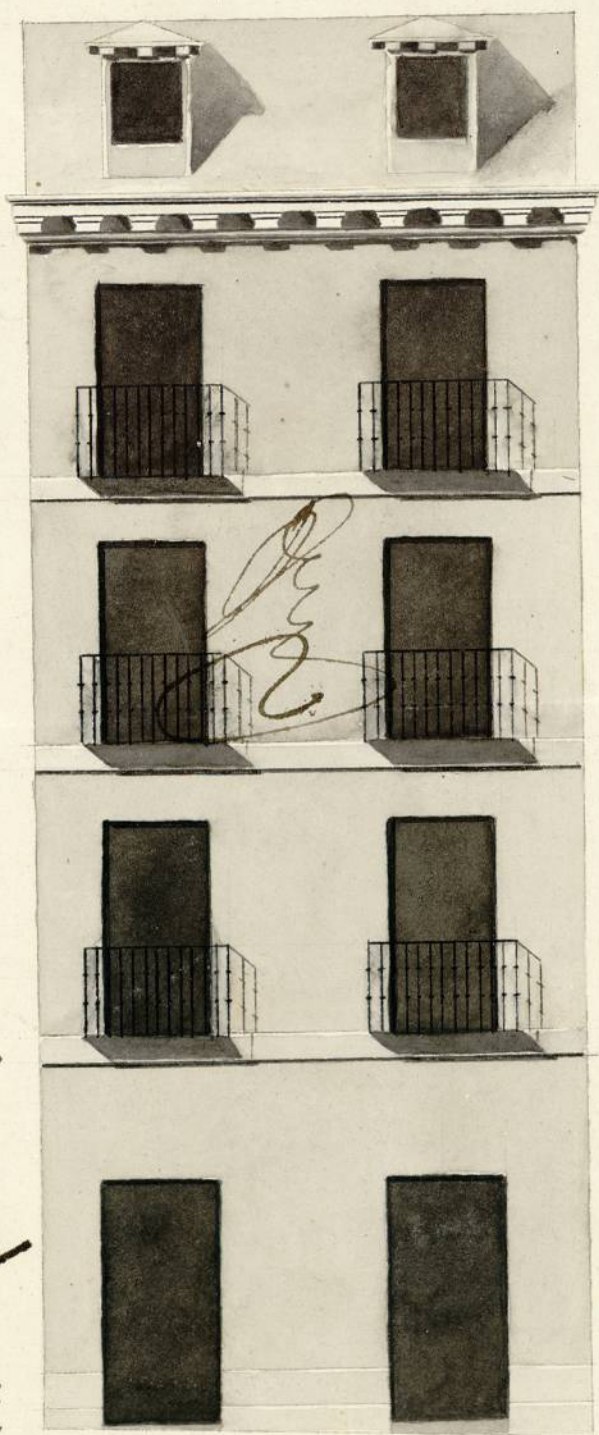

Informado a
Madrid en 7^{ta}
de Sep.^{re} de 1803,
Villanueva
M

J. C. Cano
F. Friguera
C

Pico 30 20 10 2 4 6 8 10 Canellanos.

1-57-17

(3)