



Cuarenta maravedis.

1a 57-22

0-65

SELLO QVARTO, QVAREN-
TA MARAVEDIS, AÑO DE
MIL OCHOCIENTOS Y TRES.

Yffmo. Sr.

Mad. S. Mayo de 1803.

Insueto

Ynformen el Sr.
Prepido Comisario
del Quat. y el
Arq. to mayor.

D. D. D. Gonzalez Contador de la Casa del Ex.
por donde de torrefon presenta a V. S. los diseños que
manifiestan la Decoracion Exterior de la Casa acoso-
ria que esta Calle de la Palma baxa se distingue
con el num. 14. de la manz. 518. y el que ma-
nifiesta la pequena parte de fachada que ne-
cesita la Casa, Pal. Calle de S. Vicente que esta
en la misma Manz. A cuyas Obras se propone
executar remetiendo los Balcones y resas de la
citada fachada Calle de S. Vicente propias de Dho
Ex. mo. Sr. para todo lo qual.

Yffmo. Sr.

En Cumplimiento del
acuerdo de V. S. y. por au-
toridad del Arquitecto.

mayor D. Juan de Villa
nueva, he visto y reconoci-

do la alineacion q. devia
obserbarse para la nueva
construccion de la fachada
de la Casa, q. en la Calle de
la Palma baxa, y buelue
a la del S. Vicente señalada
con el n. 14 de la manz.

518, es propia del Ex. mo.

Supp. a V. S. se sirva conceder la licencia que
se practica en lo que recibia nro. Madrid y
Mayo 10. de 1803.

D. D. D. Gonzalez

Ayuntamiento de Madrid

S.^{ra} Conde de Torrefon, y mediante resultar bien establecida la q.^a anterior^{te} poraba
en los treinta y siete pies y medio de linea, con los dos puntos de las medianerías, no
hallo reparo en que se le conceda la licencia q.^a suplica executando la expresada fa-
chada con la misma alineación, y en los mismos terminos q.^a demuestra en el
diseno el Arquitecto D.^{no} Juan Anton.^o Lucabo encargado de la Obra; pero con la cir-
cunstancia q.^a se han de construir los cimientos, (dandoles la suficiente profundidad)
sobre terreno firme mazizados con pedernal de quatro pies de grueso hasta la super-
ficie del Plan terreno, donde retallandose med.^o pie por cada lado se sentará el
Tocalo de Canteria de piedra berroqueña, resultando haver dos Uadras por el
punto mas elevado de ella continuando à nivel, sobre el qual requiera de fue-
na fabrica de ladrillo su fachada hasta la imposta, q.^a deviera estar con la de la
Casa contigua segun manifiesta el diseno, y retallandose sobre dha imposta
un quanto de pie requiera la fachada hasta recibir el Alero q.^a sea de modillo
res. con solera, toradura y corona con canalon de Plomo ò esadclata con vertede-
ros de tres pies, q.^a arrojen las aguas fuera de la acera, haciendo las Bran-
dillas dentro del filo exterior de la fachada sin antepecho q.^a tenga buelo, y q.^a
el de las resas del quanto baxo no exceda de quatro dedos, media vara el de los
balcones del quanto p^{ra}l siendo el intervalo de los balaustres de solo seis dedos,
y su altura de tres pies y med.^o à quatro, y en las puertas no se pondra batiente
ni perldano bolado q.^a impida el paso del publico; dexando revocada la facha-
da con arreglo à un Or^{do} de buena construccion. Y en estando sentadas las Uadras
de Canteria deberan dar aviso al V.^o para hacer el primer reconocim.^{to}, el segundo en
hallandose à la altura de la imposta, y à su conclusion el tercero, para q.^a practicandose
iguales diligencias comte q.^a ellas haverse cumplido lo q.^a V.^o tenga por conveniente re-
solver. Que es quanto en este particular puedo informar à V.^o Madrid 18 de Ma-
yo de 1803.

Antonio Aguado

M.^o Señor

Al Comisario del Cuartel

no se opere reparo en que se conceda la Licencia que
solicita el Ex^{mo}. señor Conde de Torresón, para la
nueva fabricacion de Planta, siempre que, en su
Execucion, se arregle el Profesor, a quanto expresa
el temiente Arquitecto mayor en su anterior
Informe: sobre lo que V.S.I. determinare
lo que fuere en su agrado. Mad. 18 de Ma-
yo de 1803.

León de Tanguay

Mad. 20. de Mayo de 1803.

En su Ay.^{to}

Comedese licencia p.^a la ejecuⁿ de esta obra con
arreglo a los antec^{ed}. informes.



Ha. en 24 de
mayo



Quarenta maravedis.

SEPTUAGINTA, QUARENTA MARAVEDIS, AÑO DE MIL OCHOCIENTOS Y TRES.

Calles de la Palma y Ufaja
y de S. Vicente

Fachada de la Casa que en la Calle de la Palma
baxa se distingue con el n.º 34. de la manz.
accesoria de la p^{al}. que hace a la C.º de S.^{ra}
Vicente propia del Excmo. Sr. Conde de
Torrejon.

Parte de la fachada de la Casa p^{al}. que hace ala
C.º de S.^{ra} Vicente, se señala con tinta encarnada
lo q.^{se} ha de construir arreglando el suelo
de los balcones y rejas todo con arreglo a
Policia.

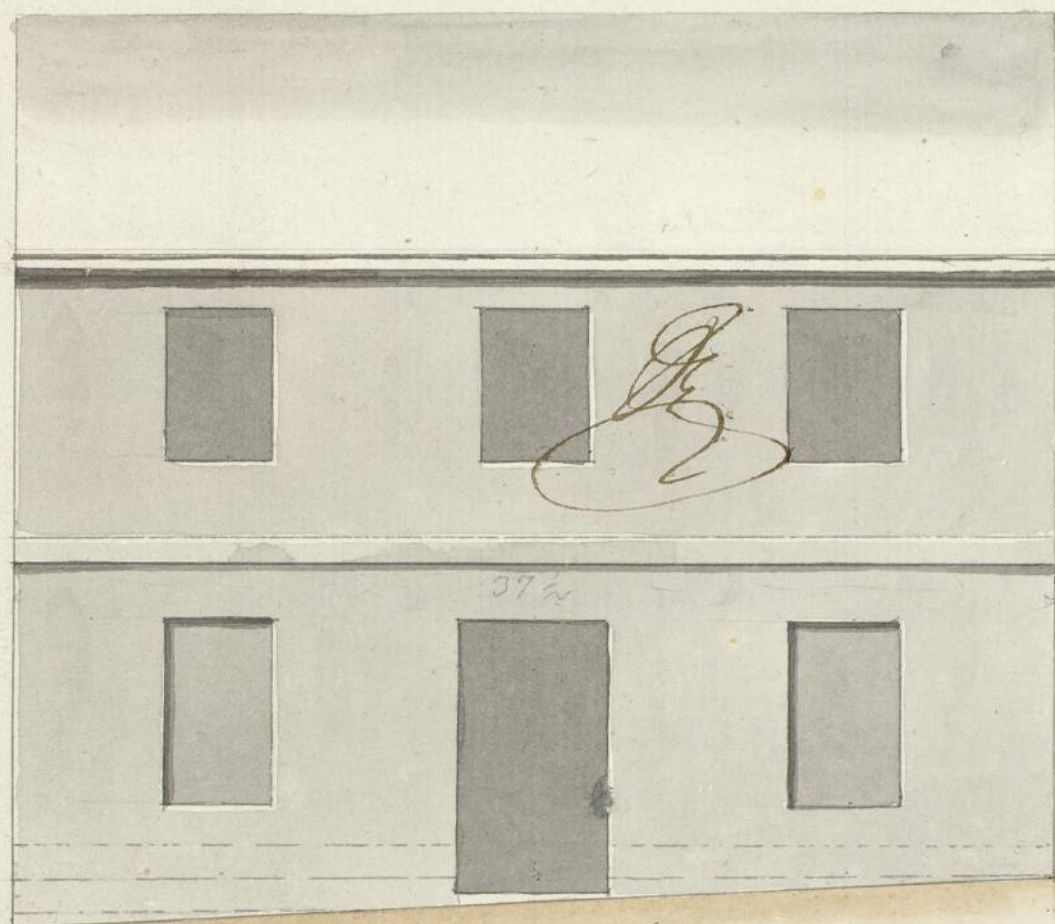

Imp.^{ta} con la
casa contigua

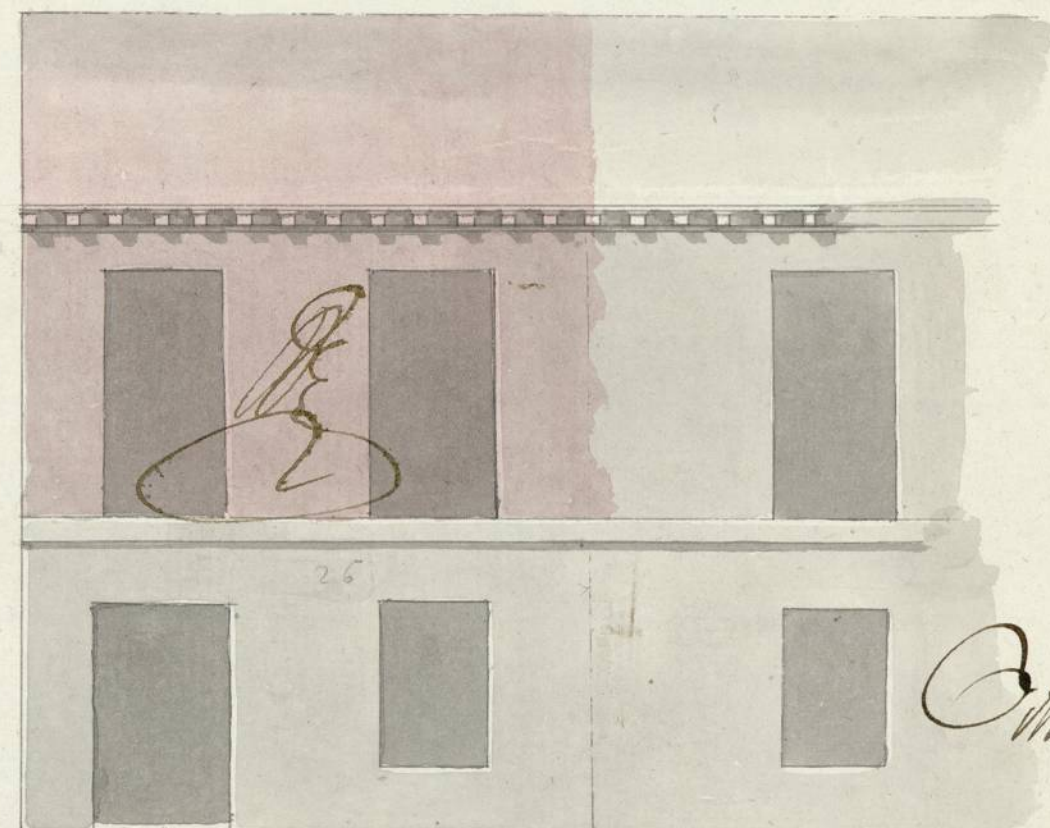

Mad. y de Mayor de
Manzanillo
Crespo

Calle de la Palma baxa

Calle de S. Vicente

Escala 0 10 20 30 40 50 60 70 80 Castellanos

Ayuntamiento de Madrid

1-57-22

(L)