



SELLO QVARTO, QVARENTA MARAVEDIS, AÑO DE MIL OCHOCIENTOS Y TRES

(1)

El M. Ayuntamiento

D.ⁿ Miguel Ruiz dueño de una casa sita en la Cortanilla de los Capuchinos de la Paciencia entre los números 20 y 21 de la manz. 304 con el debido respeto hace presente a V. S. M.^a tener necesidad de construir de nueva Planta la Fachada de otra casa, para lo qual pido la Declaracion executada por el Arquitecto aprobado D.ⁿ Mathias Gutierrez a quien cometo la Direccion de ella, para lo qual:...

A. V. S. M.^a Supp.^{co} se sirva dar las Correspondientes Ordenes y Providencias a fm de q.^e el S.^{mo} Arquitecto mayor de esta Villa pare a executar la Fria de Cuerdas, para q.^e sepa recivir de V. S. M.^a; Madrid 5 de Marzo del año de 1803/— Miguel Ruiz

Madrid 7 de Marzo de 1803.

En su Ayuntamiento

Informe el S.^{ro} Residor Comisario del Cuartel con el Arquitecto mayor.

[Signature]

[Signature]

M. y marzo 7 de 1803

Señálase para la rim de Cuerdas en este sitio el día de hoy alas quatro de su tarde para lo q. se dir los avisos acostumbrados.

Jaona Prats

Ffmo. S. on

Cumpliendo con el anterior Acuerdo de V. S. He visto y reconocido la alineacion q. habia de observarse p. la nueva construccion de Fachada q. el Interesado de esta solicitud pretende hacer executar en la Casa q. expresa con anexo a la demostracion del adjunto Diseno, q. para su efecto presenta, e igualmente he reconocido, firmado p. el Profesor D. Mathias Gutierrez como encargado de la obra; y respecto de resultar bien situada la actual en los veinte y un pies y medio q. tiene de longitud con los dos puntos de la Medianexia, sobre la misma debe verificarse; no ofreciendome reparo acerca de la Licencia suplicada baxo de los expresados terminos; observancia del citado Diseno presentado, p. encontrarse aneplado; y las precisas e indispensables prevenciones, sin interpretacion ni eludimiento alguno de q. se váien y cren los correspondientes cimientos de buen Alampotexia, fundados en terreno firme, dandoles suficiente profundidad y el grueso de quatro pies hasta el Enxar de la Calle, adonde, haciendo Retallos de medio pie p. cada lado, se colocará Tocalo de Camaria completa y de buen grano de dos Hiladas de cubiertas p. lo menos en el punto mas elevado de aquella, continuado a Nivel, protruigiendo sobre él el resto de altura con buena fabrica de Alamblexia y Arca de lo propio entodos los huecos sin Humbrales ni Enxamiados alguno de madera p. ningun pretexto ni motivo; conservando en el Piso baxo el indicado grueso de tres pies, y haciendo p. lo interior en el Principal un quarto de pie de Retallo, de suerte q. a recibir el Al no resulte con el de dos pies y tres quaxtos; de sandola coronada con el hecho de Madera labrada a Sactino, y compuesto de Rodillones proporcionados, Solera, Toca dura y Corona, puesto Canalon de hoja de

lata bien afianzado, q.^a recoja las aguas del Cubierto, con Ventederos
de una vara de largo, q.^a las arrojen fuera de la Acera, recibiendo y ase-
gurando con yeso las Boguillas, Caballeres y Redobtones de aquel, igu-
almente q.^a las Boardillas, situandolas segun Arte dentro del grueso
de la Pared sin Antepecho alguno volado; no excediendose con el vue-
lo de los Balcones en el Piso pral de media vara, dandoles la altura
de tres pies y medio a guisa de sinque los intervalos de los Balaustras
superen de seis dedos, quedando recibidas las Batallas una tencia en
el grueso de la Pared; no poniendo Batientes ni Peldanos volados
en las Puertas, cuyas hojas abrixan hacia el interior de la Posesion,
como tampoco otras algun embarazo del tranvito publico; p.^o ultimo
se pondran en toda la extension de la Acera Losas de piedra ber-
rogueña solida y de buen grano de tres pies de ancho p.^o medio de grue-
so sin Lumbrena alguna de Cueva, y se rebocara el exterior de-
centemente baxo de un Orn.^o propio de Construcccion; debiendo dar
aviso a V. S. D. el Interesado luego q.^a este sentado el Tocalo
de Canteria para su reconocimiento; segundo aviso en hallan-
dose la nueva Construcccion a media altura de la total; y terce-
ro quando vaya a los remates; para q.^a practicandose iguales dili-
gencias, p.^o ellas conste haberse cumplido y observado quanto V. S. D.
tenpa p.^o conveniente resolver y determinar en el particular,
con la forzosa responsabilidad de reponer y arrear a costa de
qualquiera gastos y remociones lo q.^a asi no estuviere: Siendo
esto quanto debo informar a V. S. D. en el asunto. Madrid 10,
de Marzo de 1803.

Juan de Villaseca

M.^o Señor

El Comisario del Puente ha presenciado la Diligencia que antecede sobre la que expone el Arquitecto mayor lo q.^a resultará de su anterior Informe, en

40
cuya inteligencia el Ayuntamiento resolverá lo que tenga
por conveniente con la calidad de que no resulte del
vivo de la pared mas que dos o tres dedos las rosas
que se pusiesen en el Piso Vaso. Madrid y marzo 11.
de 1803

J. C. G.
Juan Garcia
Jaime Prats

Madrid 14 de marzo de 1803

En su Ayuntamiento

Concedese licencia para la execucion desta obra
con arreglo a los informes Antecedentes



Ho. en 15.

Ayuntamiento de Madrid

Excmo. Sr. D. Juan de
Caceres y Sotomayor



Fachada de la Casa n.º de la manzana 304 sita en la Cortanilla de P. P. Capuchinos de la Piedad.

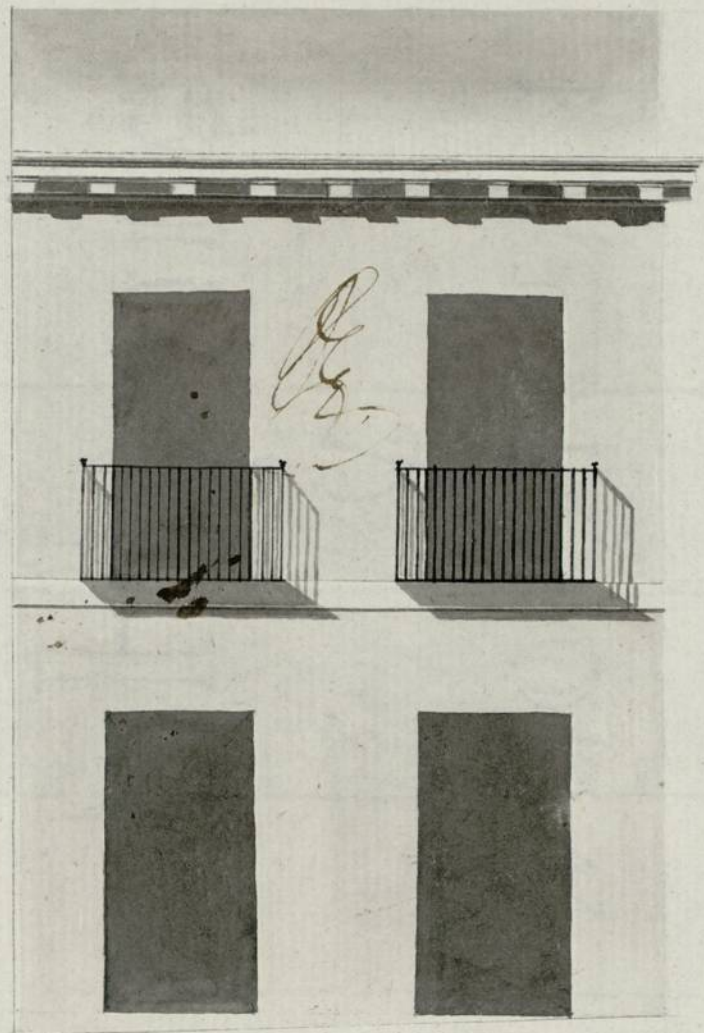

Y Informado à Madrid en 10 de
Marzo de 1803
Villanueva

Matthias Griesner

Escala de

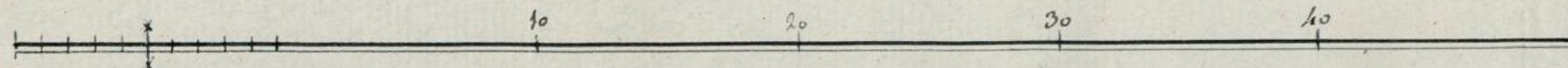

50 p. Castellanos.

Ayuntamiento de Madrid

1-57-35

(2)

Ayuntamiento de Madrid