

Planta de Casa.

1217.

Licencia p.^a reedificar la fachada de una
 Casa en la C. de Sacrometrenzo, esquinada a la
 de Olivo n.^o 17 y 18, manz.^a 365. propia de
 D.ⁿ Manuel Victorio Rodriguez.

Secret.^{ria} del Sr. D. Angel Gonz.^l Barrigón.

1817

1817

Planta de la casa

Señor D. Juan de Dios
Calle de la Cruz
N.º 10
Madrid

Plantade Casa. 1-57-50 1817.

Jn. Manuel Victorio Rodriguez, presenta
á V.E. memorial solicitando licencia p.
reedificar la fachada de una casa q.
pertenece en la f.^{ca} de Macometrenzo, esqui-
na á la de Olivo n.^{os} 17 y 18, manz. 365.
segun el diseño q.
presentaba.

V.E. se sirvió pedir informe al N.
Regidor Comisario del Cuartel, y Brq.
mayor: Este dice q.
no halla reparo
en la conesion dicha. licencia, v.
reglas q.
prescribe y observancia de
Plan presentado.

El N.
Comisario se conforma con lo
q.
dice el Brq.
mayor.

En Ayuntamiento de 28 de Jul. se acordó conceder la
licencia = q.
se puso esta el 31.

~~Recibi el Expediente a que se refiere el
extracto anterior y copiar el Plano por
miente del Arquitecto D.
Manuel Victorio Rodriguez
Madrid 6 de Enero de 1817.~~

Tachadas de las casas N.º 17-18, de la Manz.ª 365. en las Calles de Jacometzenzo, y del Olivo vago, demostrando la linea roja la fachada de la C.ª N.º 18, que se hade reedificar de nueva planta, y lo que se á de elevar la del N.º 17.

C.ª del Olivo vago.

C.ª de Jacometzenzo.

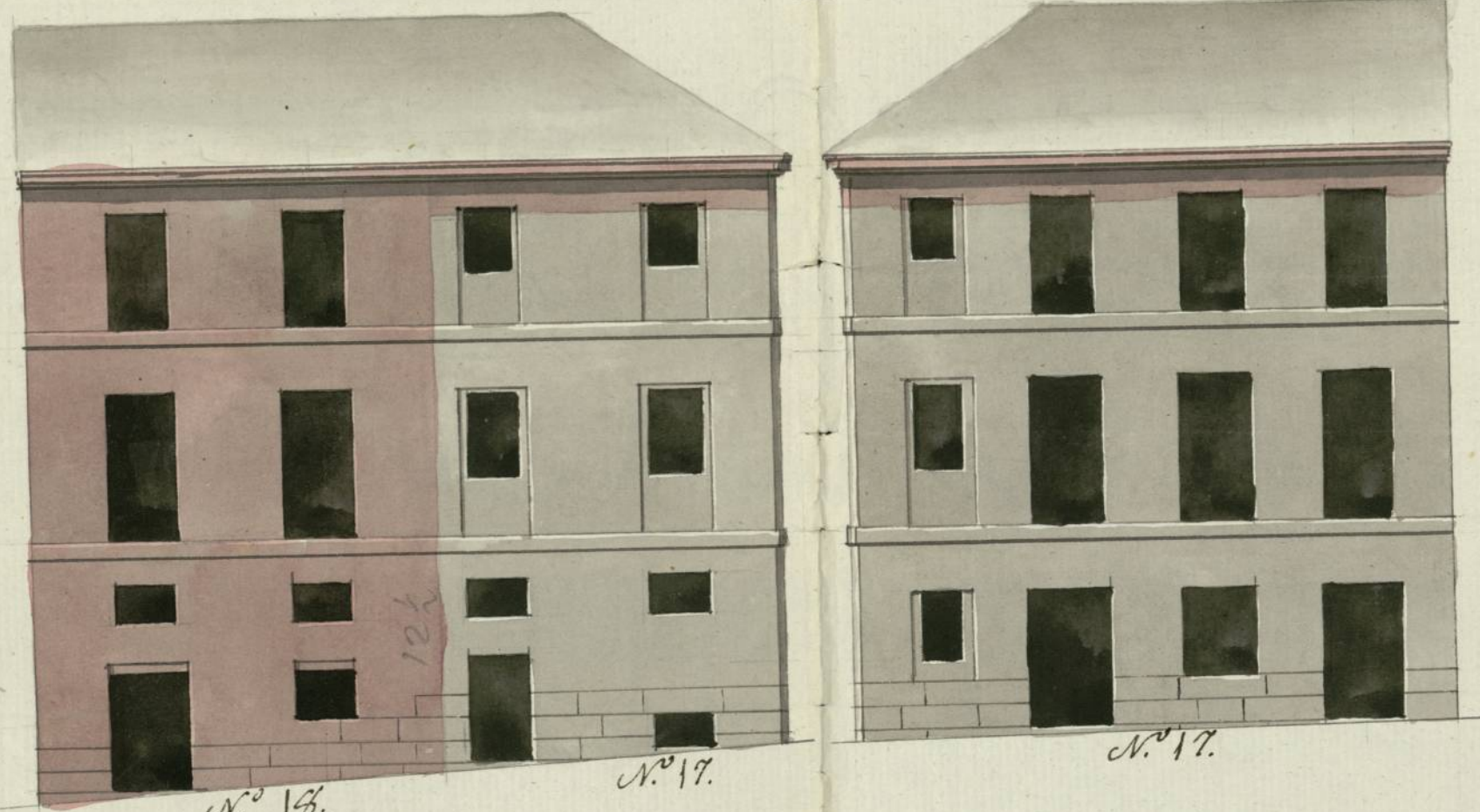

N.º 18.
26 $\frac{3}{4}$

N.º 17.

N.º 17.

Informado en 21 de Enero
de 1817.
Algunado

Joaquín Rodríguez

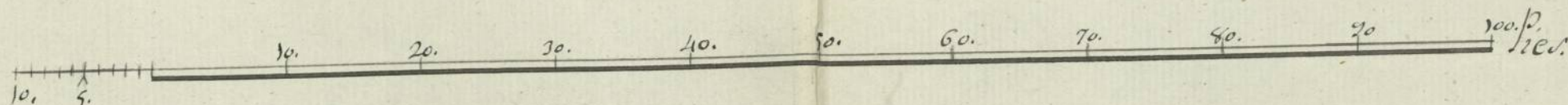

1.57-50



Ayuntamiento de Madrid

Mad
for
to
En
Tern
cede
hi v
alm
obse
la
dela
gr
orig
ent
can
un
ma



Quarenta maravedis.

SELLO QVARTO, QVARENE
T A MARAVEDIS, AÑO DE
MIL OCHOCIENTOS DIEZ Y
SIETE.

Como Señor

D. Manuel victorio Rodriguez dueño de las casas
q^{ue} en la Calle de Tacumbreros hace esquina y
buelben ala del olivo alto, y se distinguen con
los numeros 17. y 18 de la manzana 365. con
el debido respeto a V.E. expone; que con arreo
alo las licencias que se le concedieron esta
reparando la casa de la esquina n.º 17, y ulti-
mamente, á adquiriendo la inmediata n.º 18 por
la calle del olivo, la que por su mal estado
determina rehedificar de nueva planta con
arreglo á el diseño que ácompaña á esta solicitud
y para mejorar el aspecto publico, y utilizar las
habitaciones, resuelve hechar nuevo alero en
la del n.º 17. elebandole hasta ygualarla con
la medianera n.º 16. como igualmente manifiesta
dho diseño, en atencion á lo que:

A. V. E. Suplica se sirba dar la competente li-
cencia para practicar y executar las cita-
das obras, en lo q^{ue} recibra especial favor.

Madrid 11. de Enero de 1817

Manuel victorio
Rodriguez

Madrid 11 de Enero de 1817
Forme el Sr. Arquitecto Mayor.

Amado

Señor Comisario

Enterado del antecedente
Decreto de V.E. y del que pre-
cede del Excmo. Ayuntamiento,
he visto y reconocido la
alimacion que devria
observarse para
la construccion

de la nueva fachada que
D. Manuel victorio Ro-
driguez intenta levantar
en la casa sita en la

calle del olivo baxa
senalada con el numero 18 de la
manzana 365, con arreglo al Plan que presenta fir-
mado por D. Joaquin Rodriguez como Arquitecto

encargado de la obra. Y en consecuencia hallo que debe establecerse sobre una perfecta
línea Recta de veinte y seis pies y tres cuartos, continuandola enfilada con la casa n.º 17.
nuevamente Redificada. No opusandome a reparo de la concesion de la licencia
baxo la observancia del Plan presentado, mediante estar arreglado y con las precisas

senalada con el numero 18 de la
manzana 365, con arreglo al Plan que presenta fir-
mado por D. Joaquin Rodriguez como Arquitecto

encargado de la obra. Y en consecuencia hallo que debe establecerse sobre una perfecta
línea Recta de veinte y seis pies y tres cuartos, continuandola enfilada con la casa n.º 17.
nuevamente Redificada. No opusandome a reparo de la concesion de la licencia
baxo la observancia del Plan presentado, mediante estar arreglado y con las precisas

encargado de la obra. Y en consecuencia hallo que debe establecerse sobre una perfecta
línea Recta de veinte y seis pies y tres cuartos, continuandola enfilada con la casa n.º 17.
nuevamente Redificada. No opusandome a reparo de la concesion de la licencia
baxo la observancia del Plan presentado, mediante estar arreglado y con las precisas

Circunstancias de que los cimientos han de ser de mamposteria de piedra
perdural, y mezcla de Cal y Arena, contruidos sobre terreno firme, dando
suficiente profundidad y quatro pies de grueso hasta la superficie del Plan
terreno; en donde, Retallandose medio pie por cada lado, se sentará de tal
pie el Zocalo de Casteria de piedra barroquina, remitiendose dos iladas
descubiertas en el punto mas elevado de la Calle, continuando a nivel co-
las que pida el duceno hasta el punto mas bajo. Sobre el referido
Zocalo seguirá el mismo grueso de tres pies el piso bajo de la fachada ha-
la importa del Principal con buena fabrica de ladrillo con mezcla de Cal
y Arena, siendo los Arco de Puercas y Ventanas de la misma fabrica sin
entramado alguno, ni vombalio de Madera; Retallandose un quarto de pie
en cada pie de los Superiores, de forma que resulte el segundo de dos
pies y medio para el arinto del alio, que será de Madera descubierta
(en defecto de no ser de piedra su cornisamento) compuesto de soleron
Atovillones o Camillo, con tocadura y Corona superior moldada y
Canalon de plomo u Ofaelata con vertederos que arrojen las aguas
fuera de las lomas de la Acera, y colocado de forma que no viertan
a plomo de los faroles del alumbrado para que no se apaguen, Recie-
riendo las boquillas, Cavalleros y respaldos con Yero: Las Buandillas
se situarán a plomo del filo interior de la fachada sin antepedro
volado, dejando el de los balcones del piso principal de pie y medio y uno
de los del segundo, siendo el intervalo de los balcones de seis dedos y su
altura de tres pies y tres cuartos, dexando Recividas las patillas en
el grueso de la pared un pie por lo menos, y mas de otro separadas
del vivo de la luz de las Ventanas. En las puertas no habrá batiente ni
puercas que salga del lomo exterior de la fachada para que no impida
el tranito publico, deviendo abrir estas hacia el interior de la posesion.
En la Acera se sentarán lomas de piedra barroquina de medio pie de grueso
y tres de altura, sin que en ellas puedan romperse lumbreras, oiron-
tales de los sotanos, colocando estas en las mochetas de las Puercas, o ven-
tales en la linea de la fachada, dexando esta por ultimo decen-
mente Revocada con arreglo a un buen orden de construccion. Pero como
el Exmo. Ayuntamiento se halla exclusivamente encargado de la Policia
buen aspecto de los edificios y de la seguridad publica, podrá quise



Quarenta maravedis.

SELETO VARTO, QVAREN
TA MARAVEDIS, AÑO DE
MIL OCHOCIENTOS DIEZ Y
SIETE.

lo juzgue conveniente como asimismo el Sr. Corregidor y fabullero
Regidor del Quaresal que correspondia mandar al Arquitecto
Mayor que reconocia e informase sobre la construccion y
estado de la obra; No obstante de que el dueño diera su
aviso luego que estubiera sentada la canchada para hacer el
primer reconocimiento, segundo luego que este terminara
el piso principal, y tercero despues de coronada la fachada
con el alero, para que practicara iguales reconocimientos,
contenidos por ellos haberse cumplido quanto el Exmo. Ayunta-
miento tubo avien resolver en el particular. Madrid 21
de Enero de 1817.

Ante mi
Dn. Juan Aguirre

Exmo. Señor

Pase a V. E. para que en vista del anterior informe del
Arquitecto Mayor, con el qual me conformo, pueda V. E.
disponer lo que juzgue mas conveniente. Madrid 26 de
Enero de 1817.

Exmo. Señor

Jose Luis de Aranda

Mad. 23 de Enero de 1817

En su Ayuntamiento

Conceder la licencia pedida con arreglo a lo informado por el
1.º Recs. Comisario y Arq. Mayor.

Hecho en 31-3

Ayuntamiento de Madrid

Ayuntamiento de Madrid

D. Angel Gonz. Barreyro L^a

Certifico, q^l por D. Manuel Victorio Rodriguez
Dueño de las Casas q^l entaf. l. de Saometreuz hace es-
quina y buelven á la del Olivo alto, señaladas con
los n. 17 y 18 de la manz. 365, se acudió al Ex^{to} Ayunt.
solicitando licencia p^a la construcción de nueva fachada
de la Casa n. 18, con arreglo al plan q^l presentaba
firmado p^r el Ereg^{to} Juanquin Rodriguez: Ten su
intelig^a y la de los informados p^r el Sr. Regidor Comisa-
rio del quartel, y el Ereg^{to} mayor, acordó el mis-
mo Ex^{mo}. Ayunt^o en veinte y ocho de este mes, con-
ceder la licencia q^l se pide, estableciendo la nueva
fachada s^re. una perfecta linea recta de 26 pies y tres
quartos, continuandola enfilada con la Casa n. 17, uni-
namente rectificada, observando el plan presentado, y
con las precisas circunstancias de q^l los cimientos de la
se continuará h^a concluir el inf. del Ereg^{to} mayor.

ha.

Y p^a q^l conste y se pueda proceder á la ejecución
de la referida obra, doy la pres. Mad. 3 de Enero
de 1817 = Angel Gonz. Barreyro.

Don Manuel de Arce

Excmo. Sr. D. Manuel de Arce

Don Manuel de Arce

Don Manuel de Arce

Don Manuel de Arce

Don Manuel de Arce

Don Manuel de Arce

Don Manuel de Arce

Don Manuel de Arce

Don Manuel de Arce

Don Manuel de Arce

Don Manuel de Arce

Don Manuel de Arce

Don Manuel de Arce

Don Manuel de Arce

Don Manuel de Arce

Don Manuel de Arce