

107 57 59

D-46

1817

Policia y ornas p^{co}

D. Felipe Arroyo Tesorero de la M^u
 Casa y Colegio de la Paz -

Licencia p^a redimir una casa
 C^{el} P^{ado} accesorias ala del Infante
 por oha C^{el} Infante -



1817

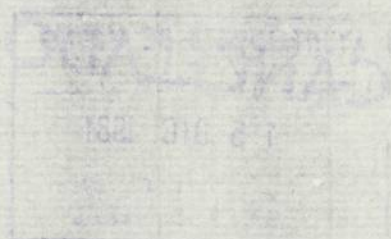



Para Nobres de solemnidad quatro mrs.

SELLO QVARTO, AÑO DE
MIL OCHOCIENTOS DIEZ Y
SETE.

Excmo. S. Ayuntamiento de esta Heroica Villa.

Mad. 18 de marzo
de 1817

En su Ayuntamiento.

Para el 1.º Residor Co-
misario del Cuartel 1.º
q. oyendo al Arquitecto
mayor informe lo q. se
le ofrezca y parezca.

D. Felipe Arroyo Dom. y tesorero de los R.º
Establecimientos unidos de la Inclusa y Colegio de la
Paz de esta Corte, a V. C. expone: que a dho Colegio per-
tenece la casa n.º 3 Manzana 226 en la Calle del
Prado accesorias a la del Infante, y que intenta
edificar la fachada que cae a dha Calle del Infante
bajo el Plan que adjunto presenta a V. C., firmado
por el teniente Arquitecto mayor D. Manuel de
la Peña y Padura como director encargado de sus
obras: por lo que

A V. C. suplica se sirva conceder las licencias necesarias
para su construccion y colocacion de materiales
en la Calle: gracia que espera de la bondad de
V. C. Madrid 17 de marzo de 1817.

Mad. 20 de marzo
de 1817.

Señalare p. la alimacion
de una fachada de la el
labar 22 del arr. y hora
las unas de la tarde.

Robado

Excmo. S.

Felipe Arroyo

Comisario

Enterado del antecedente decreto de V. C. y del que precede al Excmo. Ayuntamiento.
he visto y reconocido la alimacion que deberá observarse para la construccion.

de la nueva fachada que el Felipe el terço intenta levantar en la Calle
del Infante Alcazar de la Casa de la Villa en la del Prad señalada con
el numero 3 de la Manr. 226 propia de la R.ª Inclusion con arreglo
al Plan que presenta firmado por el teniente Arquitecto mayor
D. Manuel de la Peña y Osuna como Arquitecto encargado de la
obra. Y en consecuencia hallo que debe establecerse sobre una
perfecta linea Recta de treinta pies y quatro que tiene de
extension entre las dos Casas medianeras Numeros 2 y 4. de la
misma Manzana. No ofreciendome reparos acerca de la come-
dion de la licencia baxo la observancia del Plan presentado
mediante estar arreglado, y con las precisas circunstancias de que
los cimientos se han de construir con piedra sordal y merla
de cal y arena sobre terreno firme dandole suficiente profundi-
dad y quatro pies de grueso hasta el surco del Plan terreno; en
cuyo punto hallandose medio pie por cada lado se sentara el Escalo
de Carneria de dos iladas descubiertas en el punto mas elevado de la
Calle, continuando a nivel hasta el punto mas baxo, sin faltar
en ninguno las dos iladas descubiertas por lo menos. Sobre el referido
Escalo se seguira con el mismo grueso a tres pies la altura
hasta el quarto principal de fabrica de ladrillo con merla y cal
(ano sin que se pongan pilastras de piedra) para recibir la cance-
ra de Maderas de Carriz y Madera que deben servir de umbral a la
puerta cochera, siguiendo sobre ellas de fabrica las dos alturas
verticales de la fachada hallandose un quarto de pie en cada una
por el interior, de forma que quede el pie segundo de dos pies
y medio para el aristo del Alce, que sera de Madera des-
cubierta (en defecto de no ser de piedra su coniamiento) compues-
to de soleron, Modillones o Canchillo con toradura y corona superior
moldada y canalon de espaldara con vertederos que arrojen las aguas
fuera de las Lomas de la Alcazar, y labrados en terminos que no caigan a
plomo de los faroles del Alumbrado. Reivirando las boquillas, cavallotes
y repaldos con yeso, y la Buavilla si situara a plomo al filo inter-

rior de la fachada, sin antepecho alguno visible, dexando el dicho Balcon
al pie por el de pie y medio, y uno lo al segundo, siendo el interva
lo de los balcones de sus dedos, y tres pies y tres cuartos su altura,
dexando Reunidas las patillas un pie por lo menos en el centro de la
pared, y mas de otro separadas del vino ala luz de las Ventanas:
En las Puertas no habra jeldano ni batiente que salga al filo exterior
de la fachada para que no impida al transto publico; debiendo abria
estas hacia lo interior de la posicion: En la acera se sentaran lonas
de piedra berroquina de medio pie de grueso y tres pies de salida,
sin que en ellas puedan romperse lumbrales para los sistanos,
las quales deben colocarse dentro de las molduras, o verticales en la
linea de la fachada, dexando esta Reunida decentemente con arreglo
aun buen orden de construcion: Pero como el Exmo. Ayunta
miento se halla exclusivamente encargado de la Obra, buen aspecto de los
edificios, y de la seguridad publica, podra quando lo juzgue conveniente
como asimismo el Sr. Corregidor y Cavallero Regidor del Quaxito que
Corresponda, mandar al Arquitecto Mayor que Reunida e informe
sobre la construcion y estado de la obra, no obstante de que el
Dueno debra dar aviso luego que este sentada la cantina para
hacer el primer Reconocimiento, y segundo despues de Coronada
la fachada con el alero, para que practicado igual recono
cimiento conste por el haverse cumplido quanto el Exmo.
Ayuntamiento tubo abien resuelto en el particular Madrid
27 de Marzo de 1817 Ant. Lopez Aguado

Exmo. Sr.

Conforme en un todo el Conm. de la Policia Urbana al q.
de Sr. Gerónimo con el preced. informe al arg. to. en or. no
encuentra reparo en q. V.E. se sirva conceder al adm. or.
exco. R. p.ados establecim. la lic. a q. solicita p. la Recepti
cion de la casa q. expresa propia de los muros, observand



Para Poderes de solemnidad quatro mes.

SELLO QVARTO, AÑO DE
MIL OCHOCIENTOS DIEZ Y
SIETE.

de puntuación. Las prevenciones en aque-
llas preceptas y especiales. La de q. no admin. or-
los correspond. avarios en las épocas del recibo
q. se expresan, p. la com. or. o no sea
concurda; o resolverá V.E. como estime m.
conforme. ar. 29 de M. de 1817.

Exmo. Sr.

Pedro Perez Poloan

Madrid 11 de Abril de 1817

En su Ayuntamiento.

Concedere la licencia q. se pide con arreglo a lo in-
formado por el Sr. Regidor Comisario del Quan-
tel y Arquitecto mayor. y dese por certificación

Planta de Casa.

1817.

José Felipe Arroyo, presentó mem.^a al V. E.
solicitando licencia p.^a construir una
Casa propia de los establecim.^{tos} unidos
de la Inclusa y Colegio de la Paz, a que
es Adm.^{te} y Tesorero; sita dicha Casa en
la C. del Prado accesorias a la del In-
fante n.^o 3 manz.^a 226, con arreglo al
plan q.^d p.^a ello presentaba.

V. E. se sirvió pasarlo al V.^o Regidor
Comisario del Cuartel, p.^a q.^d oyendo al
Arg.^{to} mayor, informase; y este lo
hizo diciendo q.^d no se le ofrece reparo
en la concesion de dicha licencia, ob-
servando el plan presentado, y las demas
prevenciones q.^d hace, con lo que
se conforma el V.^o Regidor Comisario.

1-57-59



Fachada q. se ha de executar de nueva planta en la casa sin n. de la m. 226. situada en la calle del In-
 fante q. corresponde y es aneja a la del n. 3. de la de la C. del Estado, propia de las señas de la Paz.

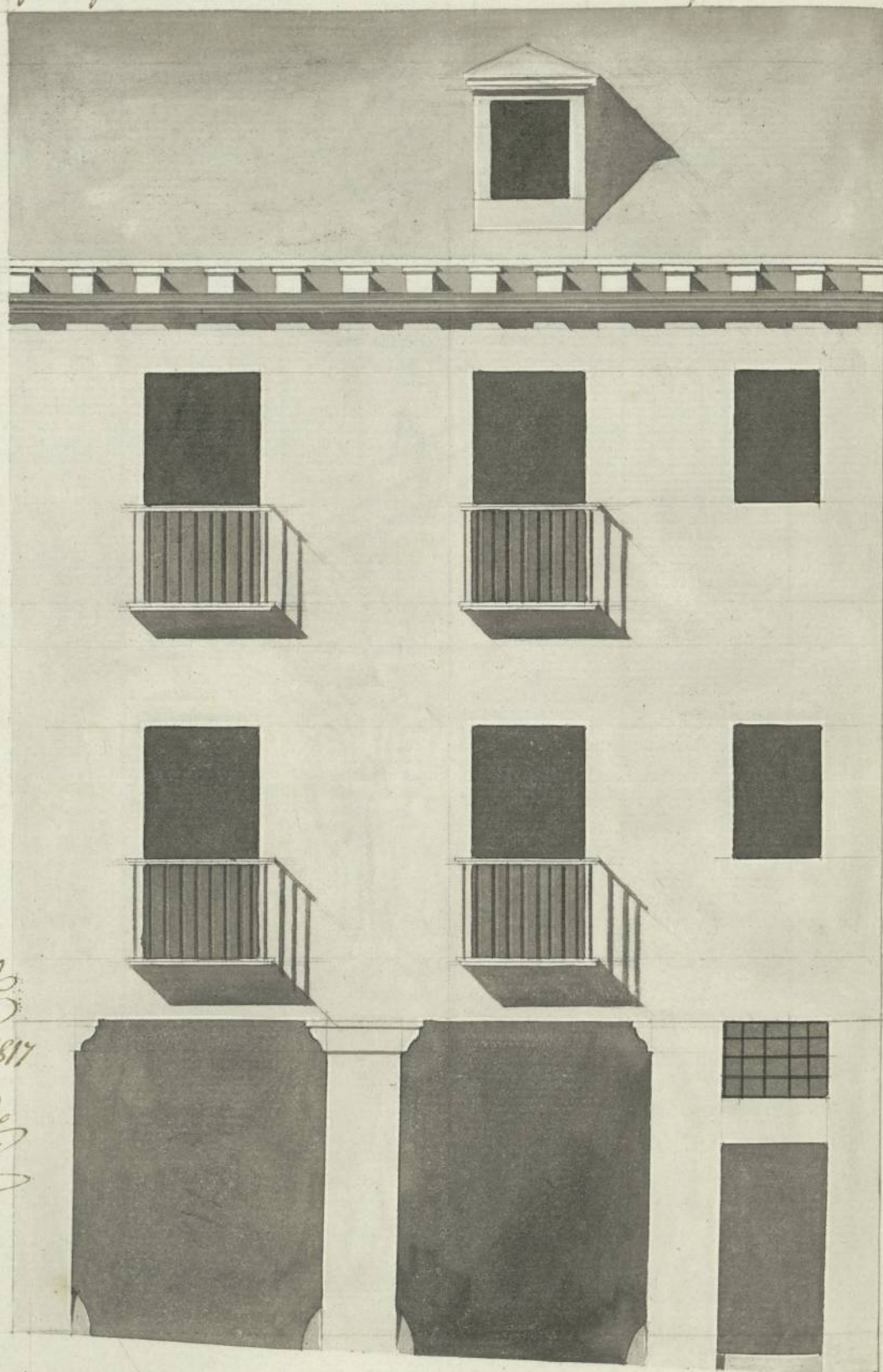

Informado
 el 27 de
 Mayo de 1817

Visto
 y firmado
 [Signature]

30 $\frac{2}{4}$

Madrid 15 de Marzo de 1817

Mamuel de la Cruz Padua

[Signature]

Escala de

1. 2. 3. 4. 5. 6. 7. 8. 9. 10.

20.

30. [Signature]

Dn Angel B.

Certifico: Que por Dn Felipe Arceps Alm. y Perseño de los
B. establecimientos unidos a la Unclura del Colegio de la Paz
de esta Corte, se presentó memorial a Dno Exmo. Ayl. pidi-
endo licencia para la construcción de la fachada sobre
casa q. pertenecía a Dno Colegio en la Calle del Prado con
accerorias a la del Infante n.º 3. memoria 226 por Dna
Calle del Infante con anexo al Plan q. presentava
formado por el Teniente Arquitecto mayor Dn Manuel
de la Peña Padura; en cuya vista, y de lo q. sobre el parti-
cular ha informado el Arquitecto mayor Dn Antonio
Lopez Aguado, y Sr. Regidor Comisario del Guaxtel, ha aco-
dado, en el celebrado en 11 del presente mes conceder la Vce-
nida licencia, deviendo establecerse ~~la~~ la fachada, sobre
una perfecta linea recta de 30 pies y $\frac{1}{2}$ q. tiene de exten-
sion entre las dos casas medianexas num. 82 y la adhe-
mencia 226, y bajo la obervancia al Plan presen-
tado, y con las precisas circunstancias Dn. copiare todo
el informe al Arquitecto mayor

Y p.º q. conite doy la presente en Madrid a 16 de
Abril de 1817.

Ha unido -

