

Policia y ornato pp.

1817.

Sobre licencia p.^a construir nueva fachada
en la casa Calle de los tintes n.^o 31, manz.^{na}
413 propia de los R.^{os} Hospitales, grad. y Parion.

Secret. del S. Sr. Angel Gonz. Carrero.

Mr. J. M. 22

John M. M. of the County of ...
and the ...
...



...

Policia yornato pp.^{co}

B. 17.

Juan Sidro Mugaburu, administ.^{or} de los
P. Hospitales, presento inem.^l al B. E. soli-
citando licencia p.^a construir un coa fa-
chada en la Casa Calle de los tintes n.^o 31
manz.^{na} 418 propia de los Hospitales,
con arreglo al Plan q.^e presentaba.

El lo pasó al W. Reg.^o Comisario del
cuartel, p.^a q.^e oyendo al B. E. mayor
informar: Este lo hace diciendole no
se le ofrece reparo en la concesion de
licencia remetiendole en el punto donde
se encuentra con la farsa n.^o 30 y 32 me-
dio pie, de q.^e resulta a favor de pp.^{co} un
triangulo q.^e comprende 6 pies y $\frac{3}{4}$ que
habra de pagarse a 22 r. cada uno; y
vase las demas prevenciones grates q.^e
hace; con lo q.^e se conforma el Sr.
Comisario.

1-57-66

817

20

1817

Plan que manifiesta la Fachada que se ha de construir en la casa N.º 31. de la Manz.ª 4.ª en la calle de los tintos á los Caños del Peral perteneciente á los Reales Hospitales

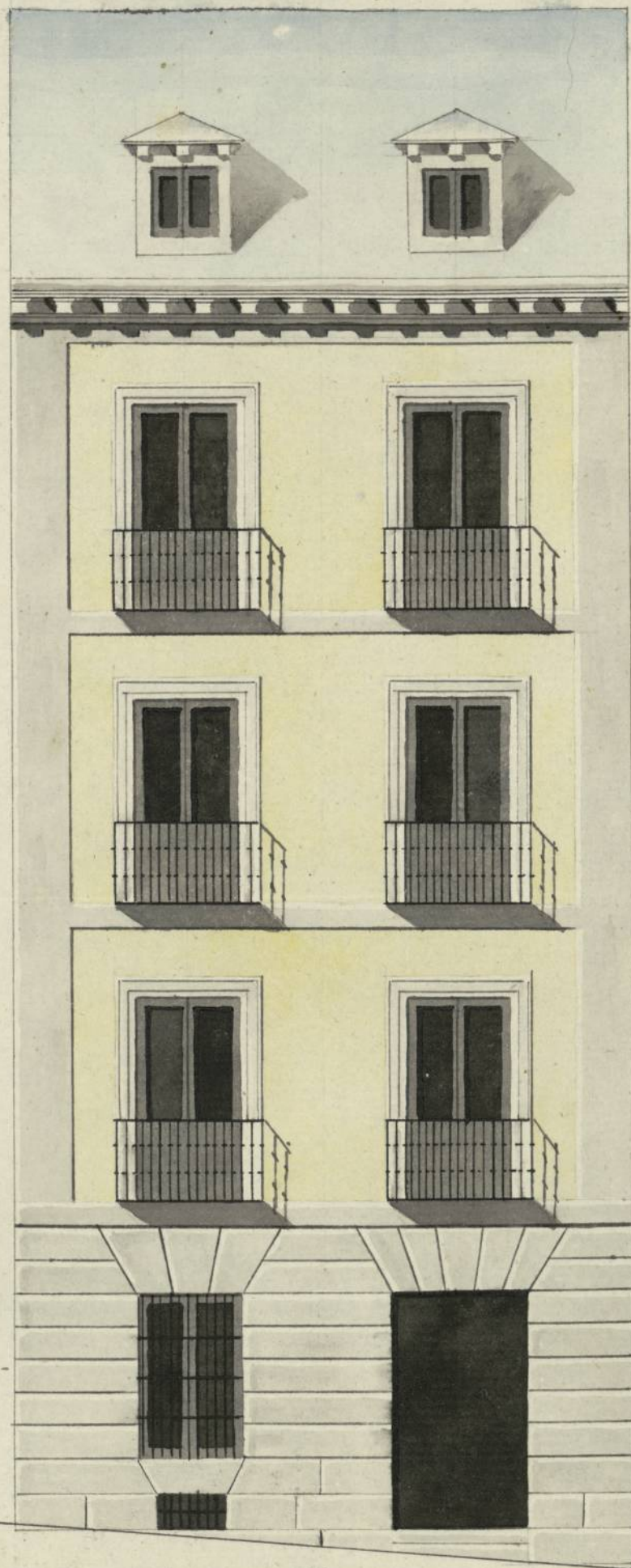

Informado en 2.ª Julio
de 1817.
Alquedo
J. L.

Madrid 26 de Junio de 1817.
Joaq. S.ª Martin
Fig

Escala de Pies 5 10 20. Castellanos.

al Plan que presenta firmado por D. Joaquín & D. Martín como el
encargado de la obra. Trasmontándose halla que debe establecerse
una perfecta línea recta de cuatro y siete pies entre las dos Casas mediane-
ras números 30 y 32. Remitiéndose en el punto donde se encuentra
con la referida Casa n.º 30 medio pie quedando fijo como estaba el
punto medianero con tal del n.º 32. Resultando en beneficio de
publico un triángulo que comprende seis pies y tres cuartos que habrán
de pagarse a $\frac{1}{2}$ de su justo valor en aquel punto; no ope-
ciéndose reparo acerca de la conveniencia de la misma bajo la observan-
cia del Plan presentado mediante estar arreglado y con las precisas
circunstancias de que los ejes de la casa se han de construir a piedra
cubierta y muela de cal y arena sobre terreno firme dándole la
suficiente profundidad y cuatro pies de grueso hasta la superficie
del Plan terreno, en donde resultando medio pie por cada lado de
Santaría el Local de Santería de tres pies de grueso, resultando
de las descubiertas en el punto mas elevado de la Calle Continúan-
do a nivel hasta el punto mas bajo. Sobre el referido
Local se levantará con el mismo grueso de tres pies el cuerpo bajo hasta
la imposta del piso principal con fabrica de Vaorillo, siendo
las Arco & Puerta y Ventana del mismo material sin en-
tramar alguno ni umbrales de madera; resultando un quanto
de pie por lo interior en cada piso de los Superiores de forma que
resulte el piso tercero de dos pies y tres cuartos para el arriete de
alero, que será de madera descubierta compuesta a Solson, Carcei-
la en la parte superior y de madera Superior moldurada y canelada a plomo
u o de lata con vertederos que conduzcan las aguas fuera de las
casas de la Plaza colocados en término y no viertan a plomo
de los fanales del alumbrado, quedando las boquillas, cavalletes y
repalcos recubiertos con yeso. Las Bravillas se situarán a plomo
del filo interior de la fachada sin antepecho alguno volado sobre
el alero, dejando el delo balcones del piso principal de pie
y medio, uno los del segundo y tres cuartos de pie los del tercero,
recubriendo las portillas en el cuerpo de la pared un pie por lo menos.

y mas de diez ventanas del vivo ala luz alas ventanas. En la Puerta no habra batiente ni jambano que salga al filo exterior de la fachada para que no impida el transito publico, debiendo abrir aquella hacia lo interior ala posicion. En la acera se sentaràn bonas de piedra de medio pie de grueso y tres de altura para el andar de las gentes, sin que en ellas puedan abrirse ventanas horizontales para el abrigo, las que se colocaran en las mochetas de la puerta o verticales en la linea de la fachada, dejando esta decorada debidamente con arbolado con buen orden y conservacion. Pero como el Exmo. Ayuntamiento se halla exclusivamente encargado de la Policea buen aspecto de los edificios, y de la seguridad publica, podrá quando lo juzgue conveniente como animado el Sr. Conde y Cavallero Regidor del Cuartel que correspondia mandar al Arquitecto Mayor q reconozca o informe sobre la construcc. y estado de la obra; no obstante de que el dueño debia dar aviso luego que este sentada la columna para hacer el primer Reconocimiento y segundo luego que este enramado el piso principal y tercero despues de coronada la fachada con el alero, para que practicados iguales Reconocimientos conste por ello, havianse cumplido quanto el Exmo. Ayuntamiento tubo abien resuelto en el particular.

Madrid 2 de Julio de 1817. Ant. Lopez Aguirado
Exmo Ayuntamiento.

Conformandome con el informe del Arq.to Mayor en un todo lo pido A.V.C. p. que resuelva lo q. tenga p. conveniente.

Madrid 8 de Julio de 1817

Madrid 10 de Julio de 1817
Ayuntamiento de Madrid



Para Dobres de so'emnidos quatro mrs.

SELLO. QVARTO, AÑO DE
MIL OCHOCIENTOS DIEZ Y
SETE.

± Julio de 1817.

En su Ayuntamiento

Concedese la licencia que se pide con anu-
plo al informado por el elc^{to} mor. y
Sr. Comisario

Pro. en M^{de}

Jn Angel Gonz. Barreyro L^a

Certifico q. por Jn. Pedro Mugaburu Adm.^{te} de los
Hospitales gral. y de Sanion, se presentó memorial
al mismo Exmo. Ayunt.^{to} solicitando licencia p.^a
construir nueva fachada en una casa q. les pertenece
en la f.^a de los Fustes n.^o 31 de la manz.^a 418, con arreglo
al plan q. acompañaba firmado del Arq.^{to} Jn. Joa-
quín S.ⁿ Martín; y en su inteli.^a y la d.^a informa-
do p.^a el Sr. Regidor Comisario del Cuartel, y p.^a el Arq.^{to}
mayor, acordó S. E. en lo de este mes conceder la li-
cencia q. se solicitaba p.^a la ejecución de la obra, esta-
bleciéndose S.ⁿ una perfecta línea recta de 27 pies
entre las dos casas medianeras n.^o 30 y 32 remetiéndola
se en el punto donde se encuentra con la d.^a n.^o 30, me-
dio pie, quedando fijo como estaba el punto media-
nero con la d.^a n.^o 32, resultando en beneficio de
pp.^{co} un triángulo q. comprende seis pies y tres cuar-
tos q. se satisfarán al interesado a 22 r.^s cada uno,
puesto valor q. se considera en aquel parage; y ob-
servando el plan presentado, con las precisas ex-
plicas el informe del Arq.^{to} n.^o S.ⁿ Martín. Su conclusión
y a q. conve y se pueda proceder a la
ejecución de la expresada obra doy la pres.
Atd.^a 14 de Julio de 1817. Angel Gonz. Barreyro.

Ayuntamiento de Madrid