

Policiay ornato pp.
co

B17.

Sobre licencia p^a recalzar la faja
n.º 16 manz. 2^{da} en la f.ª ancha de
Mañaderitoz -

Secretaria
Secret. Al Sr. D. Angel Gonz. Barreyro -

Medida para el feno

D. Heunte licencia diez años de una fanega
C. de Madridenitos n.º 16 mano 208
ha otorgado licencia para poner en su
cimentos de itada de Cementeria, y
hacer el abono de canchales segun el
plum q. se presentaba el chq. de
Felix N.º de Orduel -
Dando al v. R.º.º. Comarcal
al Duque de ha informado el
chq. de m.º y no reley opece
repaso en la concecion de dha
licencia bajo las reglas quales
q. seña la -

Fachada de la Casa sita en la C. Ancha de Majaderitos. N.º 16 m.º 208.
 en la forma q^e al presente tiene y demuestra la Plad de
 Continúa y alero nuevo Am.º d^{to} Ric^{te} Diaz.

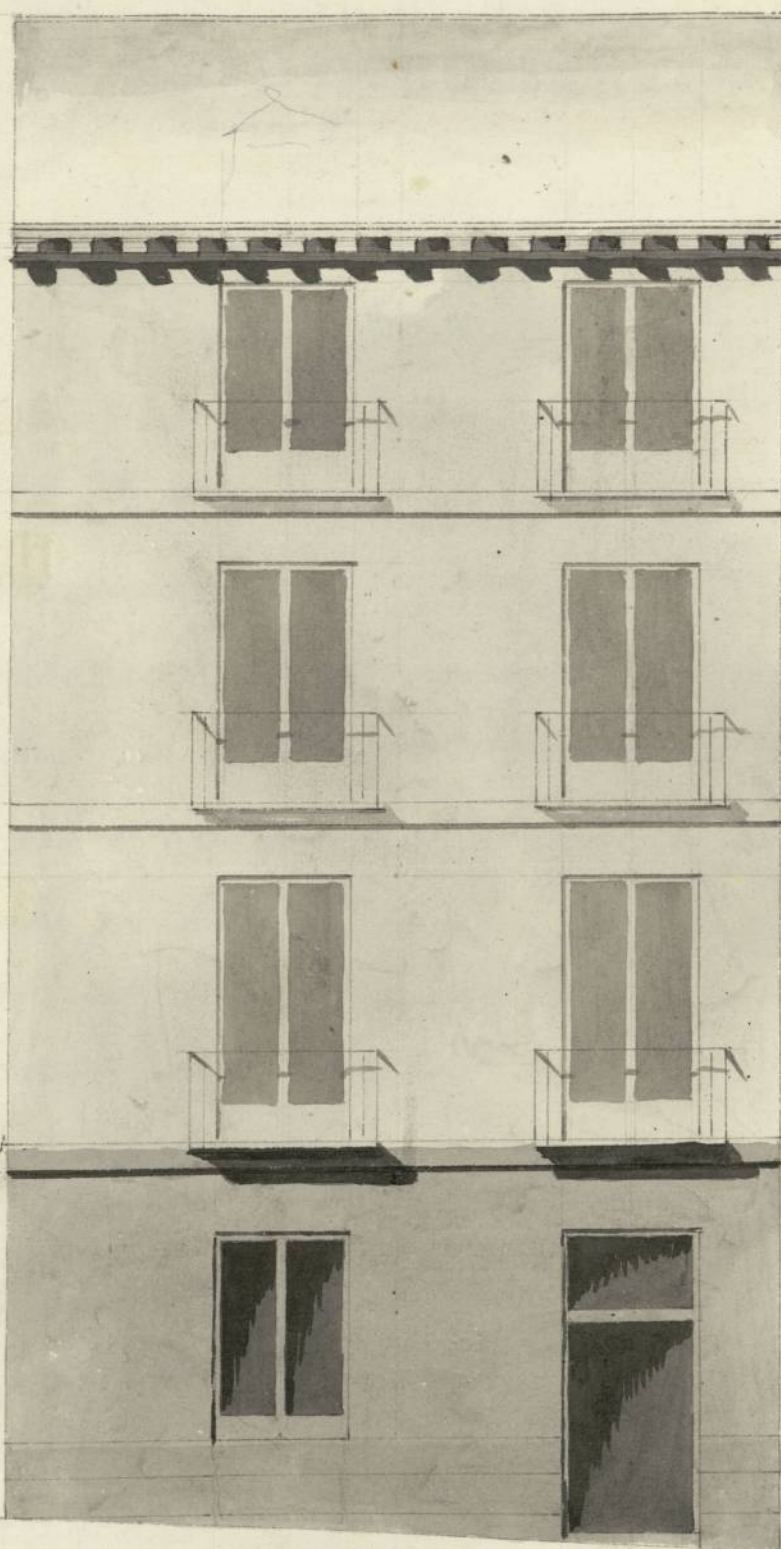

Informado en
 de Agosto de 1817.
 Vignado

Mat.º a. 22 de Julio de
 1817.
 Tula Acosta
 Insueta

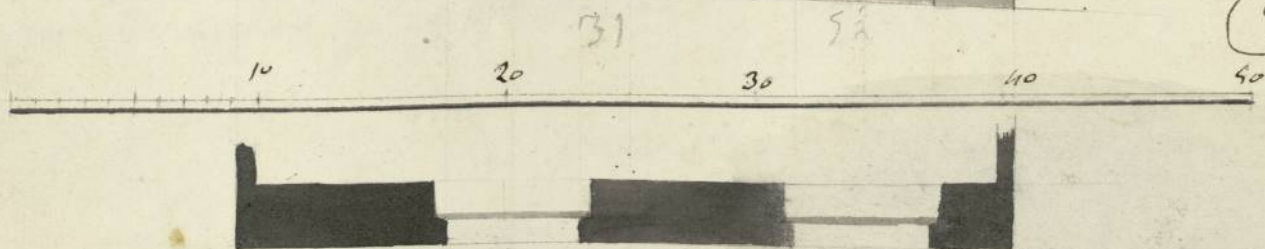

Ayuntamiento de Madrid
 man.º 208 con anexo al Plan q^e presenta firmado por



Quarenta maravedis.

SELLO QVARTO, QVAREN-
TAMARAVEDIS, AÑO DE
MIL OCHOCIENTOS DIEZ Y
SIETE.

Madrid 26 de Julio
de 1817.

Ex^{mo} Sr. Ayunta^{to}

En su Ayuntamiento.

Pase al l. Reg.

Comisario del

Quartel p.^a que

oyendo al Ely.

mayor info.

me lo q. Ely

ofrecia.

7 Huerta de Administrador de la Casa, sita en la C^{ta} de Majadon^{to}
n^o 16. m^o 208. en atención a la seguridad de dicha finca, apratado
reconocimiento de las obras q.^e en ella succedian por el Arq.^{to}
D. Felix Huerta. Intend. y en lo p^ortal de cercamiento en la fachada
y poner sin. balad. de cantonera y suprimir el Alero de madera p^orior
de otro de canchales. para lo cual. p^ouerto. chapunto. plan. Ar.
mado por D^o Arq.^{to} portante. A. y E.

Suplico. suplico. conceder la licencia. en los terminos q.^e A. y E. tiene
acordado. sup. la d^occión de D^o. Intend. en q.^e recorra. ma.

Madrid 29 de Julio de 1817.

Julio de 1817.

Madrid 24 de Julio de 1817.

Señalase para la t^{ra} de Guardar
abrección de esta Casa la hora de
6 a la tarde el Jueves 31 del corr.
cuyo efecto parezca a quien corresponda
compañeros avios p.^r el Alador del
Quartel.

Robando
por

Comisario.

Enterado del anterior Decido a V. S. y del que procede del Ex^{mo} Ayuntamiento
miento he visto y reconocido la fachada que p^oriormente Diaz encarga Madrid
Tar en la casa Calle de esta finca, ancha señalada con el n^o 16. de la
man^a 208 con arreglo al Plan q.^e presenta firmado por

Pez. Garcia Diez

Don Felipe Vicente Orduña como Arquitecto encargado de la obra: Mens-
conmuniendo digo que no halló reparo en que se conceda la licencia
que solicita bajo la observancia del Plan presentado, y con las precisas
circunstancias de que los cimientos se han de construir con piedra
natural, y mezcla de cal y arena sobre terreno firme, dándoles suficiente
profundidad y quatro pies de grueso hasta el cunero del plan terreno
en donde retallándose medio pie por cada lado se sentará el zocalo de
cantinias de tres pies de grueso de suerte que resulten dos iladas descubier-
tas en el punto mas elevado de la calle, continuandolas a nivel hasta
el mas bajo, sin que en ningun punto del descenso falten las dos
iladas descubiertas por lo menos. Sobre el referido zocalo seguirá de
fabrica de ladrillo con mezcla de cal, y con el mismo grueso de tres
pies el cuerpo bajo de la fachada hasta llegar al piso principal, haciendo
los arcos de las puertas de la misma fabrica, y sin entramado alguno
de madera. El alero será de madera descubierta compuesto de soleron,
caneillo con tocador y cornisa superior moldada y canalón de plomo
y opadela con ventidero que arrojen las aguas lluvias fuera de la
loma de la acera, y colocados en terminos que no viciaran a plomo
de los fanos del alumbrado, dexando a los balcones del piso principal pie
y medio de vuelo uno a los del segundo y tres cuartos de pie a los del tercero,
reuniendo las patillas en el grueso de la pared un pie por lo menos
y mas de otro retalladas del vivo de la luz de las ventanas, siendo
el intervalo de los balcones de seis dedos, y la altura de tres pies y tres
cuartos. En las puertas no habrá batiente ni pedaneo que salga
del filo exterior de la fachada para que no impida al transito publico
sentándose en la acera de la calle con de piedra de medio pie de grueso
y tres de salida, sin que en ellas puedan abrirse lumbreras horizon-
tales, las quales deben colocarse en las mochetas de las puertas o verti-
cales en los machones de la fachada, dexando esta por ultimo revo-
cada decentemente con arreglo a Policía. Pero como el Excmo Ayun-
tamiento se halla exclusivamente encargado de la Policía buen aspecto
de los edificios y de la seguridad publica podrá quando lo juzgue con-
veniente como asimismo el Sr. Corregidor y Cavallero Regidor del
Quartel que corresponden mandar al Arquitecto Mayor y Monarca.



Para Dones de solemnidad quarto mesa

SELLO QVARTO, AÑO DE
MIL OCHOCIENTOS DIEZ Y
SIETE.

é informe sobre la construcción y estado de la obra; no obviando de que el dueño deberá dar aviso luego q^e este sentada la contaxa para hacer el primer Reconocimiento y Seguido y ultimo en estando concluida la obra para q^e practique el segundo Reconocimiento como por el haverse cumplido quanto el Exmo Ayuntamiento tubo abien resolox en el particular. Madrid 2 de Agosto de 1817.

Exmo. Sr

Ant. Lopez Aguado

El Comisario del Puercel de p^a
Jerónimo no halla inconveniente en q^e
V. E. se sirva conceder á este universidad
university la lic.^a q^e solicita, observando
puntualmente las condiciones prescriptas en
el precedente informe, y avisando en las
dos épocas de costumbre al adm.^o p.^a que
p.^a un nuevo Reconocim.^{to} ó inspección al
Arg.^{to} m.^o pueda el presente Comisario con-
tinuarle ó suprimirle la continuación en
la lic.^a concedida p.^a V. E. q.^a resolvera como
mejor convenga en ad.^o 3 de Ag.^{to} de 1817.

Exmo. Sr

Pedro Perez Polo

Mad. 2 de Ago.

107 oct 8/7

En su dy^{2a}

Concedere la licencia pedida con arreglo al informado
por el Arq.^{to} m.^o y i.^o Comisario, y dese por consp.

casⁿ

9

ha

D. An^{do}. L^a

Certifico: que ante dicho Exmo. Ayuntamiento. se
presentó memorial por D. Vicente Larcia Director Ad-
ministrador de una casa en la calle de Gijofar de
v^{ta} anchura señalada con el numero 16 de la
manzana 208 en solicitud de que le concediese li-
cencia para la execucion de las obras de construc-
cion de cimientos poniendo aladas de cantería y supresion
del alero de laceria colocando otro de canchillo en la
referida casa con arreglo y bajo la direccion del ar-
quitecto D. Felix Vicente Orinuel segun el plan que
presentaba firmado de dho. arquitecto; y ~~habiendo~~
~~acordado informar~~ en su vista y de lo informado en
el particular por el Sr. Residor Comisario del Cuar-
tel y Arq.^{to} mor. ha acordado dho. Exmo. Arq.^{to} en
el celebrado en 7 de este mes conceder la referi-
da licencia bajo la observancia del plan
presentado y en las precisas circunstancias
L^a se retirará todo el informe del Arq.^{to} mor hasta
la conclusion y para que conste doy la presente
en esad.^a a 2 de Agosto de 1817.

Ha.

Handwritten signature or title at the top right of the page.

Main body of handwritten text, appearing to be a letter or official document, written in a cursive script. The text is mirrored across the page, suggesting bleed-through from the reverse side.

Handwritten signature or initials on the right margin.