

1^a 57 73.

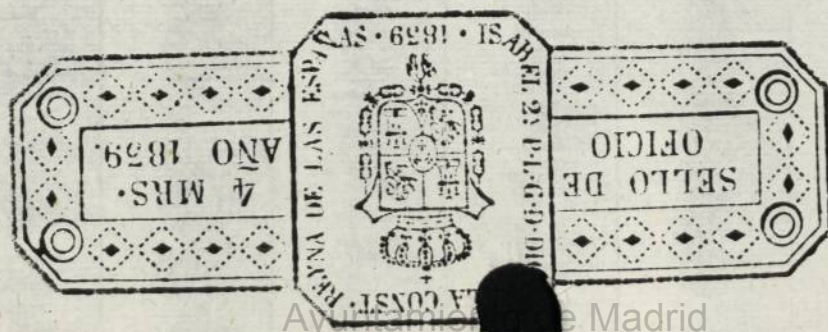



Fachada de la casa n.º 11 manz.ª 417 C.ª de las Platerías segun esta en el día.

Fachada de esta casa segun puede quedar hecha la obra.

Madrid 6 de Mayo de 1817 Par.º de la C.ª

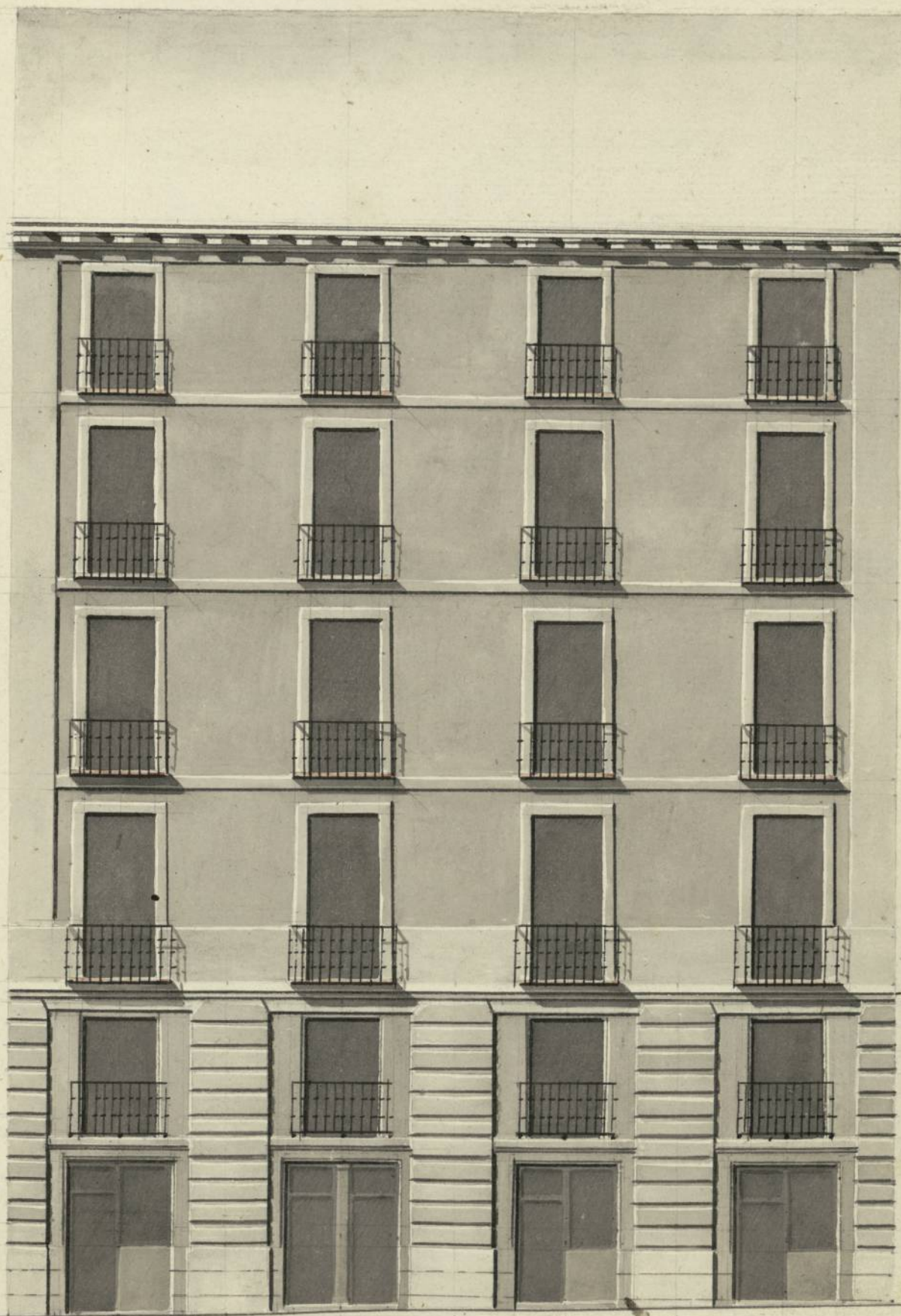

Ayuntamiento de Madrid

60 70 60 50 40 30 20 10 2 4 6 8 10

1-57-73

Platinar
claro

itt
Par

1817



Quarenta maravedis

SELLO QVARTO, OVAREN-
TAMARAVEDIS, AÑO DE
MIL OCHOCIENTOS DIEZ Y
SIETE.

En. No. 17

Mad. 23 de Mayo de 1817. En tu Ayuntamiento. Juan Villa y Chir. adm. de una casa f. de las Platerias. No. 11. Mayo. 417. a. f. hace presente que en cumpli-
miento de lo mandado por el Sr. Teniente de Armas
Pase al Sr. Regi- tecto Mayor 3.º Estan. de la Peña Paduna q.º prebiene
don Comisario se presente el plano de las obras que son necesarias en la
el Cuartel p.º q.º oyendo al factada sedha casa con arreglo á la decoracion publica
Arquitecto ma con que debe quedar; haciendo de nueva planta hasta
yor informe el pmo p.ºal fortificando el resto de alturas de esta
q.º de la ofrezca.

Por no ser su grueso con respecto á aquellas quedando
su aspecto pp.º segun manifiesta dicho plan, q.º acompa-
ño firmado del Arquitecto Sr. Pedro Avila á cuyo cargo
ha de estar la direccion de esta obra y p.º verificarlo =

M.º. C.º Supp. se sirva conceder la correspond.º licencia gracia
que espera de V.º. Mad.º 16.º de Mayo de 1817.

Madrid 25 de Mayo de 1817.

En. No. 17

Pase al Arquitecto Ataya para q.º informe.

Naxamille

Juan Dilla
y Oriol

S.º Comisario

Enterado del antecedente de V.º. y de la que p.ºnde al Ex.º Ayuntamiento.

he visto y examinando exteriormente la casa que está en la calle de las Platerías
situada con el número 11. de la manzana 4^a de la ciudad de Madrid. D. Juan
Vila y Oliva. Y en consecuencia digo que siendo esta fachada en-
travada de un pie de grueso con un pie de altura, compuesta
de muros de mampostería, pasadas las maderas, con muchos quebrun-
tos y desplomos, fuertemente por el interior se halla bastante
deteriorada y con apuro; por cuyos razones, no se le puede
conceder la licencia para recalzar solo el piso bajo y entresuelo
de la fachada pues teniendo este recalzo mas de quarenta pies de
alto con los cimientos, y mas de quatro pies de grueso, con las llaves e
de cantería correspondientes se halla con el mayor gasto hecho
para el todo de la fachada: por lo que es preciso que se haga
toda nueva hasta el alero, resultando a este interesado el
beneficio de dexar bien asegurada la finca con buen aspecto
publico, y cumplidas las ordenes del Gobierno p^a que las fachadas
sean de construcción incombustible; baxo este supuesto podrá
presentar un Plan nuevo y correcto para practicar las diligencias
civiles, y en vista de las quales el Excmo Ayuntamiento Real
viva sobre la concesion de la licencia. Que es quanto puedo
informar a V.E. sobre el particular. Madrid 28 de Mayo
de 1817

Int. Lope Aguirre

El Sr. Excmo. Senor

Por el informe del Sag. Mayor se interesa
V.E. del mal estado en q. se halla toda la fachada
de la casa q. se cita en esta solitud y f. lo
siguiente no poder acudirse a lo se solicita V.E.
Lo resuelva asi o como lo tenga p.^a conveniente obligar
al Dueño presente el plan de toda la fachada como p.
el Sag. Mayor. Madrid 20 de Junio de 1817. Juan Camillo



Para despachos de oficio quarto

SEFDO Q.VARTO. AÑO DE
MIL OCHOCIENTOS DIEZ Y
SIETE.

Junio 10 de 1817

En su Ayuntamiento.

Con el informe del Arquitecto mayor y S.^o Comisario, y
hagase entender al interesado para su cumplimiento.

3

Leído en esta Madrid diez y ocho de Junio de
mil ochocientos diez y siete.

Olin &
M

RECEIVED
MAY 10 1817

May 10 1817

For the Ayuntamiento

Provisional Ayuntamiento de Madrid

Excmo.

Señor

Don

Don

Don

Don

Don

Don

Don

CVI 1111111111

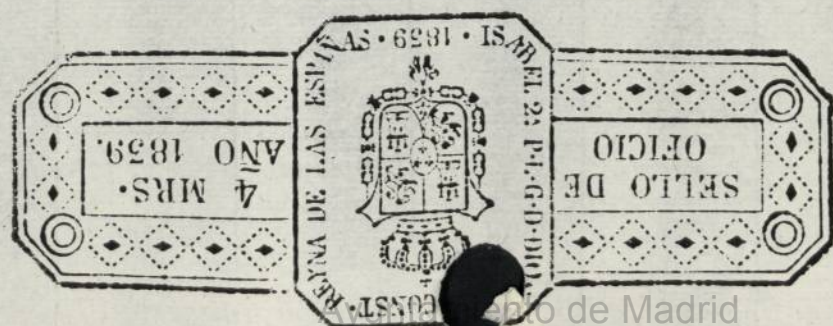

pho de Madrid



Ayuntamiento de Madrid