

1^a 48 22
 Policia y ornato publico.

1820.

Sobre licencia para construir
 una fachada en la calle de las Platerías
 N.º 8. m. 417. propia de
 D. Bernardo Comé.

Secretaria del S. D. Fran. Ferr y Barra.
 On 17 co 10 y barra.



Exmo. S.^r

D. Bernardo Tomé y Penaranda, Dueño de la Casa N.º 8. Manana 417. á V.E. dice: que ha mandado la fachada de esta casa en estado ruinoso y tratando de reedificarla segun lo de muestra el adjunto Plan y Vase la Direccion de D. José Joaquín Troncoso,

A.V.E. Suplica se sirva mandar pasar alas Diligencias de Practica y que subsiste la competente Licencia. Madrid 27. de Diciembre de 1819.

Mad. 22 de Diz. de 1819.

En su Ayuntamiento

ase al R. Regidor Comisario del
cuartel 9.º que oyendo alabro
mayor informe lo q. se refuerza
para

Por mi Padre y Senor

José Tomé

N.º 31 de Diciembre de 1819

Informe el Sr. Arquitecto Mayor.

Quicumille

Ayuntamiento de Madrid

Intenado del Decreto del S.º del que precede del Exmo. Ayuntamiento y de la

solicitud y Plan que presenta D. Bernardo Tóme p.^a edificio la casa n.^o 457, Calle de las Platerías: deo decir: que habiendo pasado a p.^a las diligencias de estilo he notado que de resultas de la mucha amena- que dio el Arquitecto D. Felix Vicente Oribuel a la puerta de la casa, de may abajo perteneciente al mismo D. Bernardo, se ha vacado y pe- su linia, con alguna exposicion, de resultas de que el expresado Ar- tecto Oribuel falto a la observancia de lo que demostrava en el Plan q. apror el Excmo. Ayuntamiento en el que señalava unos 8 1/2 pies y ped- mas de 10; por cuya adobridad dice ser nombrado, y obligar dueño que mediante habes comprado la dicha casa n.^o 8, la unija con la n.^o 9, formando de ambas un Plan el Arquitecto Academi- de merito D. Jose Izag. Honoraz en el qual arregle tres huecos iguales por cuyo medio quedaran las fachadas de un mismo aspecto y con la lidez decida, y entonces estendere mi informe segun costumbre. Pico e. quanto por aora puedo decir sobre el particular = Madrid Excmo. 1822

Excmo. Sr.

Estoy conforme con lo q. en el antecedente informe dice el Arquitecto Mayor, exponiendo q. V.E. lo aprueba tambien, y mandara q. sea reiteramente representado al Arquitecto Oribuel por no haber observado exactamente lo que se le acordó respecto el Plan de la casa n.^o 9. Madrid 9 de Enero del 82.

Jancunillo

Mad. 11 de Enero de 1822

En el Ayuntamiento

Como ven los Sres. Concejales y Arquitecto mayor, y hagare enten-

diseño que demuestra la fachada que se ha de construir de nueva planta en la casa de Calle de la Platería señalada con el n.^o 8. de la manz. 457. para humarla con la me- amera n.^o 9. propias ancas de D. Bernardo Tóme. Nota. Lo señalado en la planta con tinta rosada denota la parte de fachada que se intenta construir de nuevo.

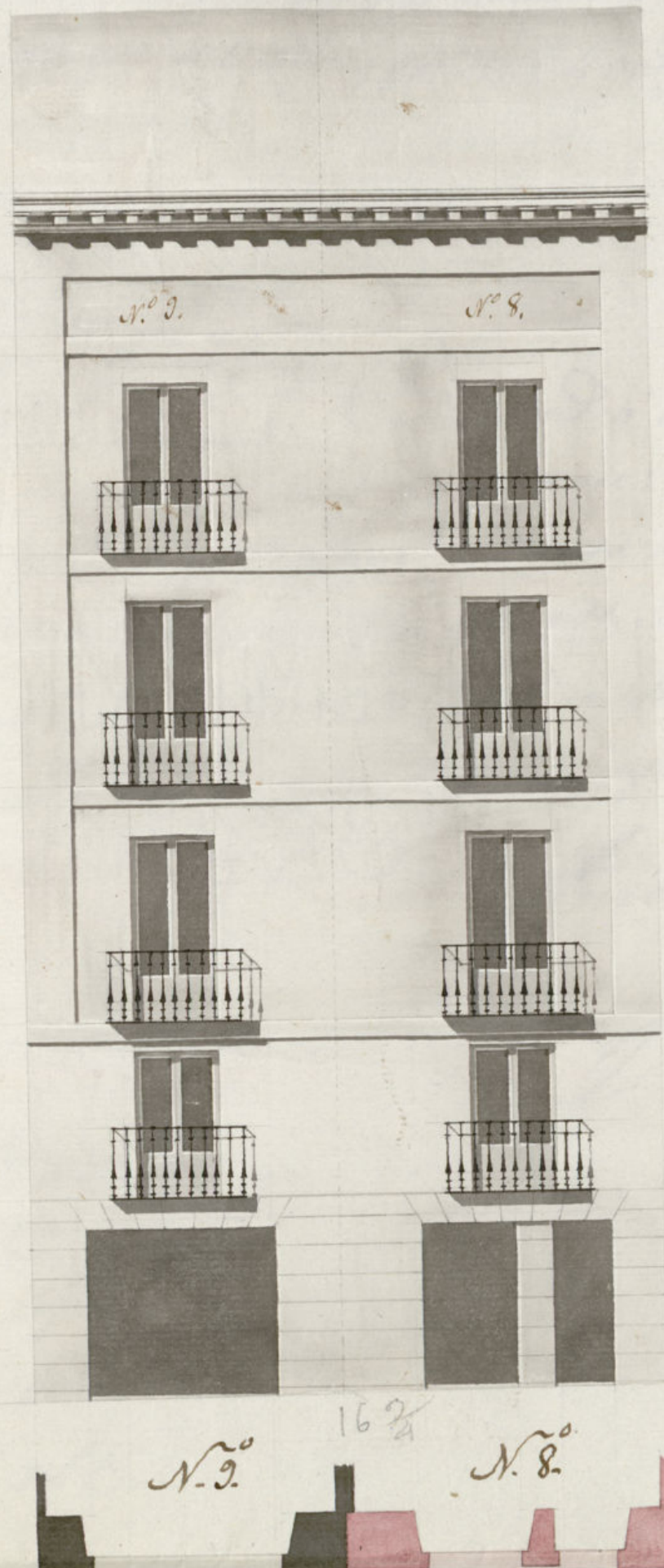

Mad. 22 de Diciembre de 1819.
 Josef Izaguirre
 Excmo. Sr.

Pies. 10. 20. 30. Castellan.

ayuntamiento de Madrid

SELLO DE
OFICIO



4. MRS
AÑO 1820

Ver a Horiquel que en lo sucesivo se arregle a las bien-
nas que se expiden, y que de lo se acuerda a justicia.

Verif. a 8.º Feliz
Vicente Brihue. En Madrid a diez y siete de
enero de mil ochocientos veinte: Yo el Excmo. Al-
calde de la Corte y Consuegro de la Real Audiencia de
Madrid, por el Excmo. Ayuntamiento de esta M. H. D. a el Excmo.
D.º Feliz Vicente Brihue en su persona y p.
a fin q' expone, de q' manifest. quedan en-
terado soy fe.

Antonio Lopez
Maya

Otra a D.º Bernard
Truque dueño de la casa En Madrid a diez y ocho de
agosto de mil ochocientos veinte: Yo el Excmo. Al-
calde de la Corte y Consuegro de la Real Audiencia de
Madrid, por el Excmo. Ayuntamiento de esta M. H. D. a el Excmo.
D.º Bernard Truque en su persona y p.
a fin q' expone, de q' manifest. quedan en-
terado soy fe.

No y omea q' multa de ene expedime
à D. Bernard Comi Duero de las casa
Comenda en el Plan q' obra en el en
supension de q' expicio queda hecho
carro 200 p^{er}

Antonio Lorano

Traya



Diseño que demuestra la planta, y Alzado de la Fachada que se ha de construir de nueva planta en la casa de la calle de la Platería N.º 2 de la Manz. 4.ª, propia de d.º Bernardo Tome

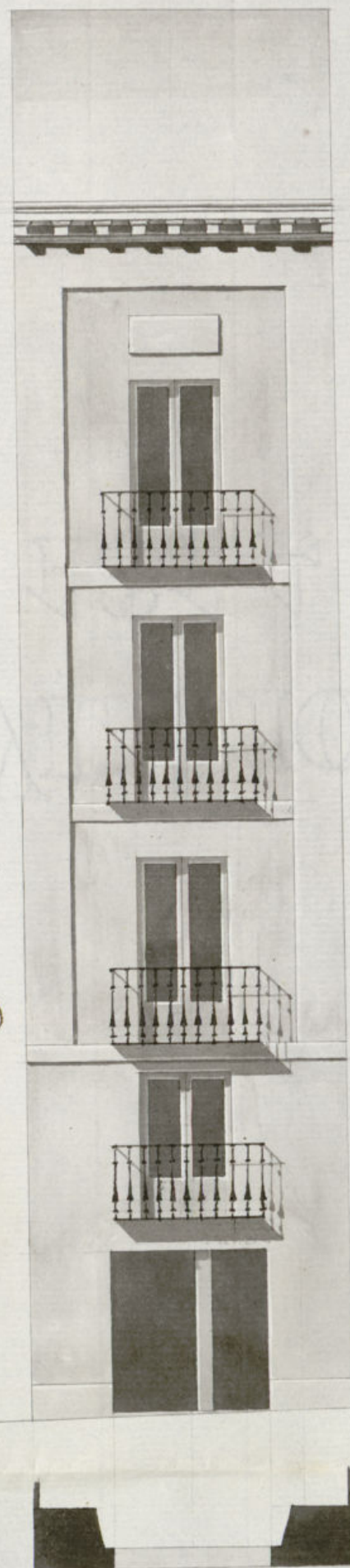

Mar.³ 22 del meso de 1820.
Joaquín Joaquín
Tacamiz.

Pies. do. S.

10

20

3. Castellano.

Sello 4.^o
40 mrs.



Año de
1820.

Como, Señor.

D. Bernardo Tomé y Pinaranda. Dueño de una casa en esta Real Villa, sita en la calle de la Platería, señalada con el n.º 8. de la Matrícula 417. hace presente á V.E. Solicitó en el mes anterior la licencia correspondiente para construir de Nueva Planta la fachada de esa casa; y habiendo pasado á el S.^o Arquitecto Mayor para la Diligencia de tira de merdas, y de mor de estilo; á su consecuencia ha informado, (según se le ha notificado á el expONENTE de ORD.^o de V.E.) que mediante ser de un mismo dueño en la actualidad esa casa, y la contigua n.º 9. debía formar de las dos una sola fachada, con tres huecos de puerta en ella; para lo qual es indispensable remover todos los de la n.º 9. rotando los muros en un lado dos pies, recibiendo igual cantidad en el otro, quedando inutilizados todos los arcos de San Laramielos en todas las Ventanas de los pisos y además demoler la pared de medianería que divide ambas casas, cuyos gastos no parecen regulares en una fachada acabada de construir el año anterior; ni tampoco condicente á sus ideas e intereses, pues le conviene, tener totalm.^{te} separada la una casa de la otra, pues si hubiera sido comprada por distinto Sujeto siempre se construiría separada por lo qual =

A.V.E. Solicita previos los informes que estime oportunos

Se sirva conceder la correspondiente licencia para construir la citada fachada, con arreglo al diseño que acompaña formado por el Arquitecto Académico de Mérito de la M. Academia de Fernando, D. José Joaquín de Troconiz; Vase la Dirección, y a continuación se ha de ejecutar la obra en lo que restará más. Madrid 27 de Enero de 1820.

Bernardo Torroja

Madrid 31. de En. 1820.

En su Ayuntamiento.

Or

Pare con los antecedentes al S. Regidor comisionario del Cuartel para que oiendo al Arquitecto mayor informe lo que se le ofrezca y parezca.

Madrid 6 de Febrero 1820

Pase a el S. Reg. Mayor y q. informe

Jaxomillo

S. Comisario.

Enterado del decreto de V. M. y del que precede del Excmo. Ayuntamiento, he reconocido nuevamente las Casas numero 8 y 9 de la Manzana 417 Calle de las Platerías propias de D. Bernardo Torroja y convenido solo por sujeción que sea ocasionaria en forma de las dos Casas una por la distribución interior la modificación n.º 9, y la ignoración q. se ha fueso hacer en los bucos) he hallado inconveniente en que dicha Casa Numero 9 quede en los mismos terminos que se halla, excepto el buco de Puerta que deberá reducirse a solo ocho pies para que quede con

SELLO DE
OFICIO



4. MRS
AÑO 1820

la solidez y el buen orden que corresponde; baxo cuya precisa circunstancia, no encuentro óbáculo alguno en que se conceda al interesado la competente licencia para que construya la fachada de la Casa numero 8 con arreglo al Plan que presenta formado por el Arquitecto Académico de Mérito D. José Joaquín de Troconiz que ha de dirigir la obra: cuya fachada de diez y seis pies y medio y tiene de extension, deberá alinearla con la de la Casa numero 9, y la numero 1.ª que forma esquina ala Calle de Milaneros; Construyendo los cimientos de Piedra Pedernal y mezcla de cal y arena sobre terreno firme dandolos suficiente profundidad y quatro pies de grueso hasta el nivel del plan terreno en donde hallandose medio pie por cada lado, se sentará el Local de Canteria de tres pies de altura lo menos, y el tirón como pendiente, rematando dos tiradas descubiertas en el punto mas elevado de la calle, continuandolas a nivel hasta el mas bajo, sin que falten estas en ningun punto del derribo. Sobre el referido Local, y con el mismo grueso de tres pies seguirá a fabrica de ladrillo con mezcla de cal y arena el cuerpo bajo hasta la imposta del piso principal, siendo las arcos y Puertas y Ventanas el mismo material, sin entramado alguno ni umbrales de madera, hallandose un quarto de pie por lo interior en cada piso de los superiores; de forma que resulte el piso tercero de diez pies y quarto para el aliento del alero, que será de madera descubierta compuesto de soleron, canchales con torcedura y corona superior moldada y Canales de Plomo u. g. adalata con vertederos que arrojen las aguas fuera de las Loras de la Acera colocados en termino de que no vistan a plomo sobre los faroles del alumbrado, Rematando las boquillas, Caballos y respaldos con Fero. Las Guardillas se situarán a plomo al filo interior de la

fachada, sin antepecho volado sobre el Alero; dexando la Puerta de ocho pies a luz para que guarde uniformidad con la de la casa numero 9, que debe reducirse a la misma luz. Los antepechos del entre suelo podran ponerse de medio pie o uno a cada, los balcones de pie y medio de pie y medio, los del segundo de un pie y el tercero de medio; siendo el intervalo del balcón entre a sus dedos, y la altura de tres pies y tres cuartos, recibiendo las patillas en el grueso de la pared un pie por lo menos, y colocandolas mas de otro separadas al vivo de la luz a las ventanillas. En las Puertas no habra batiente ni pedaneo que salga al filo exterior de la fachada para que no impida el transito publico, debiendo abrirse aquellas hacia el interior de la posesion. En la Alcega se sentaran losas de Piedra de medio pie de grueso y tres de Salida, sin que en ellas puedan abrirse lambreras horizontales alor botang, debiendo colocarse en las mochetes de las Puertas o verticales alor demas huecos de la fachada, dexando una por ultimo rebocada decentemente con arreglo a un buen orden de construccion.

Pero como el Exmo. Ayuntamiento es halla exclusivamente encargado de la Obra, con arreglo de la Obra y de la seguridad publica, podra quando lo juzgue conveniente como animado el Exmo. Por Corregidor, y Cavallero Regidor del Cuartel que correspondia mandar que Reconociera e informara sobre la construccion y estado de la obra, no obstante de que el dueño debia dar aviso luego que entre sentada la construccion para hacer el primer Reconocimiento, Segundo luego q' este entrado el pie y medio y tercero despues de coronada la fachada con el Alero, para q' practica dos iguales Reconocimientos conste por ello haberse cumplido quanto el Exmo. Ayuntamiento tubo abien resuelto en el particular. Madrid 7 de Febrero de 1820.

Ayuntamiento de Madrid

Exmo. Sr. Dn.

El Regidor Comisario del Insular interesado del antecedente informe del Reg. Mayor se halla conforme en que V.E. conceda al interesado en esta solicitud la licencia q' tiene pida observando lo que propone el dicho Ayuntamiento Mayor por tanto justo y necesario. Madrid 10 de Febrero de 1820

Manamillo

Madrid 10 de Febrero de 1820.

Insistentemente

Conceder la licencia para la construccion de la fachada de la casa n.º 8 arreglando la Puerta de la casa n.º 9 en los terminos que se informan.

SELLO DE
OFICIO



4. MRS
AÑO 1820

Francisco Jex y Barra &ca

Certifico, que Dⁿ Bern^{do} tome Dueño
de la casa N^o 8. manzana 417. de la Calle de las
Platerías acudió al mismo Excmo Ayuntamiento. soli-
citando ^{licencia p^a} ~~comitua~~ de nuevo la fachada de dicha
casa con arreglo al plan q^e presentaba firmado
por el Sr. D. Dⁿ Diego de los Rios. Ten en inteli-
genia y la de lo informado en su rason por el
Sr. Comisario del Cuartel y Arquitecto mayor a lo
de S. E. en 10 del Corriente conceder ~~esta~~ li-
cencia ^{en la forma} ~~con tal q^e~~ la casa inmediata N^o 9. propia
del mismo interesado ^{la reduzca} ~~quede reducida~~ a solo ocho pie-
s. q^e ^{quede con} ~~tenga~~ la solidez y el buen orden que correspon-
de, ~~y de que~~ y de que la fachada de la citada ca-
sa N^o 8. y tiene 16² pies de extension ^{deverá ser la} ~~de aban~~
contra el N^o 9. ^{y la de} ~~forma~~ ^{forma} esquinada ala l^a.
de milanera, todo vajo la obervancia del plan
presentado y ~~contra~~ ~~presente~~ ~~circunstancia~~ Regl.
los cimientos se han de construir &ca

Sigue el informe.

Y para q^e como se pueda proceder ala ejecu-
cion de la expresada obra de la presente q^e firmo
en Madrid a 12 de Febrero de 1820.

