

1^a 58, 30
 Policía y ornato publico. 1820.

Sobre construccion de una sacrada
 en la calle de las Platerias N.º 6. m.
 417. propia de los P. P. del Salvador
 del Mundo.

Sria del S.º Ybarra.

Decoracion de la fachada que se ha á construir en la calle de las Platerias al n.º 6. de la M.ª 417. propia de los Padrones del Subsidio del mundo esta corte para que la Villa de Mad. se sirba pasar ala tira de suenda quando tenga por conveniente.

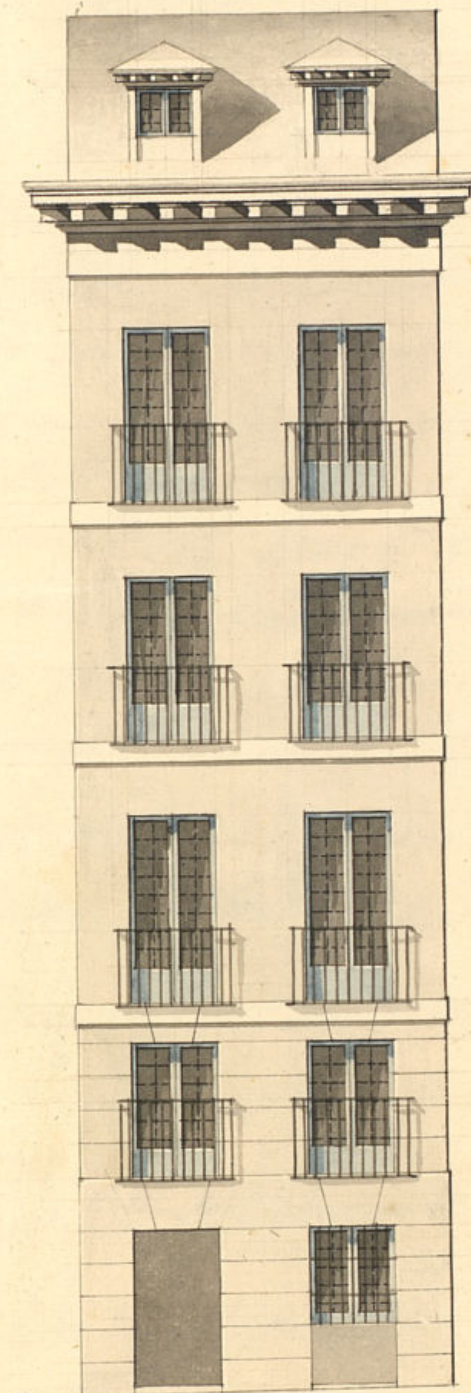

Ynformado en 25 de
Febrero de 1820 =

Alguado

17 1/2

Matthias Lencz

Ayuntamiento de Madrid

10 20 30 40 50
Pies castellanos

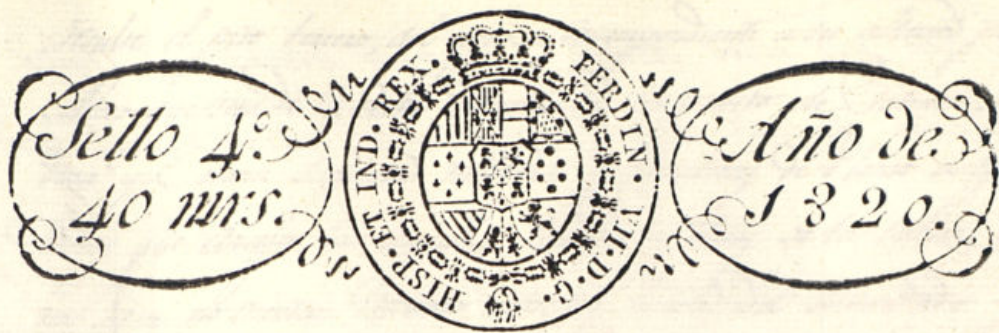

Sello 4.^o
40 mrs.

Año de
1820.

Excmo Señor.

D.^{no} Diego Antonio de Archederra y Ugarte, Preposito, y Apoderado general a la Congregacion del Salvador a el Mundo, presenta a V.E. el plan dispuesto por el Arquitecto D.^{no} Matias Padilla a la fachada de la casa, al num.^o 6. manz.^a 417. propia a la Congregacion, sita en la calle de las Platerias, mandada reedificar por el Gobierno, para su aprobacion y tira de cuerda, quando V.E. lo tenga por conveniente.

A V.E. Supp.^{co} se sirva disponer lo conveniente en semejantes casos. Madrid 21. de Febrero de 1820.

Diego Ant.^o de Archederra y Ugarte

Madrid 22. de Febrero de 1820.

En su Ayuntamiento.

Pare al S.^o Regidor Com.^o del Cuartel 8.^o que oyendo al Sr Arquitecto mayor informe lo q.^o le ojerca y pareca.

Señor Comisario

Enterado del decreto de V. S. y del que precede del Srmo. Ayuntamiento, he visto y reconocido la estimación que debe observarse en la construcción de la fachada de la casa num.^o 6, Manz.^o 4.^{ta}, Calle de las Platerías que D. Diego Antonio Archidona y Ugarte intenta edificar, con arreglo a el Plan que presenta firmado por el Arquitecto D. Matías Gutiérrez, que hace digna la obra; y en su consecuencia digo: que dicha fachada debe establecerse en línea recta, con las casas vecinas adyacentes y la del Angulo a la calle de Miraneres, los diez y siete y medio pies que tiene de estension. En cuyo supuesto no se me ofrece reparo alguno a la conveniencia de la Lluvia que solicita el enterado, bajo la observancia del Dicho presentado mediante estas arreglos pero con las precisas circunstancias de que los cimientos han de construirse de Piedra Pedernal con mezcla de cal y Arena, sobre terreno firme, dando lo suficiente profundidad y quatro pies a grueso hasta el enrasar del Plan Terreno, en donde retallándose medio pie de cada lado y se sentara el Localo de cantaría de tres pies de altura lo menos y el trazo correspondiente resultando dos tiradas descubiertas en el punto mas elevado de la calle, continuandola anivel hasta el mas bajo sin que falten estas en ningún punto del descenso. Sobre el referido Localo, con el mismo grueso de tres pies seguira se sentara el cuerpo bajo hasta la imposta del piso principal. Siendo los muros adobados y las Puertas del mismo material, y desde el piso principal se continuaran todas a la altura de Buena fabrica de ladrillo con mezcla de cal y Arena, sin entrar maso alguno ni lumbral de madera, retallándose un octavo o quinto de pie lo mas por lo interior de cada tiro a los superiores, de forma que

entre el piso tenues, del grueso correspondiente a su altura para el asiento del Alero que sea de Madera descubierta compuesto de Soleron, Caneillos con tora dura y Corona superior moldada y finalones de Plomo u oja de Sata, con baranderos que crucen las aguas fuera de las casas de la Alera, colocados en términos que no cretan aplomo sobre los faros del Alumbado para que no se apaguen habiendo las Boquillas, Caballeros y repulidos con Plomo. Las Buquillas o Puadillas, se situaran aplomo del filo interior de la fachada dejando los Antepiechos del entresuelo de medio pie de vuelo, los Balamos del piso principal de pie y medio, uno los del segundo y medio los del tenues, siendo de altura de tres pies y tres cuartos y el intervalo de los Balamos de seis dedos, dejando vacías las parrillas en el grueso de la pared un pie por lo menos y mas de otro separadas del vivo de la luz a las Ventanas. En las Puertas no abra vacante ni puidan que salga del filo exterior de la fachada, p.^o q.^o no impida el tránsito Público, dejando abas aquellas hacia lo interior de la Posición. En la cueca se sentaran losa de Piedra de medio pie de grueso y tres de Calada sin que en ellas puedan abrirse lumbreras orientales a los sótanos y en caso de venan colocarse en los vacantes y las Puertas en el grueso de la pared, o vaci caly alto donay huecos de la fachada, dexando esta por ultimo revocada decentem.^{te} con arreglo a un buen orden de construcción. Pero como el Srmo. Ayuntamiento se alla Excmo.^{te} Emargado de la Policía, en el aspecto de los edificios y de la seguridad Pública, podra quando guste el Dicho Sr. Corregidor y Caballero Regidor del Quartel, mandar que se concierne e informe sobre el estado de la obra: sin embargo que el Dueño deca dar aviso luego que este sentada la cantaría para practicar el primer reconocimiento, segundo despues se enrasado el piso principal, y tenues quando se alce conada la fachada con el Alero, para que practicado

Conte por ellos abase cumplido quanto el Excmo. Ayuntamiento
tuvo a bien resolver sobre el particular = Madrid 25 de Febrero de 1820

Excmo. Senor

Don. Lopez Aguado

El Regidor Comisario de este Ayuntamiento conformando
en un todo con lo q. informa el Sr. Ay. Mayor
en el q. antecede, no encuentra reparo en que
V.E. conceda a este interesado la licencia que
solicita. Madrid 1.º de Marzo de 1820

Sebastiano Paez
Pancanillo

Mad. 22 de Marzo de 1820

En su Ayuntamiento

Concedere la licencia pedida con arreglo a lo q. se informa



D. Fran.^{co} Fern.^{do} & Mbarra 86^{to}

Certifico ^{por el P.} que D.ⁿ Diego Antonio de Arechederra
y Ugarte Preposito y apoderado general de la Congre-
gacion del Salvador de el mundo se acudio al Exmo. Ayun-
tam^{to}. solicitando licencia p.^a construir & nuevo la
fachada de la casa ental.^e de las platerias N.^o 6. N.^o 417.
propia de dha. Comunidad con arreglo al plan q.^o pre-
sentaba firmado por el Arquitecto D. Mat.^o Luterred. En su
inteligencia y de lo informado en su raxon por lo Reg.
Regidor Com.^o del Cuartel y Arquitecto mayor, acuerdo
S. E. en 2. del corriente conceder dha. licencia ^{bajo la observancia} ~~conforme~~
q.^{ta} del plan presentado, estableciendo la fachada
en linea recta con las casas recién aedificadas y
la el angulo de las.^e & mitaneres lo 17 pies 7 medi-
os q.^o tiene de extension, y con las precisas circunstan-
cias de q.^o lo com.^o 86^{to} Segue el informe havtala

conclusion. J. A. E. Comte y se pueda proceder
ala ejecu.^{on} de la expresada obra segun la presente
g.^o p.^o en Madrid a 3. de Mayo 1810.

