

1^a 48 33
 Ayuntamiento Constitucional
 Policía y ornato público

1820.

Sobre concesion de licencia a D.ⁿ Felipe
 Garcia p.^a construir nuevas fachadas de la
 Casa n.^o 19 y lo manz.^{na} 304 q.^{le} pertenece
 sita en la fustanilla de Capuchinos de la
 Paciencia.

Secret.^{ria} D.ⁿ Juan. Fernz. de Harro.

Costanilla de Capuchinos de la Piedad, Casa n.^{os} 19 y 20. manz.^a 304.

Informado en 2.^a
de Agosto de 1820.

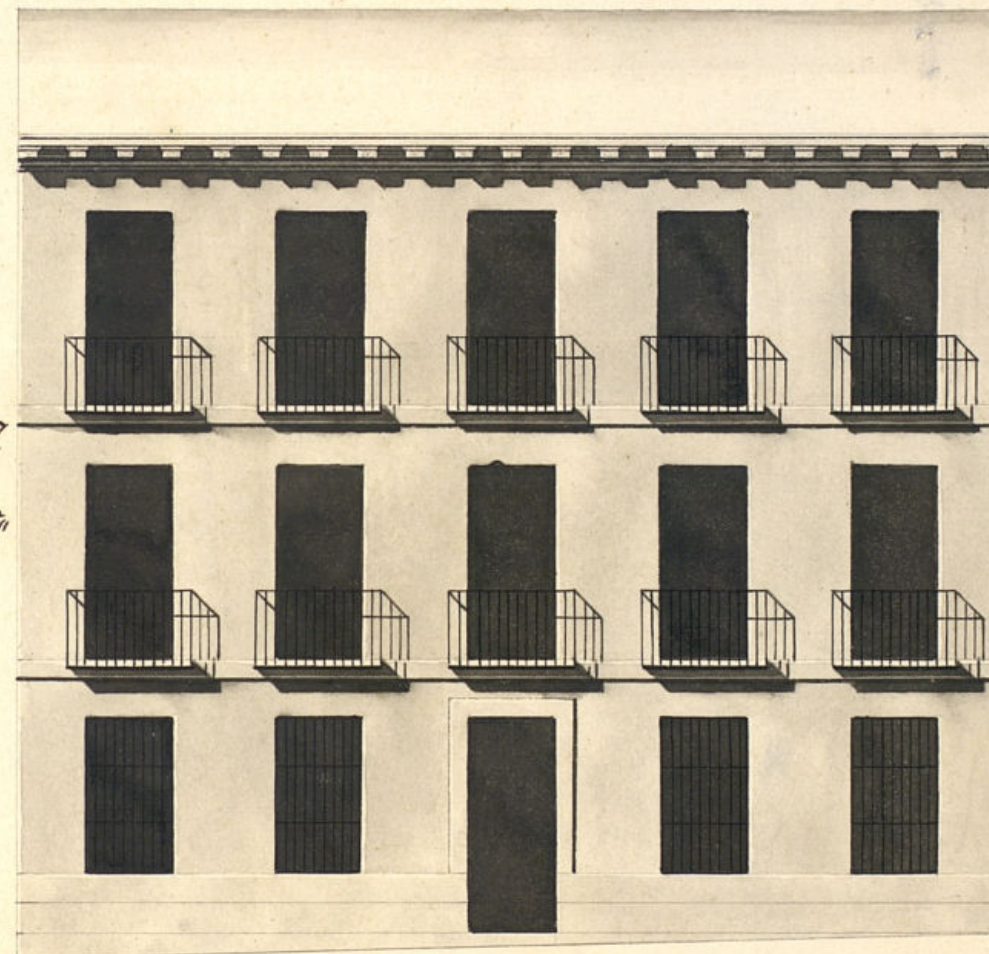

Madrid 21 de Agosto de 1820.

Fran.^{co} Martin del
Morales Vidal

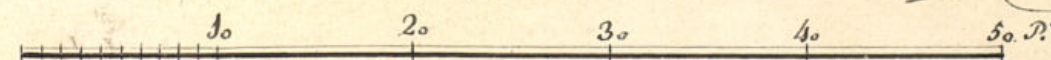

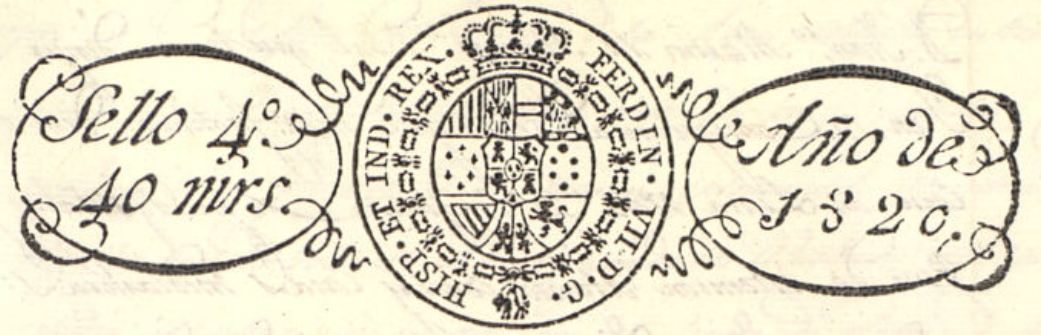

Habilitado jurada por el Rey la Constitucion en 9 de Marzo de 1820.

Exmo. Ayuntamiento de esta M. H. V.

Madrid 22 de Agosto
de 1820. to
Enm. Ayuntamiento. Com. D. Felipe Garcia, vecino de esta corte, con el debido res-
to a V. E. expone: tiene q. construia de nueva planta dos
casas q. le pertenecen, sitas en la Calle Costanilla de
Pase al Sr. Regidor Capuchinos de la Piedad; señaladas con los n.ºs 19. y 20.
Comisario del cuen de la manz.ª 3.ª haciendo de las dos, una, arreglando
tel para que oien su fachada segun manifiesta el adjunto disenõ firma-
do al Sr. Arg.º mayor do por el Arg.º D.º Francisco Martin del Florcano Vidal,
Informe lo que se vago cuya direccion se a de ejecutar la obra: por lo qual.

A. N. E. Suplica se digne conceder la corres-
pondiente licencia: gracia q. espera recibir de V. E. Ma-

Pase al Arg.º Mayor: Madrid 22 de Agosto de 1820
D.º de Torre

Rad.º de Torre

Comisario

Comisario al D.º de N.º y el que procede del Exmo. Ayuntamiento he visto y recono-
cido la alimacion que desea otorgarse en la construccion de la nueva fachada
que D.º Felipe Garcia, intenta construia en la Costanilla de Capuchinos, num.ºs 19. y
20. manz.ª 3.ª con arreglo al Plan que presenta firmado por el Arquitecto

D. Juan.º Martin del Hozajo Vidal que ha de dirigir la obra.
Y en su consecuencia digo: que dicha fachada debe estable-
cese en linea recta los quinientos pies y medio que
tiene de estension atando con las casas medianeras: adixi-
tiendo que la medianeria de la izquierda debe hacerse por
mitad entre el dueño a la casa n.º 18, y el que reedifica.
En cuyo supuesto no seme ofrue reparo alguno acerca de
la omision de la licencia que solicita el interesado, bajo
la observancia del Dicho presentado, mediante estas con-
diciones, pero con las precisas circunstancias, de que los cimen-
tos han de construirse de Piedra Pizarra con mezcla de
Cal y Arena, sobre terreno firme, dandolos suficiente pro-
fundidad y quatro pies de grueso hasta el enrase al
Plan Terreno, en donde retallandose medio pie de cada lado
se sentara el Localo o canteria a tres pies de altura lo
menos y el tizon correspondiente, resultando dos vitales des-
cubiertas en el punto mas elevado de la Calle, continuando-
las a nivel hasta el mal vajo, sin que falten en ningun
punto del descenso. Sobre el referido Localo y con el mismo gru-
so de tres pies, seguira de fabrica de ladrillo con mezcla de cal
y Arena, el cuerpo bajo hasta la imposta del piso 1.º. sien-
do de la misma fabrica en todas sus alturas y los arcos de
puertas y ventanas el propio material sin entramado al-
guno ni umbrales de madera, retallandose un quarto de
pie por lo interior en cada piso a los supuestos, de forma
que resulte el piso segundo de dos pies y medio para el
aviento del Alero, que sera de madera descubierta compues-
to de Soleron, Caneillos con tocadura y corona superior
medida y fanalones de Plomo u' oja de lata con vertederos

que arrojen las aguas fuera de la Plaza de la Azara, colocados en terminos que no
viestan aplomo de los Paralelos del Alcantarado, recibiendo las Baganillas, Candelletes y
repaldos con Suro. Las Guardillas se situaran aplomo del filo interior de la fachada,
con un antepecho rotado sobre el Alero, dejando los Balcones del piso Principal
de pie y medio de ancho y uno los del segundo, siendo de altura de tres pies y tres
cuartos y el intervalo a los Balcones el Cui dedas, dejando recubiertas las Ventanas
en el grueso de la pared un pie para lo menos y mas de otro separadas al vito de
la luz a las ventanas. En las Puertas no habra vertiente ni pedaneo que sal-
ga del filo exterior de la fachada para que no impida el tránsito Publico, de-
viendo abrir aquellas hacia lo interior de la Puercion. En la Azara se senta-
ran Solas de Piedra de medio pie de grueso y tres de salida sin que en ellas
puedan abrirse lumbreras horizontales a los botanos, deviendo colocarse en la
mochetes de las Puertas o verticales a los demas muros de la Fachada, de-
jando esta por ultimo revocada decentemente con arreglo aun buen orden de
construcion. Pero como el Correo. Ayuntam.º se alla exclusivam.º en-
cargado de la Policia, buen aspecto de los edificios y de la Seguridad Publica, pro-
dran quando gusten los S.º Alcaldes Constitucionales y Caballero Regidor
del Puertel, mandar que reconozca e informe sobre el estado de la obra, sin
embargo que el dueño decora dar abito luego que este sentada la canti-
na, para practicar el primer reconocimiento, segundo despues de enrasado
el piso 1.º y tercero quando se alce coronada la fachada con el Ale-
ro, para q.º ejecutados como por ellos habran cumplido quanto el Excmo.
Ayuntam.º tuvo abien resuelto sobre el particular. Madrid 27 de Agosto
de 1820.

Por indisposicion del Sr. Jefe

Manuel de la Penas Padura

El Reg.º Comisario nada tiene q.º manifestar al Excmo.º
el Arquitecto D.º Manuel de la Pena y Padura en su anterior
informe. Madrid y Sept. 6.º de 1820.

Madrid y + Pedro Rod.º de Toro

Let. 14 de 1820
En Ayuntamiento. Concedido

Concedere la licencia pedida con arreglo a lo q. se informa

Ha. en 17 - }

D. Juan. Co. Tenz. de Harra S.^a

Certifico que por D. Felipe Garcia representando al Excmo. Ayuntamiento solicitando licencia p.^a construir de nueva planta dos Casas q.^e le pertenecen en la Cortailla de Sapuchinos de la Hacienda n.^o 19 y 20, manz.^a 304, haciendo unas dos una con arreglo al Plan q.^e presentaba firmado p.^r el Arq.^{to} D. Juan. Martin de Morcas Vidal: Fue su intelig.^a y la de lo expuesto p.^r el P.^o Reg.^o Comisario del Cuartel y p.^r el Arq.^{to} mayor acordó S. E. conceder la licencia q.^e se solicitaba, estableciendose dha. fachada en linea recta los 50 pies y octavo q.^e tiene de extension, atando con las Casas medianeras, con la advertencia de q.^e la medianeria de la izquierda ha de haber p.^r mitad entre el Dueño de la Casa n.^o 18 y el D. Felipe Garcia; vapo la observancia del referido plan presentado, y las precisas circunstancias. F.^a Sigue el informe del Arq.^{to} mayor: Y p.^a q.^e como y pueda tener efecto la execucion de dha. obra, doy la pres.^{te} citad. 17 de Set.^{re} de 1820 =

[Faint, mirrored handwritten text, likely bleed-through from the reverse side of the page. The text is illegible due to its orientation and fading.]