

L<sup>a</sup> 98 32

Policia y ornato publico. año de 1820.

---

Sobre licencia para construir  
de nuevo las fachadas de una casa  
en la calle de las platerias que buel-  
be ala Plaza de S.<sup>n</sup> Miguel  
señalada con el N.<sup>o</sup> 5. manzana  
171. propia de la orden tercera  
de S.<sup>n</sup> Francisco.







*Diseño que manifiesta dos fachadas que se han à construir de nueva planta en la Casa num.<sup>o</sup> 5. de la manz.<sup>a</sup> 171 sita en esta Corte en la Calle de la Platería y buelbe haciendo esquina ala Plazuela de S. Miguel propia del Hospital de la Orden Serena de S. Francisco.*

*Fachada Calle de la Platería*

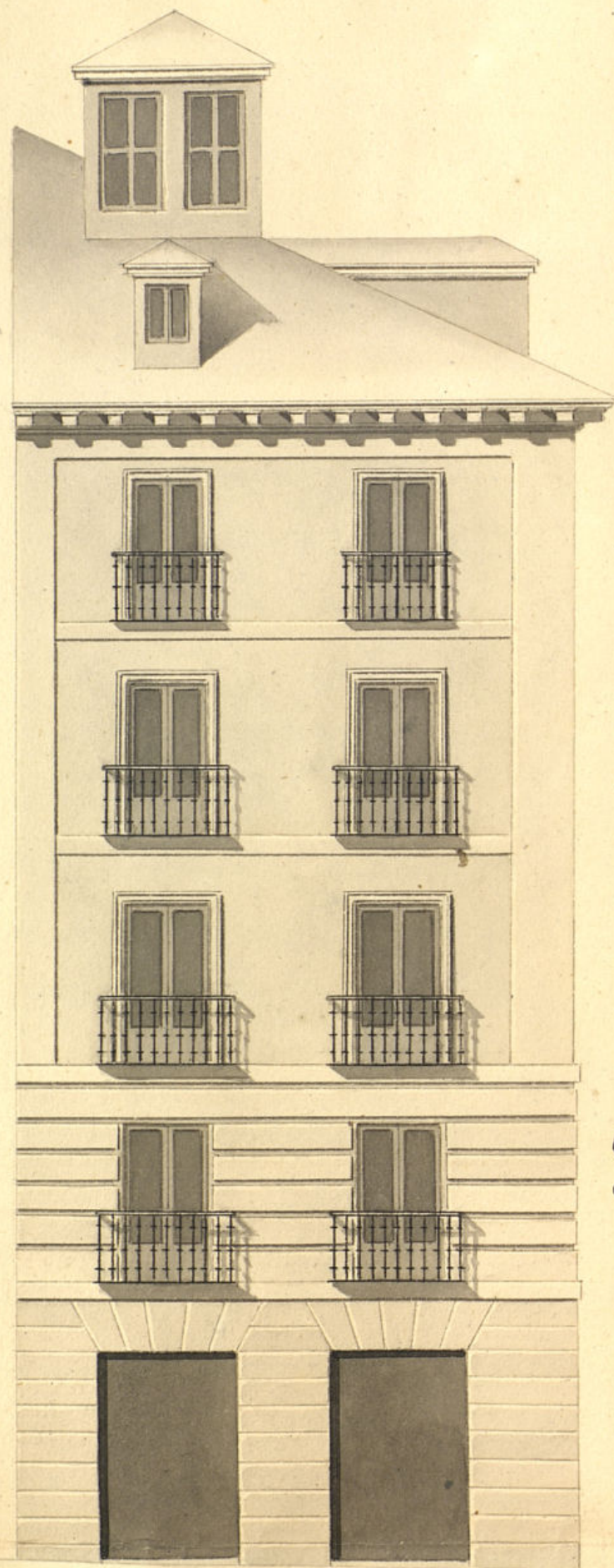

*N.<sup>o</sup> 28 1/2*



*Escala de*

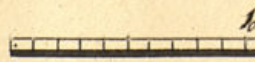

*Informado en 21 de Junio de 1820.*

*Alguado*

*[Signature]*

*Fachada Plazuela de S. Miguel*

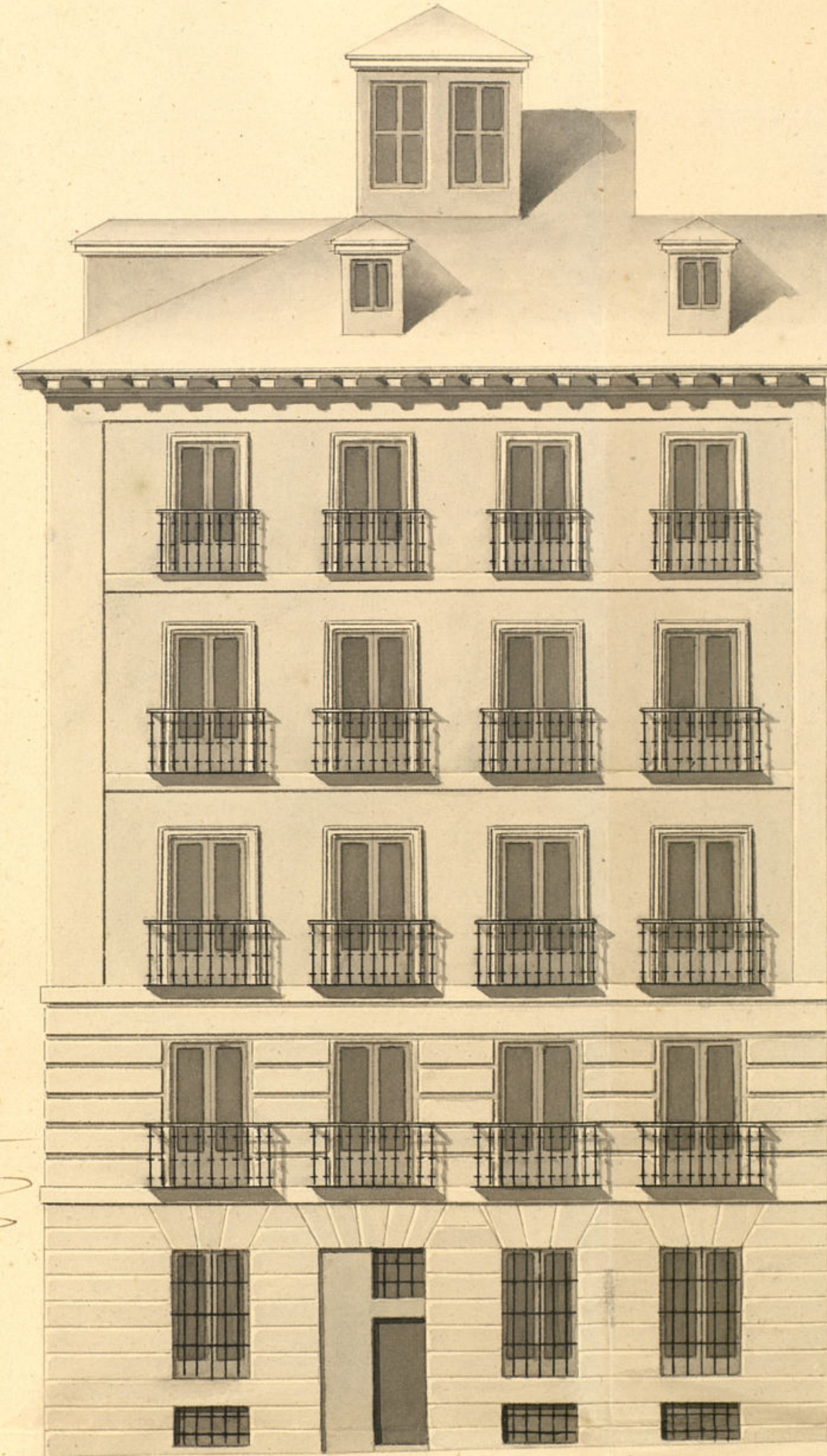

*N.<sup>o</sup> 43 1/2*

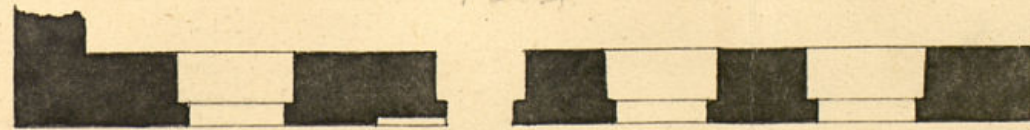

*Mad<sup>d</sup> 12 de Junio de 1820*

*Alonso Rodriguez*

*[Signature]*

*Ayuntamiento de Madrid*

*Ref. Castellanos*



Sello 4.  
40 mrs.

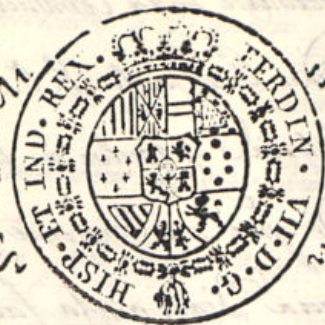

Año de  
1820.

Habilitado jurada por el Rey la Constitucion en 9 de Marzo de 1820.

Exmo Ayuntamiento de esta H. N.

Madrid 19. de Junio de 1820. D. N. Felis M. de Urbano del Consejo de S. M. en 1.ª Contaduría Mayor de Cuentas, Contador gral de Loter. Nacion. y Pro. gral de la Orden Terceira de S. Juan. ante V. E. en la Enm. Ayuntamiento. de esta forma expone que pertenece a esta O. F. una Casa sita en esta Corte en la C.ª de las Platerías que buelbe haciendo Pare al S. Preg. Comisario del Cuartel p.º que oiendo al Sr. Arg. mayor informe lo q. se le ofrezca.

El Asunto viene de las dos fachadas exteriores afín de que precedidas las diligencias de estilo y tira de cuerdas p.º el Sr. Arg.º mayor se le conceda al exposante la correspond. licencia p.º la execucion de esta obra y señalam.º donde colocar los materiales necesarios p.º ella, en que recibirá

Pare al S.º Arquitecto mayor para que merced. Mad. 19 de Junio de 1820. ponga lo q. se le ofrezca y anexa:

Mollinedo

No. 1.  
Felis M. de Urbano

Ayuntamiento de Madrid

Señor Comisario Entrado del Decreto de V. E. y del que precede del Exmo. Ayuntamiento, he visto y re.



concedo la alimacion que deve observarse en la Construcion de las fachadas que el Sr. D.  
Felix M.<sup>a</sup> Alvarado (como Procurador Gen.<sup>l</sup> de la V. O. F.) intenta edificar en la casa  
num.<sup>o</sup> 5, Maj.<sup>a</sup> 171, calle de las Platerias y vuelve a la Plazuela de S.<sup>n</sup> Miguel, p.  
lo qual presenta un Plan firmado por mi Feriente D. Alfonso Rodriguez que ha  
de dirigir la obra. Y en su consecuencia digo: que la fachada por la calle de las Platerias  
deve establecerse en linea recta los veinte y ocho pies y un quarto que tiene a estem-  
on estando con la Casa medianera, y por la Plazuela de S. Miguel asi mismo en  
linea recta los quarenta y tres pies y quarto a tando con la casa contigua recién  
construida. En cuyo supuesto no se me opue reparo alguno acerca de la comensu-  
ra de la Licencia que solicita el interesado, vago la observancia del Diseño presentado m-  
diante estar dirigido por el citado Professor mediante sea individuo de la Real Academia  
bien anterior de la Orden de San Juan, sin embargo para cumplir con esta debera  
construir los cimientos de Piedra deernal y mezcla de cal y Arena, sobre terreno p-  
me, dandolos suficiente Profundidad y quatro pies de grueso hasta el cimiento del Pla-  
terreno en donde retallandose medio pie de cada lado se sentara el Local o canteria  
de tres pies de altura lo menos y el fison correspondiente, resultando dos vitas de ventan-  
estas en el punto mas elevado de la calle, continuandolas a nivel hasta el mas bajo p-  
que falten estas en ningun punto del terreno. Sobre el referido Local y con el mismo  
grueso de tres pies seguira el cuerpo bajo y entre-suelo hasta la imposta del piso principal  
siendo de la misma fabrica en todas sus alturas, y los arcos y Puertas y Ventanas  
del mismo material, sin entramado alguno ni lumbral y a madera, retallandose  
un quarto de pie por lo interior en cada piso a los superiores, de forma que no  
sulte el piso tercero de dos pies y quarto para el asiento del Alero que sera de mader-  
na descubierta, compuesto de Soleros, Caneillos con toradura y Corona Superior mo-  
dada y canelones de Plomo la oja de Lata, colorados en terminos que no viertan  
a plomo sobre los faroles del Alumbrado, recibiendo las Boquillas, Cavallotes  
y respaldos con Peso. Las Guardallas se situaran a plomo del filo interior  
de la fachada, sin antepecho volado sobre el Alero, dexando los Balcones

del entre-suelo antepechados o de medio pie de vuelo, uno y medio los del piso principal.  
uno los del segundo y medio los del tercero, siendo de altura de tres pies y tres cuartos  
y el intervalo de los Voladizos de seis dedos, dejando las Guardallas verticales en el gru-  
so de la Guard un pie por lo menos y mas de otro segunday del vicio de la luz  
de las ventanals. En las Puertas no haora valiente ni guardamano que salga del  
filo exterior de la fachada p.<sup>a</sup> que no impida el transito Publico, dexando abria  
aquellas hacia lo interior de la Posesion. En la azera se sentaran los arcos  
de medio pie de grueso y tres de salida, sin que en ellas puedan abrirse lumbreras  
Horizontales a los lados dexiendo colocarse en las machucos de las Puertas o verticales  
a los demas huecos de la fachada: dejando esta por ultimo recortada decentemente  
con arreglo a un buen orden de la construcion. Pero como el Sr. D. Agustin  
se alla excludiendose en la Posesion, buen aspecto de los edificios y de la  
seguridad Publica, podra quando quite el Sr. D. Jefe Politico y Cavallero  
Miguel del Cuartel, mandar que reconozca e informe sobre el estado de la  
obra, sin embargo que el dueño debera dar abito luego que este sentada la  
canteria para practicar el primer reconocimiento, segundo despues de em-  
sado el piso principal y tercero quando se alle coronada la fachada con el Alero  
para que ejecutados conite por ellos abren cumplido quanto el Sr. D. Agustin  
tamb.<sup>o</sup> tuvo abien volver sobre el practica (Madrid 21 de Junio de 1820,  
Mas. 26 de Junio de 1820

Futo el informe que antecede al Int. Lopez Aguado  
Sr. Arquitecto mayor, no hallo incon-  
veniente en q.<sup>o</sup> V.E. mande expedir a este fin.  
Exerada la licencia q.<sup>o</sup> solicita, con las prevenciones y  
restricciones que explica este informe.

Mad. 4 de Julio de 1820.  
En Ayuntamiento Constituido.  
Concedese la licencia pedida con arreglo a lo q.<sup>o</sup> se informa.

Mollinedo  
Lopez



D. Fran. X<sup>ta</sup>

Certifico q. D. Felix Duran & Urbano Procurador gral  
de la orden tercera de S. M. ~~acudió al Exmo Ayuntamiento de la~~  
~~ciudad de Madrid p. conseguir el sueldo de~~ ag. pertenece  
una casa en esta corte en la calle de las platerias que buelbe  
haciendo esquina ala nueva plazuela de S. M. N. S. manzana  
171. acudio al mismo Exmo Ayuntamiento solicitando permiso p.  
continuar sueldo las fachadas de esta casa con arreglo al plan q.  
presentaba formado por el arq. D. Alfonso Rodriguez. Enm con  
seguencia y la de lo informado en su razon por lo q. el regidor co-  
misario del Quartel y tng. mayor, acordo S. E. en 4. del corriente  
conceder esta licencia vajo la observancia del diseño presentado  
y q. la ~~expensa~~ fachada <sup>por la de las platerias</sup> se citablezca lo veinte y ocho pies y  
quanto que tiene de extension atando contra casa medianera, y  
por la plazuela de S. M. N. S. animismo en linea recta lo quarenta y  
tres pies y quanto atando contra casa contigua xuen conuindia y  
con las precisas circunstancias &c.

Y p. q. como y se pueda proceder ala especul. de la  
expensada obra de la presente q. firmo en Madrid a 6. de Julio 1810  
D. F. X<sup>ta</sup>.

Fra



*[Faint, mirrored handwritten text, likely bleed-through from the reverse side of the page. The text is illegible due to fading and orientation.]*

*[Faint handwritten signature or mark.]*