

*Ayuntam.<sup>to</sup> de Mad<sup>d</sup>*

*1826*

*1<sup>a</sup> 59-123. Policia*

*D. J<sup>o</sup> Silva dueño de una  
casa en la Calle del Leon n.<sup>o</sup> 38  
m.<sup>a</sup> 225. sobre licencia p.<sup>a</sup> Cons-  
truir nueva fachada.*

*Secret.<sup>a</sup> del Sr. Torre*



Fachada q<sup>a</sup> de nueva planta se intenta edificar  
 en la calle del Leon N<sup>o</sup> 28 Manz. 228. propia de D<sup>no</sup> José Sib  
 bera.

Y  
 Informado en 22 de  
 Mayo de 1826.

Atestado  

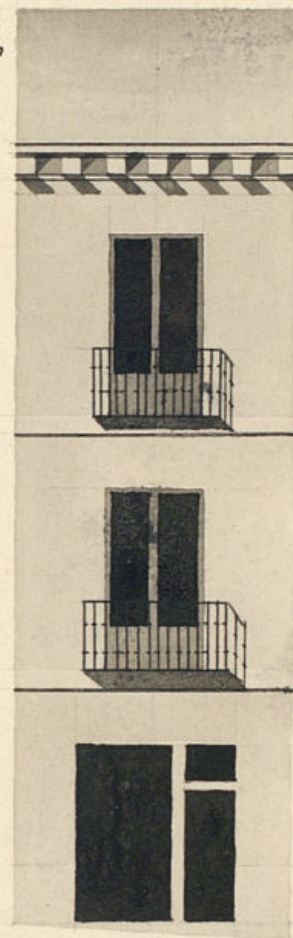

Madrid y Mayo 11 de 1826

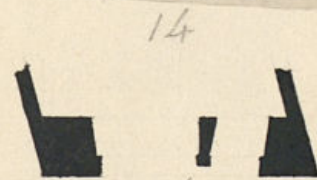

Pedro de Zengotita  
 Verger &  

Escala de 10 5 0 10 20 30 p<sup>as</sup>



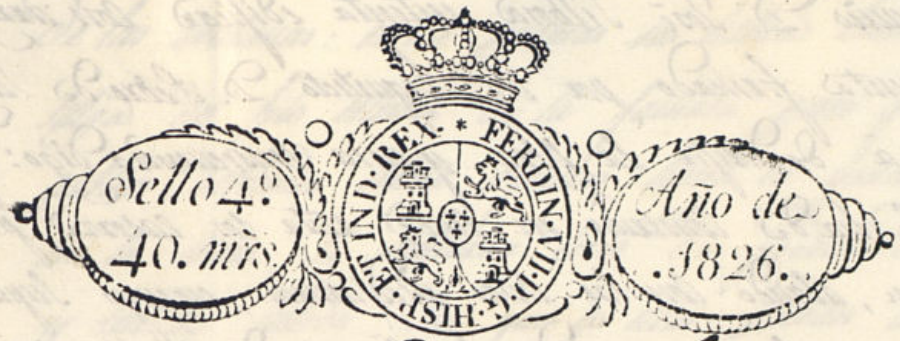

Exmo Señor

Mad. 16 de Mayo  
de 1826  
En acuerdo del Exmo.  
Ayuntamiento.  
Dn. aldr. Regidor  
Comisario del Man.  
al p.º q.º oyendo al  
p.º q.º. mior. infer.  
de lo q.º. se le ofre-  
ce.

Mad. 16 de Mayo.  
Dn. al tr. Reg.  
por p.º de los Jueces q.  
1 ant.º se expresan  
Cahorra  
Cahorra

Dn. Josef Silbosa, vecino de esta Corte,  
Dueño de una casa sita en esta Calle del  
León señalada con el n.º 18, manz.ª 225.  
á V. E. hace presente que tratando de  
edificar refachada de nueva planta  
segun expresa el plan firmado por el  
Arquitecto Academico de Merito D.º  
Pedro de Henyotita Vengoa;—  
A. V. E. Suplico, le conceda la competen-  
te licencia para su edificacion procedi-  
endo para ello la tira de cuerdas y  
demas q.º con arreglo alas ordenes de  
policia urbana esta mandado, y al  
mismo tiempo se le señale sita para la  
colocacion de materiales, y escombros  
que resulten; favor que espera recibir  
de V. E.

En Comision: Madrid á 17. de Mayo de 1826.  
Jose Silbosa  
Quincuente al Decano del T.º y al  
p.º q.º del Exmo. Ayuntamiento.  
visto y acordado, la atribucion que  
ha otorgado en la Comision de la  
Calle de Madrid planta de la casa n.º 18. manzana 225. Calle del León.



que su dueño D. José Silbón intenta edificar con arreglo al plan  
que presenta firmado por el Arquitecto D. Pedro de Mengosita  
goa que a de dirigir la obra, y en su consecuencia digo: quedilla  
fachada se ha de construir en línea recta los entornos por q. tiene  
de estension, atando con las caras medianas, en cuyo supuesto no se  
oferece reparo alguno acerca de la conveniencia de la linea, q. se indica  
el interesado con arreglo al dicho presupuesto, mediante estas razones  
pero con las pocas circunstancias de que los cimientos han de con-  
struirse de piedra picada con mezcla de cal y arena, sobre terreno  
firme, dandole suficiente profundidad y quatro pies de grueso hacia  
el centro del plan terreno, en donde rebaltando medio pie de cada  
lado, se sitúa el fondo de la entena de tres pies de altura, y  
menos y otros tres de tirón, resultando dos voladas descubiertas  
el punto mas elevado de la calle, continuandolas a nivel hasta el  
mas bajo, sin que falten estas en ningún punto del decoro: sobre  
el referido fondo y con el mismo grueso de tres pies, se sigue de fa-  
brica de ladrillo con mezcla de cal y arena el cuerpo bajo hasta  
el umbral del pie principal, y de la misma fabrica hasta el alero,  
entramado alguno en lumbrera de madera, siendo los arcos por  
y ventanas del propio material, resultando lo suficiente para el  
ariento del alero que sea de madera descubierta compuesto de los  
lanceillos con tiradura y barra superior mudada, y lanceillos de  
plomo u oja de lata, las ventanas q. arrojan las aguas fuera de la  
obra de la obra, colocados en terminos que no oienten a plomo sobre  
los faroles del alumbrado, acortando las varillas, cavalletes y arcos  
con que: La Guardilla o la lumbre, se sitúa a plomo del filo  
interior de la fachada, sin antepara volado sobre el alero; dejando los  
balcones del pie principal de pie y medio de bulto y uno los del se-  
gundo, siendo de altura de tres pies y tres cuartos, y el intervalo de  
balaustas de los dedos, uniendo las parrillas en el grueso de la pared  
un pie por lo menos, y mas de otro separadas del otro de la obra.

De las ventanas: en las puertas no habrá barrote, ni pedáneo que  
salga del filo exterior de la fachada para q. no impida el tránsito  
publico, debiendo abrirse aquellas hacia lo interior de la portada:  
en la obra, se sustituirán losas de piedra de medio pie de grueso  
y tres de altura, sin que en ellas puedan abrirse lumbreras o  
ventanas a los sótanos, debiendo colocarse en la parte interior  
o en el exterior de la puerta, abriendo por ultimo la fachada  
destruyendola con arreglo a un buen modo de construcción; pero  
como el Excmo Ayuntamiento es el exclusivamente encargado de  
la seguridad, policía y buen aspecto de los edificios, podrá quando  
quiere el Sr. Concejal y Cavallero Regidor del Cuartel, man-  
dar q. se reconstruya o reforme sobre el estado de la obra, sin em-  
bargo q. el interesado deba dar aviso para practicar el primer  
reconocimiento despues de subida la entena; segundo quando  
este enmarcado el pie principal; y tercero luego que se alle la  
fachada terminada con el alero, para q. se funden estas por alor-  
hambre cumplido exactamente quanto el Excmo Ayuntamiento  
tiene dispuesto sobre el particular. Madrid 22. de Mayo de  
1826.

Ant. Lopez Aguado

Madrid 23 de Mayo 1826.

De cuenta del ant. Inf. del Sr. Arz. Mayor, con el que  
me conformo

Catón

Mad. 27 de Mayo de 1826

En el Ayuntamiento

Concedere la licencia pedida con arreglo a lo q. se informa, y se  
por certifica

Ayuntamiento de Madrid



D. Manuel Luciano de la Torre & Co.

Certifico; q. por D. Jac. Silveira dueño de una casa  
en esta corte sita en la Calle del Leon señalada con  
eln.º 18 a la m.º 228 se presentó memorial al  
mismo Excmo. Ayuntamiento solicitando licencia  
para construir a nueva planta la fachada de  
dicha casa con arreglo al plan presentado. En  
su intelig.º y la de lo informado en su favor p.  
los Sres. Regidor comisionario al cuartel y el Reg.  
mor. acordó S.E. en 27 de este mes acceder  
a esta solicitud concediendo la licencia pe-  
dida estableciendo la fachada a la expresada casa  
en linea recta los 14 pies q. tiene de extension, atan-  
do con las casas medianeras; observando el dicho  
proyecto mediante estar arreglado; y con las pre-  
citas circunstancias de q. lo comisionary &c. Sigue  
el informe del eteg.º mor. hasta su conclusion. Y  
para que conste y se pueda proceder a la ege-  
cucion de la citada obra, doy la presente. Ma-  
drid 29 de Mayo de 1826.

# Vengo a

ha }



