

Ayuntam. de Mad.^d

1826

1^a 59—124.

Oficia

*D.ⁿ Manuel Pardo Admor. de
una casa en la Calle de Toledo n.^o
5 m.^a 166 propia de las Reli-
giasas Frunitarias Sobre licencia
p.^a reedificar su fachada de
nueva planta*

Secret. del Sr. Torralba

Sachada de la Casa num.^o 5.
propria de las Religiosas

Casa n.^o

Yfirmado en M. de S. S.
De 1826.

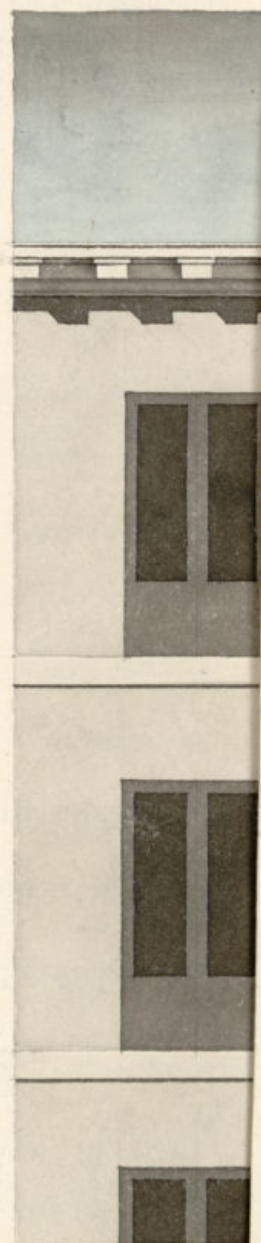

*Fachada de la Casa num.^o 5. manzana 166. en la calle de Toledo.
propria de las Religiosas Trinitarias de esta Corte.*

Casa n.^o 5.

*Y levantado en 11. de Junio
de 1826.*

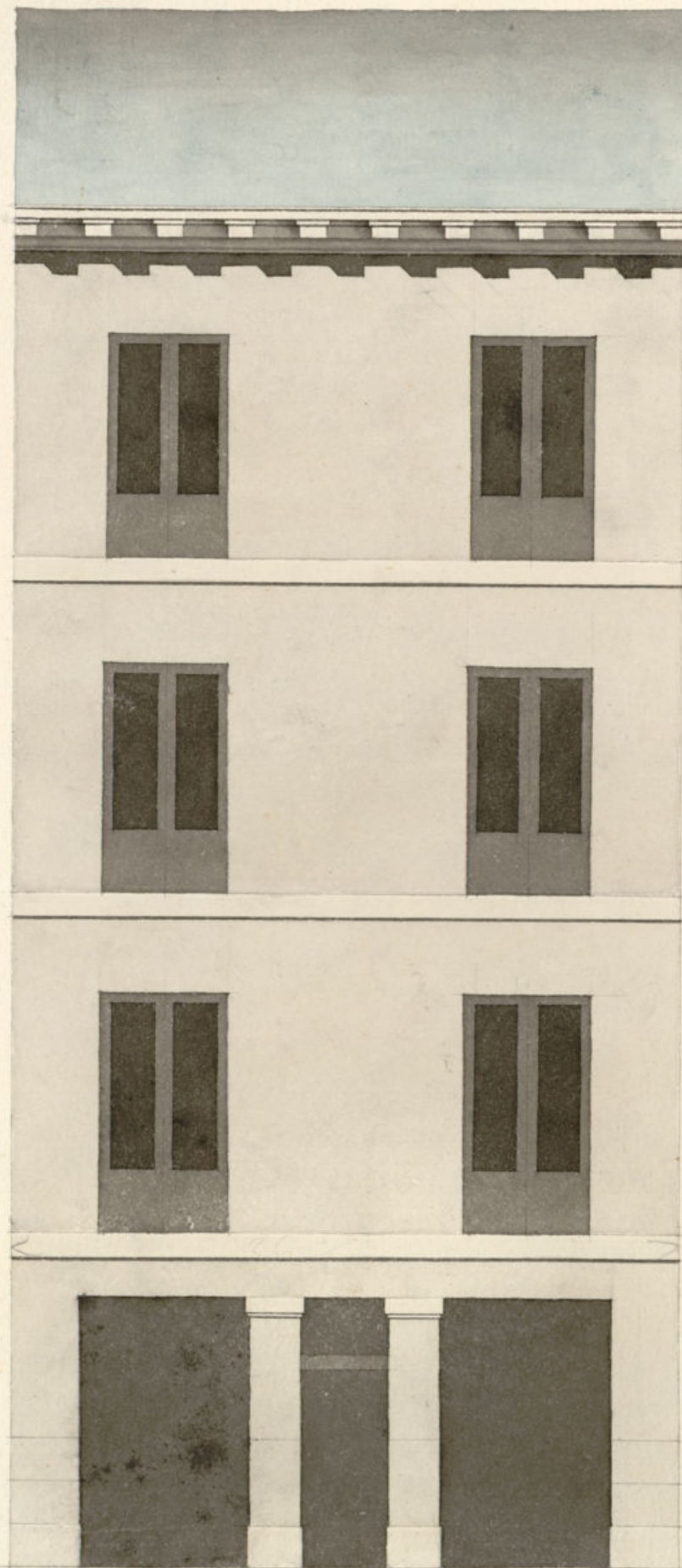

10 9 8 7 6 5 4 3 2 1 1^o 2^o 3^o 4^o pies Castellanos

*Custodio Moreno
Arquitecto.*



Exmo. Ayuntamiento. D. D. de M. A. O.

Mad. 5 de Junio de 1826

Por acuerdo del Exmo. Ayuntamiento.

Pase al Sr. Regidor Com.º del Cuartel p.º q.º oyendo al Sr. el quintero m.º. inferme lo q.º se le ofrezca

Man.º Londo, Dom.º de una casa sita en esta Corte y en calle de Toledo, señalada con el n.º 5.º de la manz.ª 266.ª, propia de las Religiosas Trinitarias de esta Corte; á V.E. hace presente que en cumplim.º de la Orden del Sr. Regidor Comisario del Pu.º, ha determinado construir de nueva planta la fachada de la precitada casa, bajo la dirección del Arquitecto Académico de México D.º Custodio Merencio, quien ha firmado al intento el Plan que acompaña, por todo lo que =

[Signature]

A.V.E. Suplica se digna concederle la licencia necesaria, previa las diligencias de Crdo. Madrid S.º de Junio de 1826.

Man.º de Londo

Madrid 6 de Junio de 1826
Yo formo el presente
de Anq.º mayor

Nimenes y Gonzalez

[Signature]
Sr. Comisario:

Consignante al Decro de V.E. y al que puede del Exmo. Ayuntamiento, se
y acordado la asignación q.º deba otorgarse, en la construcción de nueva

planta de la fachada de la casa n.º 8. man.º 166. Calle de
 Toledo, propia de las Religiones benedictinas de esta corte, q.º su ad-
 ministrador D. Manuel Sando, yntercede Edifício con arreglo al plan
 que presenta, firmado por el Arquitecto D. Claudio Moreno, que
 á de diseñar la obra; y una consecuencia digo: que dicha fachada
 debe establecerse en línea recta, los vigiles y sus pies y sus cuartos
 que tiene de extensión, alando con las líneas medianeras, en cuyo supuesto
 no me opongo reparo alguno acerca de la concesión de la licencia,
 que solicita el yntercedido, con arreglo al diseño presentado mediante esta
 diligencia; pero con las pocas circunstancias de que los cimientos son
 de construcción de piedra pedregal, con mezcla de cal y arena, sobre
 terreno firme, dándoles suficiente profundidad, y quales pies de grueso
 hasta el cuerno del plan terreno, en donde atallándose medio pie
 de cada lado, se sustenta el trazo de la cornisa, de los pies de
 altura común, y otros tres de tirón, resultando dos listadas descubiertas
 en el punto mas elevado de la Calle, continuándolas al nivel has-
 ta el nivel bajo, sin que falte en ningún punto del descenso, cons-
 truyendo en el primer cuerpo las pilastras, y los cuernos laterales
 á las medianeras, de piedra barroquina, hasta cubrir los umbrales
 ó alquitrados de madera, que como en las demás decoraciones de esta
 clase, están permitidas en estos Edifícios como en los Sopotales, á no ser
 que el Arquitecto director, por otros medios q.º juzgue mas oportu-
 nos, quiera construir este alquitrado de otra materia; desde donde
 seguirá de fábrica de ladrillo con mezcla de cal y arena hasta el
 alero, sin enterrando algunos en umbrales de madera, con el grueso
 de tres pies, siendo los arcos de puertas y ventanas del propio
 material, atallándose lo suficiente para el asiento del alero,
 que sea de madera descubierta compuesto, de bloques, canchales, etc.



toradura, y corona superior moldada, y coronada de plomo si es de
 lata, con batederos que arrojen las aguas fuera de las lomas de la casa,
 colocados en terminos que no vistan á plomo sobre los fustes del alumbado,
 cubriendo las viguerías, cañallitas, y reparedos con yeso. Las Guardillas si las
 hubiere, se situaran á plomo del filo ynterior de la fachada, sin ante-
 pulso bñado sobre el alero; dejando los balanos del piso pñal de pie
 y medio de bñado; uno los del segundo y medio los del tercero, siendo de
 altura de tres pies y tres cuartos, y el intervalo de los balanos de
 seis dedos, cubriendo las patillas en el grueso de la pared un pie por
 lo menos, y mas de otros separadas del vivo de la luz de las ventanas.
 En las puertas, no habra bñante, ni pedaneo que salga del filo exteri-
 or de la fachada para q.º no impida el transito publico, debiendo
 abrir aquellas hacia lo ynterior de la posesion. En la casa se susten-
 ran lomas de piedra de medio pie de grueso, y tres de salida; sin
 que en ellas puedan abrirse lunetas circulares á los sótanos, de-
 biendo colocarse en la parte ynterior, ó en los bñantes de las puer-
 tas: rebocando p.º ultimo la fachada convenientemente con arreglo á un
 buen orden de construcción; pero como el Excmo. Ayuntamiento es el
 exclusivamente encargado de la Seguridad, policía, y buen aspecto de
 los Edifícios, podra quando guste el Sr. Corregidor, y Caualtero
 Mayor del Cuartel, mandar reconocer ó ynterceder sobre el estado
 de la obra, sin embargo q.º el yntercedido deba dar aviso,
 para practicar el primer reconocimiento despues de subida la

Continua: Segundo quando este currado el pio principal,
el tercio luego q. este la fachada coronada con el co-
pado q. el curador conste por ello haber cumplido exac-
te, quanto el Exmo Ayuntamiento, tiene dispuesto sobre el
asunto.

Madrid y Junio 11.º de 1826

Manuel Moreno

No se ofrece reparo en que se le conceda la licencia, sin
embargo V. C. acordará lo que estime mas justo. Madrid 15 de Junio

Mad 17 de Junio de 1826

En su Ayuntamiento.

Conceder la licencia q. se pide con arreglo al q. se informa y
dele por certifica.

Juan Jimenez y Gonzalez

D.º Man. Luciano de la Torre & C.ª

Certifico, q. D.º Manuel Pardo Administrador
de una casa en esta Corte sin en la calle de
Tolosa señalada con el n.º 8 a la man.ª 166
propia de las Religiosas Trinitarias de esta
Silla, presento memorial al Exmo. Ayun-
tamiento solicitando licencia para reedificar
de nueva planta la fachada de dicha casa
con arreglo al plan q.º acompañaba fir-
mado por el etry.º D.º Custodio Choren
et su concurrencia y en vista de lo informa-
do en su sesión por los Sres. Regidores co-
municario del Council y etry.º mór. acordó
S. E. en 17 del actual conceder la licencia
pedida estableciendo la fachada de la men-
cionada casa en línea recta ly 26 pies y
3/4 que tiene de estension atando con los
casas medianeros, observando el diseño
presentado mediante estar arreglado,
con las precisas circunstancias & C.ª si-
que el informe del etry.º mór. hasta
su conclusion. Y para q.º conste y se
pueda proceder a la ejecución de la obra,
doy la presente. Mad. 19 de Junio de 1826

