

to
Ayuntam. de Mad.

1826

1^a 59-122.

Policia

D.ⁿ Mariano Buyons dueño de
una casa en la calle de S.ⁿ Vicente
alta señalada con el n.^o 9 de la
manr.^a 453. sobre que se le con-
ceda licencia para conservar de
nueva planta su fachada.

Secret.^a del Sr. Torre

Fachada de una casa que se va á edificar nueva
 planta Calle de S.^m Vicente n.^o 9 man.^a 1453 propia de D. Mariano Bufon.

form. en
 de febrero
 1826,
 Aguado

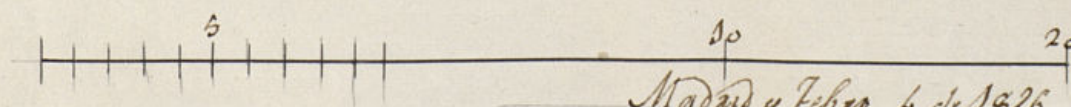
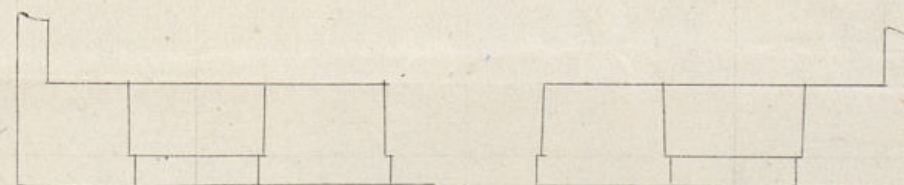
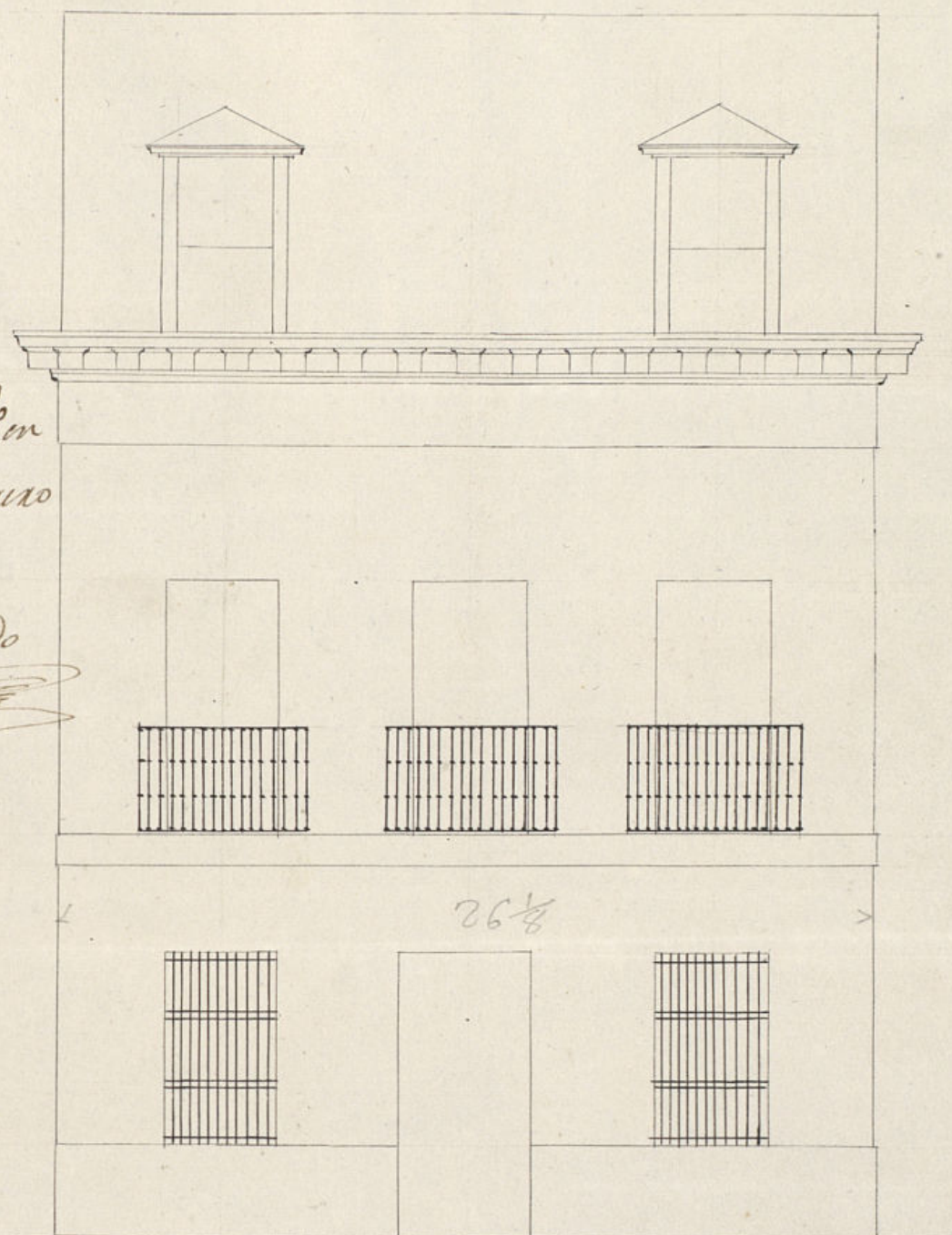

Madrid y febrero 4 de 1826.

Pedro de Lengotita Vergara

[Signature]

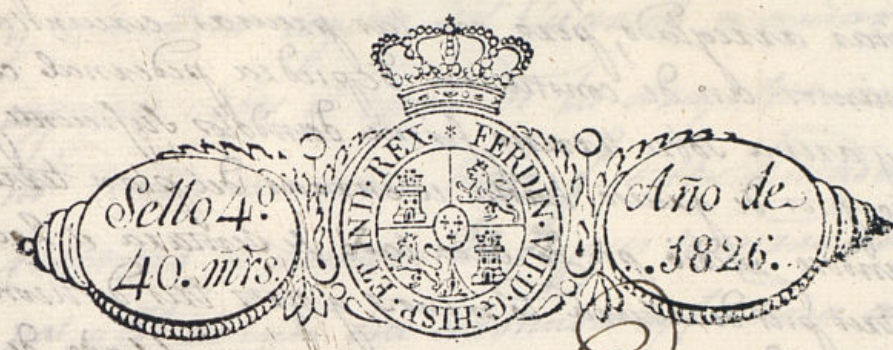

Exmo. Sr.

Mad. 6 de Feb. de 1826

Por acuerdo del Excmo. Ayuntamiento

Pase al Sr. Regidor Comisario del Cuartel para que oyendo al Sr. Arquitecto mor., informe lo q. se le ofrezca y parezca.

Mad. 9 de Feb. de 1826

Pase al Sr. Arq. mayor.

El Regidor del Cuartel.

Juan de Ribera
William de Ribera

D. Mariano Bufon, de esta vecindad, hace presente a V.E. con la debida atencion: que como dueño de dos casas sitas en la Calle de S. Vicente alta, señaladas con los n.ºs 8 y 9. de la manzana 113. intenta edificar en ellas una de nueva planta con arreglo a la adjunta fachada trazada por el Arquitecto de mérito D. Pedro de Zengotita Vengoa. Por lo que.

Suplico respetuosamente a V.E. se digna concederle la correspondiente licencia, señalándole el sitio para la colocacion de materiales, segun fuere del agrado de V.E. cuya vida pae. el Cielo m.º a. Madrid 4 de febrero de 1826.

Exmo. Sr.

Señor Comisario

Mariano Bufon

Consigne al decreto del Sr. y alq.º p.º del Com. Ayuntamiento escrito y reconocido la alimacion q.º deberá observarse en la construccion de la nueva fachada de la casa num.º 8 de la man.º 113, calle de S.º Vicente alta q.º su dueño D. Mariano Bufon intenta construir con arreglo al plan q.º presen.º ta firmado p.º el Arquitecto D. Pedro de Zengotita Vengoa q.º a de dirigia la obra, y en su consecuencia digo: q.º dicha fachada debe construirse en linea recta, los veinte y seis un octavo pie, q.º viene de empujón atando con las casas medianeras en cuyo su.º puesto no se me ofrezca reparo alguno acerca de la concesion de la licencia q.º

Solicita el interesado vasa la observancia del diseño presentado
mediante un arreglado; pero con las precisas circunstancias de
los cimientos han de construirse de piedra pedernal con mezcla
de cal y arena sobre terreno firme dandolos suficiente profundidad
y cuatro pies de grueso hasta el enras del plan terreno en donde
retallandose medio pie de cada lado se situará el Local o canto
ria de tres pies de altura lo menos, y otros tres de hion resultando
dos hiladas descubiertas en el punto mas elevado de la calle con-
tinuandolas a nivel hasta el mas vapo sin q. falten estas en
ningun punto del descenso. Sobre el referido Local y con el mismo
grueso de tres pies seguira de fabrica de ladrillo con mezcla de cal
y arena el cuerpo vapo hasta la imposta del piso principal, y de la
misma fabrica hasta el alero sin entramado alguno, ni lumbrera
les de madera, siendo los arcos de puertas y ventanas del propio ma-
terial retallandose lo suficiente p.^a el aniverto del alero q. dexa de
madera descubierta, compuesto de Soleron, canchillos con tocadura
y corona superior moldada, y canchillos de plomo u. g. de lata con
vertedores q. arrojan las aguas fuera de las loras de la acera
y no vixtan a plomo sobre los faroles del alumbrado, reuiviendo
las voquillas cavalleres, y respaldos con yeso. Las Guardillas si las
hubiere se situarán a plomo del filo interior de la fachada sin
antepecho colado sobre el alero dejando los balcones del piso
principal de pie y medio de bruto siendo de altura de tres pies y tres
cuartos y el intervalo de los balcones de seis dedos, y las parillas
reuidas en el grueso de la pared un pie p.^a lo menos, y mas de
otto separadas del vicio de la luz de las ventanas. En las puertas
no habra variente, ni pidaño q. salga del filo exterior de la
fachada p.^a q. no impida el transito pp.^a de viendo habra aque-
llas hacia lo interior de la posesion. En la acera se situarán
loras de piedra de medio pie de grueso, y tres de salida sin q. en ellas
puedan haberse lumbreras horizontales a los sobanos de viendo
colocarse en la parte interior, o en los varientes de las puertas
relocando p.^a ultimo la fachada de cantem.^{te} con arreglo a un
buen orden de construccion. Pero como el Excmo. Ayuntamiento es el
esclusivam.^{te} encargado de la seguridad publica y buen aspe-
to de los edificios, podra cuando guste el Senor corregidor

y cavallero regidor del Cuartel, mandar q. reconozca e
informe sobre el estado de la obra; sin embargo q. el due-
ño deva dar aviso luego q. este situada la anterior p.^a
practicar el primero: 2.^o despues de entrado el piso princi-
pal, y 3.^o cuando este coronada la fachada con el alero, p.^a q.
eguentados conte p.^a ellos hubian cumplido exactam.^{te} q.
el Excmo. Ayuntamiento tiene dispuesto sobre el particular.
Madrid 16, de febrero de 1826,

Ante mi
L. J. J. J.

Madrid 25 de Feb. de 1826.

Mediante lo que informa el Sr. Arquitecto mayor,
no hallo reparo en q. el Excmo. Ayuntamiento conceda a este
interesado la licencia p.^a la reedificacion de la casa n.^o 9 si-
ta en la calle de S. Vicente abra, m.^a 453.

El Regidor del Cuartel.

Madrid 28 de Feb. de 1826
En su Ayuntamiento

Conceder la licencia que se pide, con arreglo a lo q. se informa

4
D. Manuel Luciano de la Torre & C^a

Certifico: que por D. Mariano Bujons Due-
ño de una casa en esta corte sita en la calle
de S.^a Vicente alta señalada con el num.^o 9 de la
manzana 455, representó memorial al Excmo.
Ayuntam.^{to} en solicitud de licencia para construir
de nueva planta la fachada de dicha casa con
arreglo al plan que presentaba firmado por el
arquitecto D. Pedro de Zengstira Uengo. En su
inteligencia y la de lo informado en su rason
por los Sres. Regidor Comisario del Cuartel y ar-
quitecto mór., acordó S.E. en el día de ayer
conceder la referida licencia estableciendo la
fachada de la mencionada casa en línea rec-
ta los 26 pies y $\frac{1}{2}$ que tiene de estension,
atañdo con las casas medianeras, observan-
do el plan presentado por estar arreglado, y
con las precisas circunstancias de que g.^a los
cimientos &c. Sigue el informe del arquitecto
mayor hasta su conclusion. Y para q.^a
conste y se pueda proceder a la ejecución de
la obra doy la presente en Madrid a primero
de Marzo de 1826.

Ayuntamiento de Madrid