

Policia yornato pp.<sup>co</sup>

B. B. B.

Sobre construccion de nueva fachada de  
la casa Calle de las Platerias n.º 12 manz.<sup>na</sup>  
417 propia del Colegio Imperial de la Com-  
pania de Jesus.

Secret.<sup>ria</sup> or. Sr. Angel Gonz. Barreiro.



Decoracion que presentan los Padres de la Compania de Jesus de el Convento Imperial de esta Corte para una fachada q. de orden de la Villa de Madrid se ha a  
 construir en la Calle de las Platerias al N.º 12. M. 1.ª propia de dicha Comunidad.

Informado en 20 de Enero  
 de 1818.

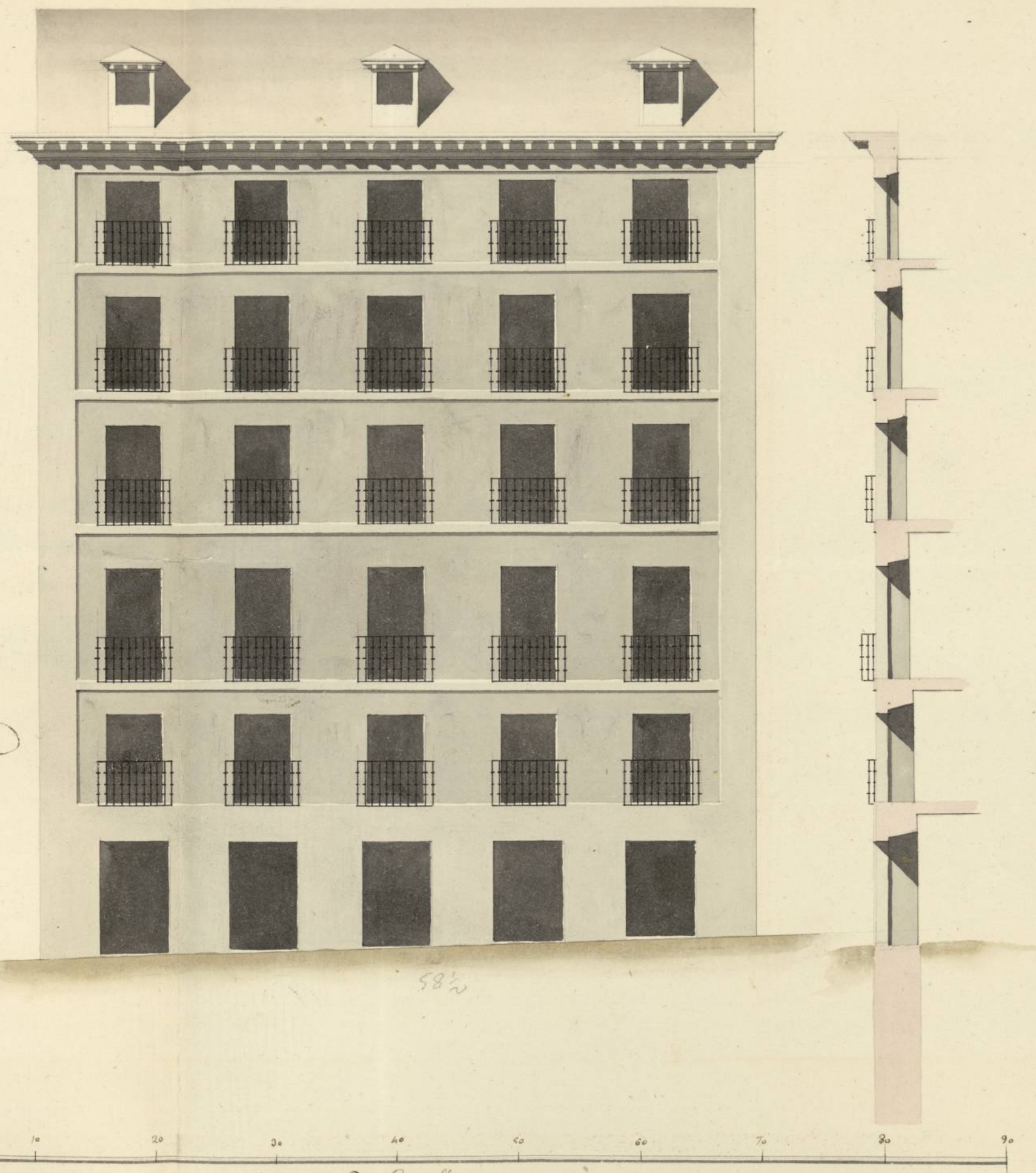

Escala de Pies Castellanos.

Matthias Ponce



Ayuntamiento de Madrid









Quarenta maravedis.

**SELLO CUARTO, QUARENTA  
MARAVEDIS. AÑO DE MIL O  
CHOCIENTOS DIEZ Y OCHO.**

Madrid 16 de En. Excmo. Señor  
de 1818.

En su Ayuntamiento. El P. rector del Colegio Imperial de la Compañía  
de Jesús en esta Corte presenta respetuosamente à  
V. Excm. la decoracion de fachada de la Casa N.º 12.  
donde Comisario N.º 417 en la Calle de las Platerias para su constru-  
ccion, p.ª que es con arreglo à la denuncia puesta por el Arq.  
yendo al Arq.º quitecto Mayor D. Antonio Aguado, cuya obra  
mayor informe intenta de construir bajo la direccion del Arqui-  
to q.º se ofrece tecto D.º Matias Luterio, y previa la aprobacion  
ca y parezca de dicho T.º Arquitecto Mayor.

Suplica portanto à V. Excm. se sirva determinar el dia,  
que tenga por conveniente para la taxa de Cuentas, y  
poder dar principio à el apeo general de dicha fa-  
chada.

Madrid. Col. Imp. de la Comp.ª de Jesús. 15. de Enero de 1818.

Por el Arquitecto  
Mayor p.º de oficio.

Excmo. Señor

Manzanillo

H. m. de E.  
Su mag. rendido serr.  
Joaquin Maria de Parada,  
de la Compañía de Jesús.

S.º Comisario

Excmo. S.º Ayuntamiento  
de la M. N. L. y Heroica  
Villa de Madrid.

Enterado del anterior decreto de V. M. y del que precede  
del Excm. Ayuntamiento he visto y reconocido la ali-  
mentacion que deben observarse para la Construcion  
de la nueva fachada que el P. rector del Colegio Impe-  
rial de la Comp.ª de Jesús en esta Corte intenta levantar.



en la Casa sita en la calle de las Platerías señalada con el num. 12 ala  
manr.ª 417. con arreglo al Plan que presenta firmado por el Sr. D. Esteban  
Gutiérrez como Arquitecto encargado de la obra: Teniendo en cuenta halla  
que ~~esta obra se ha de~~ establecer en línea recta de cincuenta y ocho  
pies y medio entre las dos medianeras señaladas con los números 11 y  
13 de la misma manr.ª, suprimiendo en la altura el piso quarto,  
quedando reducida a solo tercero con arreglo a lo establecido; No ofre-  
ciéndose reparo acerca de la concesión de la licencia baxo la observancia  
del Plan presentado, mediante estar arreglado, pero con las precisas cir-  
cunstancias de que los cimientos se han de construir con piedra peder-  
ral y muela de cal y arena sobre terreno firme dándoles suficiente  
profundidad y quatro pies de grueso hasta el curro del Planterreno,  
en cuyo punto retallándose medio pie por cada lado se sentará el  
Total de cantaría de tres pies de grueso, resultando dos Urdas descubier-  
tas en el punto mas elevado de la calle, continuándolas a nivel  
hasta el mar bajo, sin faltar las dos urdas descubiertas por lo menos  
en ningún punto del derribo. Sobre el referido Total seguirá el  
mismo grueso de tres pies y de fabrica de ladrillo con cal, el cuerpo  
baxo hasta la imposta, siendo los Arcos de Puertas y Ventanas del  
mismo Material sin entramado alguno ni umbrales de madera,  
retallándose un quarto de pie por lo interior en cada piso a los  
Superiores, de suerte que resulte el tercero con dos pies de grueso para  
el asiento del alero (que será de madera descubierta) con solera  
canicillo con toldadura y corona superior moldada y Canales de Plomo  
u opadilata con vertidos y arroyos las aguas fuera de las Casas ala  
Acera, y colocados en terminos que no viertan a plomo a los faroles  
del alumbrado para que no se apaguen, Reviendo las boquillas con  
Yeso. Las Buardillas se situarán a Plomo del filo interior de la fa-  
chada, y sin antepecho volado sobre el alero, dexando el del bal-  
cones del Entresuelo de un pie, uno y medio los del principal, uno de  
del segundo y tres cuartos de pie los del tercero, Reviendo sus pati-  
llas en el grueso de la pared un pie por lo menos, y separadas



mas de otro del vivo de la luz de las Ventanas. En las Puertas ni  
habra batiente, ni pudiendo que salga del filo de la fachada para q,  
no impida al transito publico, debiendo abrirse aquellas hacia la interior  
de la posesion: En la Acera se sentaran losas de piedra barroquina  
de medio pie de grueso y tres de altura, sin que en ellas puedan abrirse  
se Sumbrenas Orientales, debiendose colocar estas en las mochetras de las  
Puertas o Verticales en la fachada, dejando esta revocada con arreglo  
a un buen orden de Construcion. Pero como el Exmo. Ayuntamiento  
se halla exclusivamente encargado de la Oblicia, buen aspecto de los Edificios  
y de la Seguridad publica, podra quando lo juzgue conveniente como asi  
mismo el Sr. Corregidor y Cavallero Regidor del Quartel que correspondan  
mandar al Arquitecto mayor que reconozca e informe sobre la Cons-  
trucion y estado de la obra, no obstante de que el dueño debera dar  
aviso luego q. este sentada la Cartera para hacer el primer  
Reconocimiento, Segundo luego que este enmarcado el piso principal y  
tercer de pues de coronada la fachada con el alero, para que practicado  
iguales Reconocimientos conste por ello hacerse cumplido quanto el  
Exmo. Ayuntamiento tubo abien resolver en el particular. Madrid  
20 de Enero de 1818.

Madrid 26. de Enero de 1818.

Pare al Ayuntamiento

Francisco

Madrid 27 de Enero de 1818

En su Ayuntamiento

Concedese la licencia que se pide con arreglo a lo que propone el Ar-  
quitecto mayor y subscriba el Sr. Comisario, y dese por certificacion

fs. en 23-

Ayuntamiento de Madrid





Quarenta maravedís.

**SELLO QVARTO, QVARENTA  
MARAVEDIS, AÑO DE NRE Q-  
CHOSENTOS DIEZY OCHO.**



J<sup>n</sup> Angel Gonz. Barreyro L<sup>ta</sup>

Certifico q<sup>d</sup> por el P. Rector del Colegio Imperial  
de la Compañía de Jesus en esta corte representó me-  
morial al mismo Excmo. Ayuntamiento solicitando  
licencia p<sup>a</sup> construir nueva fachada de la Casa Ca-  
lle de las Platerías n.<sup>o</sup> 12 de la manz.<sup>na</sup> 417 con arre-  
glo al Plan q<sup>d</sup> presentaba firmado p<sup>r</sup> el Arq<sup>to</sup> Ju-  
sticias Gutierrez; Y en su intelig.<sup>a</sup> y la de lo in-  
formado p<sup>r</sup> el S.<sup>r</sup> Regidor Comisario del Cuartel,  
y p<sup>r</sup> el Arq<sup>to</sup> mayor, acordó S. E. en 27 de ene-  
ro conceder la licencia necesaria p<sup>a</sup> la exe-  
cucion de la obra, estableciendo dha. fachada en  
línea recta de 53 pies y medio entre las dos me-  
diciones n.<sup>o</sup> 11 y 13, suprimiendo en la altura  
el p<sup>o</sup>to quarto, quedando reducida a solo terce-  
ro con arreglo a lo establecido, y observando  
el Plan presentado, pero con las precisas cir-  
cunstancias de q<sup>d</sup> los cimientos S.<sup>a</sup> sigue el  
informe del Arq<sup>to</sup> mayor. — Para que  
conste, y se pueda proceder a la execucion  
de la referida obra, doy la pres.<sup>te</sup> en Madrid 28  
de Jun.<sup>o</sup> de 1813.

Ms.



