

Policia yornato ^{CO} pp

1858.

Sobre licencia p.^a construir la fachada
de una casa en la Plazuela de Anton
Martin n.^o 13 manz.^{na} 237 propia de
D. Gregorio Espala.

Secret.^{ria} ^{or} Sr. Angel Gonz. Barrero.

1888

Alcaldes y regidores
del Ayuntamiento de Madrid

Excmo. Sr. D. Juan de Dios
Alcalde de la Villa de Madrid
D. Juan de Dios
Alcalde de la Villa de Madrid

1888

Excmo. Sr. D. Juan de Dios
Alcalde de la Villa de Madrid

Policia y Hornato pp.^{co}

Año de 1819.

D. Gregorio Lapada, dueño de la casa
N.º 13 man.ª 237 en la Plazuela de San
don Martín presentó Memorial pidiendo
licencia p.^a construir de nuevo
la fachada de ella con arreglo al
plan que presentaba firmado por
el Arquitecto D. Felix Vicente Ori-
muel.

El Sr. Comis.^o del quartel y el Arquitecto
to may.^o no hallan reparo en q.^a se
conceda la licencia que se solicita, ob-
servando el referido plan y las e-
demas prevenciones generales q.^a
se hacen.

1-57-95

Todo por el bien de esta Patria

El Ayuntamiento de Madrid

Facha pral dela Casa sita en la Plazuela de Anton Martin n.º 13.
n.º 237. propia de d. Gregorio Espala=

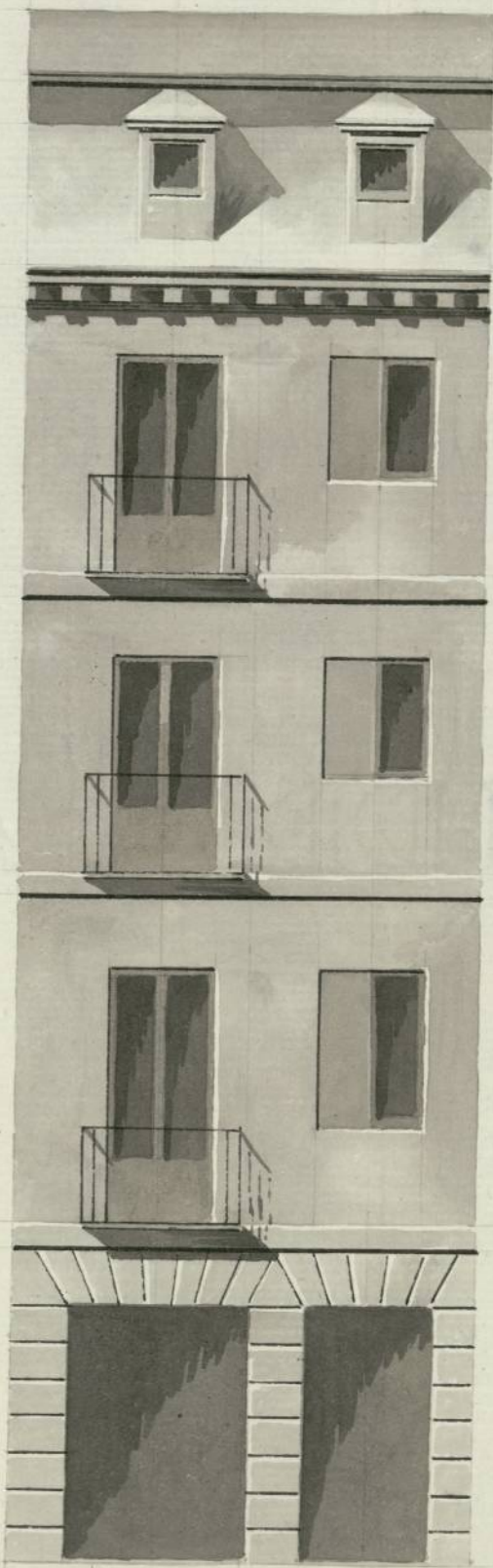

Uniformado en 7. de Junio
de 1818.

Madrid a 30 de Mayo
de 1818 = Feliz Vicente Anhuach

17-12.

Escala de Pies. Consta de 11 pies.

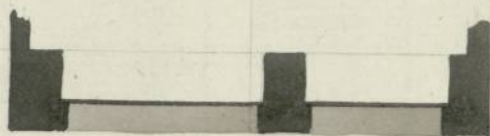
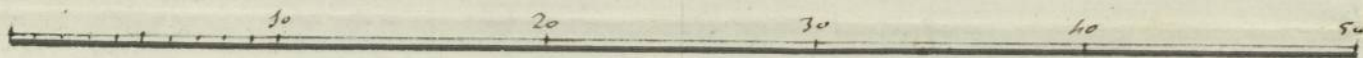

17-2

Ayuntamiento de Madrid

VANDIER LLOY



Quarenta maravedis.

SELLO CUARTO, QUARENTA
MARAVEDIS, AÑO DE MIL O
CHOCIENTOS DIEZ Y OCHO.

Excmo Señor.

Mad. 29 de Ma-
yo de 1818.

D. Gregorio Espala, Dueño de la Casa sita en la Plazuela de Anion-Martin, Distinguido con el num.º 13 manz.ª

En su Ayuntamiento
Pase al Sr. Regi-
dor Comisario
del Cuartel,
al Arquitecto

237. a V.E. acépresente como Dña. C.ª y trilla derivada su
fachada Tral. y para construir esta presenta el adjunto Plan
de la referida fachada en la misma forma que adeguada firma-
do por el Arq.º D. Felix Vicente Brihuega, y bajo su direccion
para q.º oyendo
Dña obra: por tanto.

mayor info-
me lo que se le
oprezca y parez-
ca.

V.E. Sup.ª se sirva conceder la correspond.ª licencia previo
el reconocim.º de firma de Creador y darle el testimonio p.º
la referida obra en que recibiera merced.

Madrid y Mayo 29. de 1818.

Gregorio Espala

Madrid 29 de Mayo de 1818.

Pase al Arquitecto mayor.

Amanco.

Sr. Comisario

Enterado del antecedente decreto del V.E. y del que precede al Excmo. Ayuntamiento, he visto y reconocido la alineacion que deberá observarse para la construc.ª de la nueva fachada que D. Gregorio Espala intenta levantar en la casa sita en la Plazuela de Anion Martin n.º 13 manz.ª 237, con arreglo al Plan que presenta firmado por D. Felix Vicente Brihuega como Arquitecto encargado de la obra. Y en consecuencia halla que debe establecerse sobre una

perfecta linea recta de dos y siete pies y tres cuartos que tiene de
extension. No ofreciendome reparo acerca de la concesion de la licencia
bajo la observancia del Plan presentado, mediante enas arregladas y
con las precisas circunstancias de que los cimientos se han de cons-
truir sobre terreno firme, dandoles suficiente profundidad y quatro pies
de grueso de mamposteria de piedra pedernal con buena mezcla de cal
y arena hasta la superficie del Plantaxero, en donde retallandose
medio pie por cada lado, se sentará el Local de Canteria de piedra
berroquina de buen grano, resultando dos iladas descubiertas en el punto
mas elevado de la Calle continuando enas segun lo pida el desnivel.
Sobre el referido Local de Canteria seguira del mismo grueso de tres
pies la altura del piso bajo hasta la imposta del principal de bu-
na fabrica de ladrillo y cal, siendo del mismo material los arcos
de Puertas y Ventanas sin entramado alguno ni umbrales de made-
ra, retallandon un quarto de pie en cada piso de los Superiores de for-
ma que resulte el piso texero de dos pies y quarto para el asiento
del techo (que sera de maderas descubiertas) compuesto de Soleron, llo-
dillon o canchillo con tocadura y corona moldada y canalon de
Plomo u opadela con vertideros que arrojen las aguas fuera de la
lora de la acera, recibiendo las boquillas, cavalletes y respaldos con yeso
como asimismo las Puardillas se situarán al filo interior de la fa-
chada construyendolas segun arte y sin antepecho volado, dexan-
do los Balcones del piso pral con pie y medio de vuelo, los del
segundo de un pie, y los del texero de medio pie, siendo el intervalo
de los balaustreros de sus dedos, y su altura de tres pies y tres cuartos,
quedando las patillas recibidas en el grueso de pared un pie por lo menos
y mas de otro separadas del vivo de la luz de las Ventanas. En las
Puertas no habrá batiente ni pedano que salga del filo exterior
de la fachada para que no impida el transito publico, debiendo abier-
tir hacia lo interior de la posesion. En la acera se sentarán
loras de piedra berroquina de tres pies de salida y medio de grueso,
sin que en ellas puedan romperse lumbreras alor solanos, colo-
cando estos en lo interior de la posesion, y aquellas en las mochetas
de las Puertas, o verticales en la linea de la fachada, dexando esta
rebocada decentemente con arreglo a un buen orden de construc-
cion; y por lo que hace ala medianeria del Hospital de Alons,



Quarenta maravedis.

**SELLO CUARTO, QUARENTA
MARAVEDIS. AÑO DE MIL O
CHOCIENTOS DIEZ Y CINCO.**

trate, se pondrá de acuerdo el Sr. Alcalde con el Arquitecto
que nombre el referido Hospital por estar desplomada la
Carteria del Angulo medianero, para que con presencia
de lo que Vulte se quede aquel punto con la seguridad
correspondiente. Pero como el Exmo Ayuntamiento se
halla exclusivamente encargado de la Policía, buen ayuntamiento de
Edificios y de la seguridad pública, podrá quando lo juzgue
conveniente, como animado el Sr. Corregidor y Caballeros Regi-
dor del Cuartel que corresponda, mandar que Reconozca
e informe sobre la construcción y estado de la obra; No
obstante de que el dueño deberá dar aviso luego q este lea
da la Carteria para hacer el primer Reconocimiento, se-
gundo luego que este enrruado el piso principal y tercero
después de coronada la fachada con el alero, para que
practicados iguales Reconocimientos conste por ellos breves
se cumplido quanto el Exmo Ayuntamiento tubo abien
verber en el particular. El día 7 de Junio de 1818.

Ant. Lopez Aguado

Madrid 11 de Junio de 1818

En su Ayuntamiento.

Concedese la licencia pedida con arreglo a lo infer-
mado por el Arquitecto mayor y Sr. Comisario.

Jro. en 12.



THE UNIVERSITY OF CHICAGO
LIBRARY

Ayuntamiento de Madrid

Jn Angel Gonz. Barrero S.^a

Certifico q. p. D. Gregorio Espola dueño de la
Casa n.º 13 manz. ^{na} 237 en la Plaz. ^{la} de San Martin,
se presentó mem.º al mismo Excmo.
Ayunt.º solicitando licencia p.ª construir &
nuevo la fachada de dicha casa con arreglo
al plan q.º presentaba firmado por el
Arq.º D.ª Felix Vicente Tribuel. En su inte-
ligencia, y la de lo informado p.º el R.º Regi-
strador comisario del Cuartel, y p.º el Arq.º ma-
yor acordó S.º E. en diece y siete me^s conceder
la licencia q.º se pedia, ~~observando el plan~~
~~presentado y la~~ estableciéndose la obra sobre
una perfecta linea recta en los 17 pie^s &
dos q.ºtos q.º tiene de extension; observando
el plan presentado, y las precisas circuns-
tancias. D.ª hgue el inf.º del Mtro. mayor.
Y p.ª q.º conve y se pueda proceder a la
execucion de la obra, doy la pres.º ^{te} ~~trada~~.
12 de junio de 1818: Por mi Comp.º = viz.º
M.ª de Branna.

