

Policiay ornato ppj

SSS

La 58.ª

Sobre licencia p.<sup>a</sup> construir la fachada  
de la casa n.<sup>o</sup> 8 manz.<sup>a</sup> 460, en la calle del  
Atolino de Viento, propia de D.<sup>n</sup> Ma-  
nuel Varquer.

Secret.<sup>ria</sup> M.<sup>d</sup> S.<sup>d</sup> D.<sup>n</sup> Angel Gonz.<sup>z</sup> Barreyro  
(vacante desde 7 de Enero)



Fachada de una casa que se intenta construir sita en esta Corte su calle del Molino del Viento a la del Pez señalada con los num.<sup>os</sup> 3. y 9. de la manz.<sup>a</sup> 460. prop.<sup>a</sup> de Man.<sup>do</sup> Vazquez.

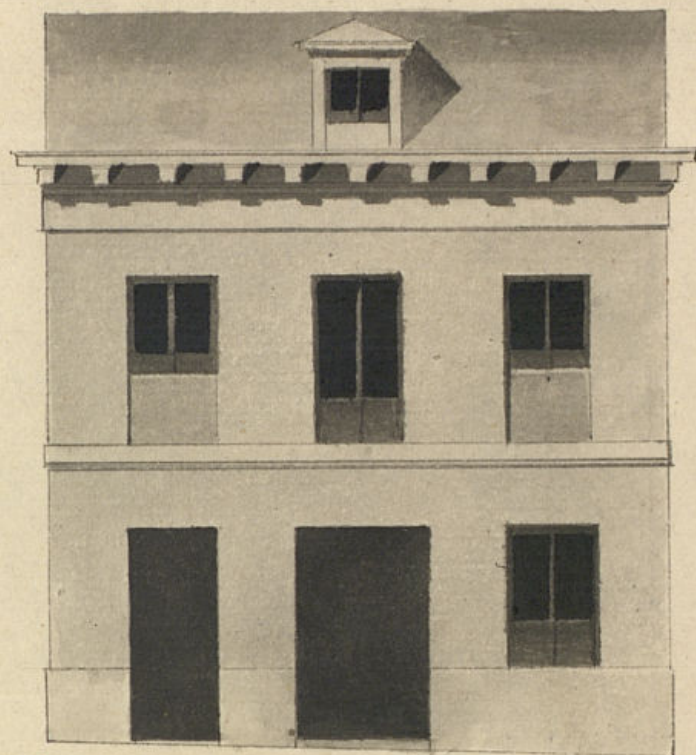



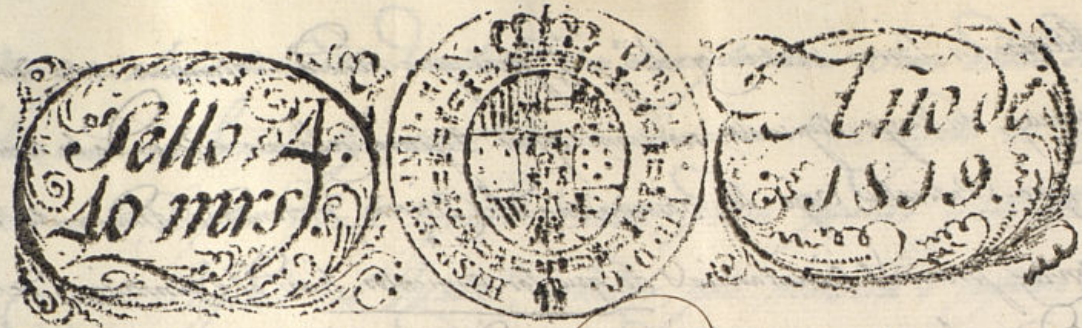

Como Señor

Madrid 16 de junio  
de 1819.

En su Ayuntamiento

Manuel Varguez Vecino de esta Corte y  
Vare al S. Requero Dueño de una casa sita en la calle del molino del viento  
Comisario del quar. de la del pez venalada con el n.º 8 de la manzana 460.  
del p.º q.º oyendo al A. V. E. Hace presente que trata de edificarla de nueva  
obra mayor infra-planta, y va por la dirección del Arquitecto de la A.  
me lo q.º se le ofrece Academia D.º Pedro de Lengotita Vergara, para lo cual  
ca y parezca. Presento la fachada de la expresada casa. Segun fortuna  
y por tanto.

A. V. E. Supp. le conceda la competente

su 17 de junio de

1819  
Licencia, tanto para su edificación como el sitio para  
colocar los materiales que se necesitan = Dios y sea a V. E.  
Vare al S. Ay. m.º Madrid y junio 14 de 1819.

Reinosa

Man. Varguez

Don Comisario

Enterado del Decreto de R. S. y del que procede del Excmo. Ayuntamiento, he visto y reconoci-  
do la alineación que debe observarse en la construcción de la nueva fachada de la casa que D.  
Manuel Varguez intenta edificar en la calle del Molino de Viento a la del Pez m.º 8.º y 9.º  
Manz.ª 460, con arreglo al plan que presenta firmado por el Arquitecto D.º Pedro de  
Lengotita Vergara, que ha de dirigir la obra; y en su consecuencia, digo, que dicha fa-



Queda de ser establecido en linea recta los 26 y 1/2 pies que tiene de extension atando con las Cajas medianeras; en cuyo supuesto no se ofrece reparo alguno a la comision de la Lenceria que solicite bajo la observancia del Pliego presentado mediante esta asegurada: pero con las precisas circunstancias de que los aimientos han de construirse de Piedra Pedernal y mezcla de cal y Arena sobre terrazo firme y a dos pies suficiente profundidad y quatro pies de grueso hasta el cruce del Plin. Terreno, en donde retallandose medio pie del lado de sesentara el Dorado de antepara de tres pies de altura tomen y el Fojon correspondiente resultando de todas descubierto en el punto mas elevado de la Calle, continuandolos a nivel hasta el mas bajo sin que falten alis en ningun punto del decoro. Sobre el referido Dorado y con el mismo grueso de tres pies seguir de fabrica de ladrillo con mezcla de cal y Arena el cuerpo bajo hasta la imposta del piso principal. Siendo los Arcos de Puertas y Ventanas del mismo material, sin entramado alguno ni timbrado de madera, retallandose con guiso de brie por lo interior de cada uno de los Superiores de forma que resulte el piso principal de tres pies y tres cuartos para el Aliso que sera de madera descubierto compuesto de Soleros, Caneillos con tirada y Corona superior moldada y Canallera del Lomo u oja de Saca, con ventaneros que abren las Aguas fuera de las Lomas de la Alcaza, colocadas en terminos que no vayan aplomo sobre los fardos del Alumbrao para que no se apaquen, recibiendo las Puercillas y Cavallos y repandos con Pico. Las Puercillas se situaran aplomo del filo interior de la fachada, sin antepuercos colados sobre el Aliso: dejando los Balcones del piso principal de pie y medio de vuelo tomas y uno tomen y, siendo de altura de tres pies y tres cuartos y el intercalo de los Valantres de seis dedos; dejando las Puercillas recibidas en el grueso de la pared un pie por tomen y mas de otro separadas del vivo de la luz de las Ventanas. En las puertas no abra vaciente ni pedano que salga del filo exterior de la fachada para que no empida el transito Publico: dejando abria aquellas hacia lo interior de la Posesion. En la Azena sesentara las de Piedra de medio pie de grueso y tres de altura sin que en ellas puedan abrirse lumbreras horizontales altos Solanos, dejando colocarse en la mochetas de las puertas o Verticales altos demas huecos de la fachada dejando

Otra por ultimo Revocada Decentem. te con arreglo aun Buen Orden de Construcion Pero como el Excmo. Ayuntamiento de alla Excmo. Encargado, de la Policia Buen as- pecto de los Dificios y de la Seguridad Publica, podra quando quite el Excmo. Corregidor y Caballero Regidor del Quastel, mandare, que reconozca e informe sobre el estado de la Oba: sin embargo que el Dueño deva dar abito luego que este Ventada la Lenceria para practicar el primer Reconocimiento, segundo despues de enrasado el piso principal y tercero cuando la fachada coronada con el Aliso, para que practicaos con ellos abien cumplido quanto el Excmo. Ayuntamiento hubiere resuelto sobre el particular = Madrid 19 de Junio de 1819.

Excmo. S.

El Comisario del Quastel a la E. ha emprendido, No oprecunde reparo en la Comision de esta licencia, arreglándose al Dueño de la Casa, a lo que informa el N. Arquitecto m. en su com. tenor ~~Informe~~ Exposicion, y Bando de Policia urbana y ornato ~~de~~ como se pre, no pondra tomas alentado: Madrid 22 de Junio de 1819. Excmo. S.

fran N. de Bandoaga

Madrid 22 de Junio de 1819.

En un Ay. to

Conceder la licencia q. se pide con arreglo a lo informado por el Sr. Reg. or Com. rio del Quastel y por el Ay. to mayor.

Hecho en 23.



*Don Vicente de la Cruz*

Certifico, q. por D. Manuel Vazquez, dueño  
de la casa n.º 3 y manz. 460, en la f.ª de  
Molino Nivento a la M.ª de, representó me  
merial al mismo Excmo. Ayuntamiento solicitando  
la licencia p.ª construir nueva fachada en  
ella con arreglo al plan q.º presentaba  
firmado p.º el cargo de Pedro de Lengón.  
Vengan. Venga intelig.ª y la de lo informa  
do p.º el V.º Regidor Comisario del Cuartel  
y p.º el Br.º mayor, acordó f.ª en 22 de  
re me conceder la licencia q.º se solicita  
era teniendo la fachada en línea recta  
los 26 pies y cuarto q.º tiene de extensión  
atando con las casas medianeras, vapo  
la observancia de plan presentado y la  
precias circunstancias de la f.ª que el  
informe del Br.º mayor. Para  
q.º con este se pueda proceder a la  
ejecución de la expresada obra por  
la presente. Mad. 23 de junio de 1819.



